

**Agenzia delle Entrate  
CATASTO FABBRICATI  
Ufficio Provinciale di  
Como**

Dichiarazione protocollo n. CO0202719 del 24/12/2013

Planimetria di u.i.u. in Comune di Lanzo D'intelvi

Via Sighignola

civ. SNC

Identificativi Catastali:

Sezione: LAN

Foglio: 6

Particella: 5814

Subalterno: 701

Compilata da:  
Conti Alfredo

Iscritto all'albo:  
Geometri

Prov. Como

N. 2403

Scheda n. 1

Scala 1:200

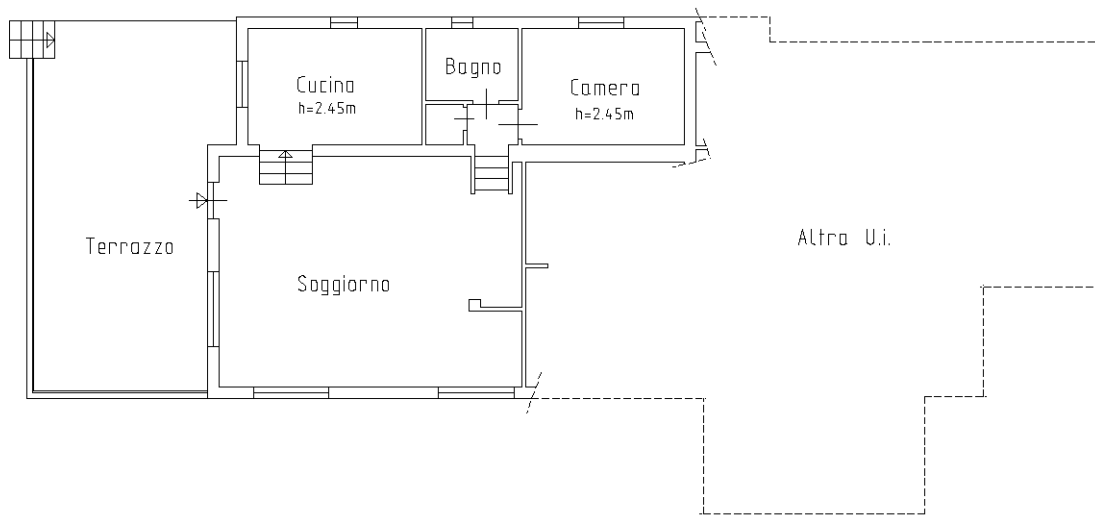

Piano Terra h=2.60m

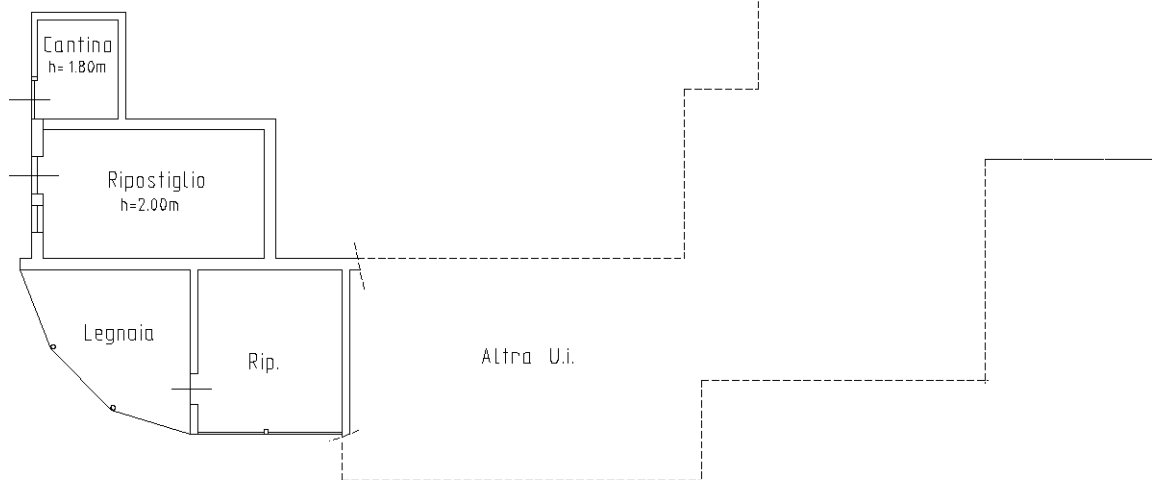

Piano Primo Sottostrada h=2.20m

Ultima planimetria in atti

Catasto dei Fabbricati - Situazione al 26/02/2019 - Comune di ALTA VALLE INTELVI/A (M385) - < Sez. Urb.: LAN - Foglio: 6 - Particella: 5814 - Subalterno: 701 >  
VIA SIGHIGNOLA SNC piano: SI-T;