

**Agenzia delle Entrate
CATASTO FABBRICATI
Ufficio Provinciale di
Pordenone**

Dichiarazione protocollo n. PN0051995 del 06/06/2014
Planimetria di u.i.u. in Comune di San Giorgio Della Richinv
Via Pietro Zorutti civ. 10

Identificativi Catastali:

Sezione:

Foglio: 21

Particella: 375

Subalterno: 2

Compilata da: [REDACTED]

Iscritto all'albo: [REDACTED]

Scheda n. 1

Scala 1:200

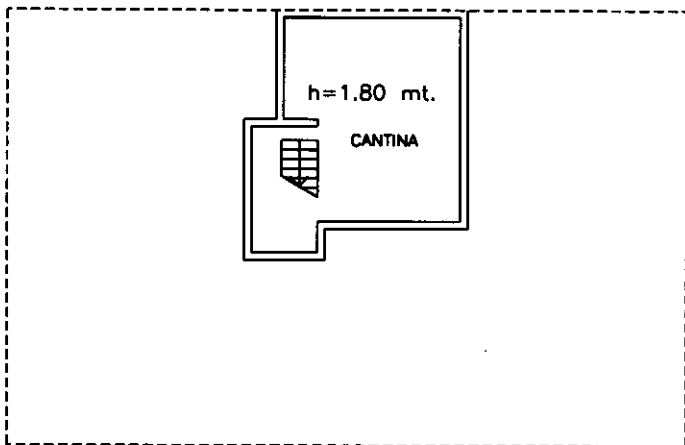

PIANO INTERRATO

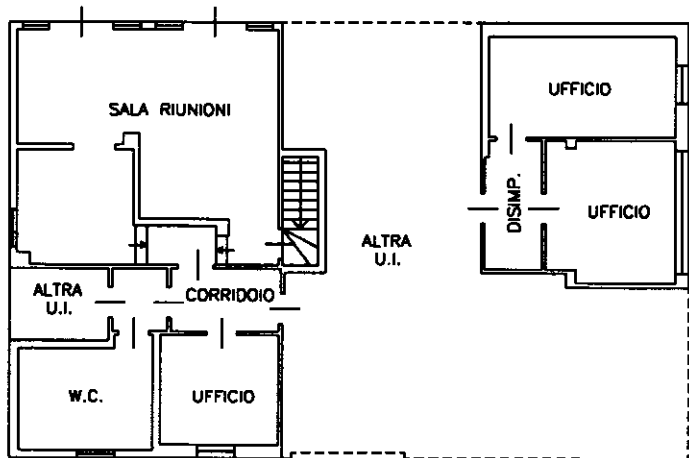

PIANO TERRA
H = 2.70 mt.



Catasto dei Fabbricati - Situazione al 15/01/2024 - Comune di SAN GIORGIO DELLA RICHINVELDA (H891) - < Foglio 21 - Particella 375 - Subalterno 2 >
VIA PIETRO ZORUTTI n. 10 Piano S1-T

Ultima planimetria in atti

**Agenzia delle Entrate
CATASTO FABBRICATI
Ufficio Provinciale di
Pordenone**

Dichiarazione protocollo n. PN0051995 del 06/06/2014

Planimetria di u.i.u. in Comune di San Giorgio Della Richinv

Via Pietro Zorutti

civ. 10

Identificativi Catastali:

Sezione:

Foglio: 21

Particella: 375

Subalterno: 1

Compilata da:

Iscritto all'albo:

Scheda n. 1

Scala 1:200

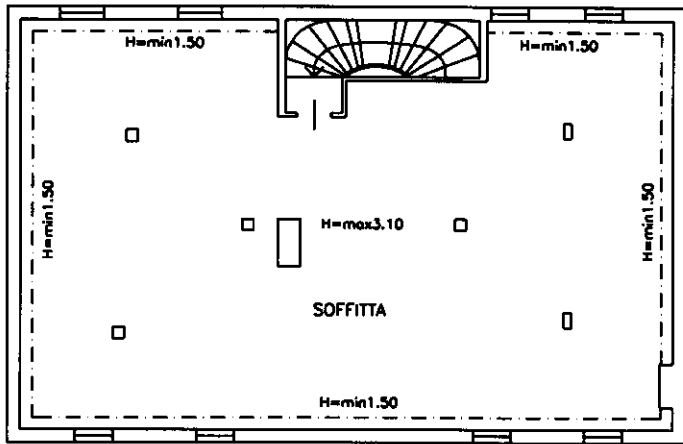

PIANO SECONDO

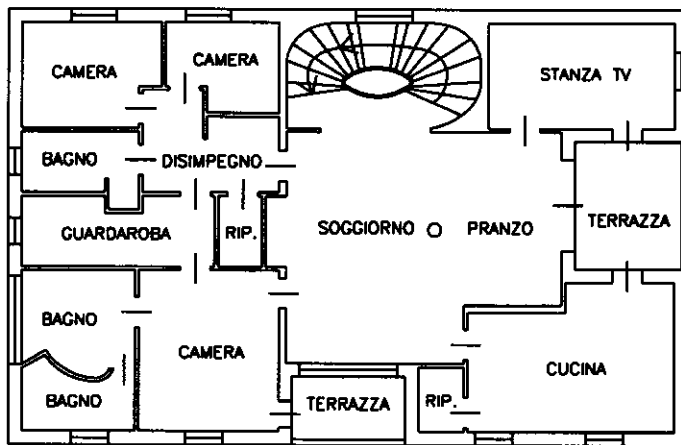

PIANO PRIMO
H = 2.90 mt.

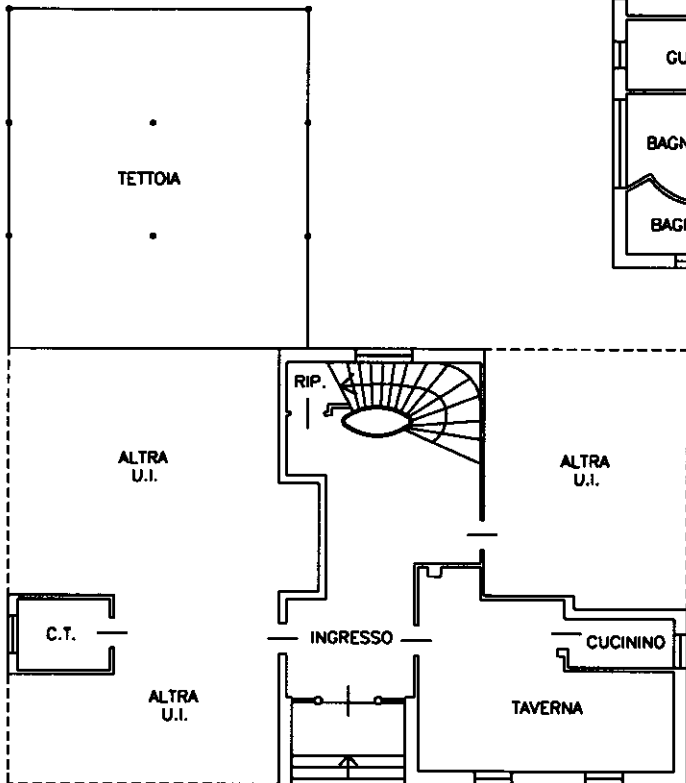

PIANO TERRA
H = 2.70 mt.

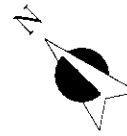

Ultima planimetria in atti

Catasto dei Fabbricati - Situazione al 15/01/2024 - Comune di SAN GIORGIO DELLA RICHINVELDA (H891) - < Foglio 21 - Particella 375 - Subalterno 1 >
VIA PIETRO ZORUTTI n. 10 Piano T-1 - 2