

Visura storica per immobile

Situazione degli atti informatizzati dall'impianto meccanografico al 20/03/2021

Dati della richiesta	Comune di ALTA VALLE INTELVI (Codice: M383A) Sezione di LANZO D'INTELVI (Provincia di COMO)
Catasto Fabbricati	Sez. Urb.: SCA Foglio: 4 Particella: 1470 Sub.: 2

INTESTATI

1			(8) Usufrutto per 1/1
2			(2) Nuda proprieta` per 1/1

Unità immobiliare dal 24/05/2017

N.	DATI IDENTIFICATIVI				DATI DI CLASSAMENTO							DATI DERIVANTI DA
	Sezione Urbana	Foglio	Particella	Sub	Zona Cens.	Micro Zona	Categoria	Classe	Consistenza	Superficie Catastale	Rendita	
1	SCA	4	1470	2			C/6	1	16 m ²	Totale: 20 m ²	Euro 69,41	VARIAZIONE TERRITORIALE del 01/01/2017 in atti dal 24/05/2017 L. R. N. 32 DEL 28-12-2016 proveniente dal comune di Lanzo D'Intelvi E444; trasferito al comune di Alta Valle Intelvi sezione Lanzo D'Intelvi M383A. (n. 36/2017)
Indirizzo		VIA IV NOVEMBRE SNC piano: S1;										
Annotazioni		classamento e rendita non rettificati entro dodici mesi dalla data di iscrizione in atti della dichiarazione (D.M. 701/94)										

Mappali Terreni Correlati

Codice Comune M383 - Sezione C - Foglio 9 - Particella 1470

Codice Comune M383 - Sezione C - Foglio 9 - Particella 2428

Codice Comune M383 - Sezione C - Foglio 9 - Particella 2427

Situazione degli intestati dal 24/05/2017

N.	DATI ANAGRAFICI	CODICE FISCALE	DIRITTI E ONERI REALI
1			(8) Usufrutto per 1/1
2			(2) Nuda proprieta` per 1/1
DATI DERIVANTI DA		VARIAZIONE TERRITORIALE del 01/01/2017 in atti dal 24/05/2017 Registrazione: L. R. N. 32 DEL 28-12-2016 proveniente dal comune di Lanzo D'Intelvi E444; trasferito al comune di Alta Valle Intelvi sezione Lanzo D'Intelvi M383A. (n. 36/2017)	



Direzione Provinciale di Como
Ufficio Provinciale - Territorio
Servizi Catastali

Visura storica per immobile

Situazione degli atti informatizzati dall'impianto meccanografico al 20/03/2021

Data: 20/03/2021 - Ora: 10.40.53 Fine

Visura n.: T40075 Pag: 2

Visura telematica

* Codice Fiscale Validato in Anagrafe Tributaria

Visura storica per immobile

Situazione degli atti informatizzati dall'impianto meccanografico al 20/03/2021

Dati della richiesta	Comune di ALTA VALLE INTELVI (Codice: M383A) Sezione di LANZO D'INTELVI (Provincia di COMO)
Catasto Fabbricati	Sez. Urb.: SCA Foglio: 4 Particella: 1470 Sub.: 3

INTESTATI

1			(8) Usufrutto per 1/1
2			(2) Nuda proprieta` per 1/1

Unità immobiliare dal 24/05/2017

N.	DATI IDENTIFICATIVI				DATI DI CLASSAMENTO							DATI DERIVANTI DA
	Sezione Urbana	Foglio	Particella	Sub	Zona Cens.	Micro Zona	Categoria	Classe	Consistenza	Superficie Catastale	Rendita	
1	SCA	4	1470	3			C/6	2	14 m ²	Totale: 16 m ²	Euro 70,86	VARIAZIONE TERRITORIALE del 01/01/2017 in atti dal 24/05/2017 L. R. N. 32 DEL 28-12-2016 proveniente dal comune di Lanzo D'Intelvi E444; trasferito al comune di Alta Valle Intelvi sezione Lanzo D'Intelvi M383A. (n. 36/2017)
Indirizzo		VIA IV NOVEMBRE SNC piano: S1;										
Annotazioni		classamento e rendita non rettificati entro dodici mesi dalla data di iscrizione in atti della dichiarazione (D.M. 701/94)										

Mappali Terreni Correlati

Codice Comune M383 - Sezione C - Foglio 9 - Particella 1470

Codice Comune M383 - Sezione C - Foglio 9 - Particella 2428

Codice Comune M383 - Sezione C - Foglio 9 - Particella 2427

Situazione degli intestati dal 24/05/2017

N.	DATI ANAGRAFICI	CODICE FISCALE	DIRITTI E ONERI REALI
1			(8) Usufrutto per 1/1
2			(2) Nuda proprieta` per 1/1
DATI DERIVANTI DA		VARIAZIONE TERRITORIALE del 01/01/2017 in atti dal 24/05/2017 Registrazione: L. R. N. 32 DEL 28-12-2016 proveniente dal comune di Lanzo D'Intelvi E444; trasferito al comune di Alta Valle Intelvi sezione Lanzo D'Intelvi M383A. (n. 36/2017)	



Direzione Provinciale di Como
Ufficio Provinciale - Territorio
Servizi Catastali

Visura storica per immobile

Situazione degli atti informatizzati dall'impianto meccanografico al 20/03/2021

Data: 20/03/2021 - Ora: 10.41.38 Fine

Visura n.: T40249 Pag: 2

Visura telematica

* Codice Fiscale Validato in Anagrafe Tributaria

Visura storica per immobile

Situazione degli atti informatizzati dall'impianto meccanografico al 20/03/2021

Dati della richiesta	Comune di ALTA VALLE INTELVI (Codice: M383A) Sezione di LANZO D'INTELVI (Provincia di COMO)
Catasto Fabbricati	Sez. Urb.: SCA Foglio: 4 Particella: 1470 Sub.: 702

INTESTATI

1			(8) Usufrutto per 1/1
2			(2) Nuda proprieta` per 1/1

Unità immobiliare dal 24/05/2017

N.	DATI IDENTIFICATIVI				DATI DI CLASSAMENTO							DATI DERIVANTI DA
	Sezione Urbana	Foglio	Particella	Sub	Zona Cens.	Micro Zona	Categoria	Classe	Consistenza	Superficie Catastale	Rendita	
1	SCA	4	1470	702			A/2	2	4 vani	Totale: 81 m ² Totale escluse aree scoperte**: 71 m ²	Euro 444,15	VARIAZIONE TERRITORIALE del 01/01/2017 in atti dal 24/05/2017 L. R. N. 32 DEL 28-12-2016 proveniente dal comune di Lanzo D'Intelvi E444; trasferito al comune di Alta Valle Intelvi sezione Lanzo D'Intelvi M383A. (n. 36/2017)
Indirizzo				VIA IV NOVEMBRE SNC piano: S1-T;								
Annotazioni				classamento e rendita non rettificati entro dodici mesi dalla data di iscrizione in atti della dichiarazione (D.M. 701/94)								

Mappali Terreni Correlati

Codice Comune M383 - Sezione C - Foglio 9 - Particella 1470

Codice Comune M383 - Sezione C - Foglio 9 - Particella 2428

Codice Comune M383 - Sezione C - Foglio 9 - Particella 2427

Situazione degli intestati dal 24/05/2017

N.	DATI ANAGRAFICI	CODICE FISCALE	DIRITTI E ONERI REALI
1			(8) Usufrutto per 1/1
2			(2) Nuda proprieta` per 1/1
DATI DERIVANTI DA		VARIAZIONE TERRITORIALE del 01/01/2017 in atti dal 24/05/2017 Registrazione: L. R. N. 32 DEL 28-12-2016 proveniente dal comune di Lanzo D'Intelvi E444; trasferito al comune di Alta Valle Intelvi sezione Lanzo D'Intelvi M383A. (n. 36/2017)	

Visura storica per immobile

Situazione degli atti informatizzati dall'impianto meccanografico al 20/03/2021

Data: 20/03/2021 - Ora: 10.40.01 Fine

Visura n.: T39897 Pag: 2

Visura telematica

* Codice Fiscale Validato in Anagrafe Tributaria

** Si intendono escluse le "superfici di balconi, terrazzi e aree scoperte pertinenziali e accessorie, comunicanti o non comunicanti"
(cfr. Provvedimento del Direttore dell'Agenzia delle Entrate 29 marzo 2013).

MODULARIO
D.P.R. 457



MINISTERO DELLE FINANZE
DIPARTIMENTO DEL TERRITORIO
CATASTO EDILIZIO URBANO (PDL 13-4-1986, n. 852)

MOD. 01 (05/01)



Planimetria di u.i.u. in Comune di ALTA VALLE INTELVI via IV NOVEMBRE civ. 51

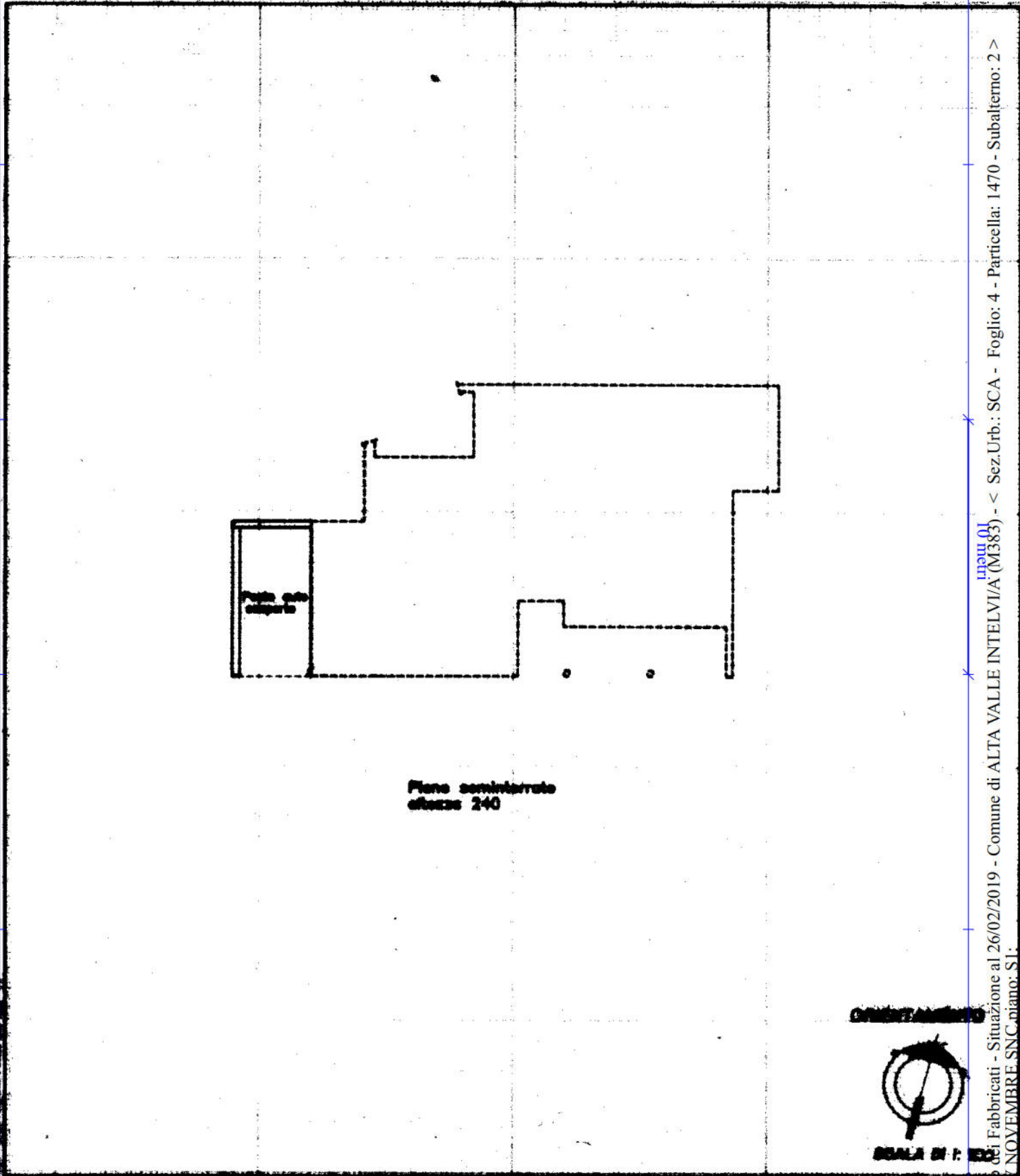

Piano seminterrato
altezza 240

PROIBITISSIMO



SCALA DI F. 1:100

Dichiarazione di N.C.
Denuncia di variazione

Completata dal Geometra
(Titolo, cognome e nome)
FALLI CARLO

Iscritto all'albo di Geometri
della provincia di Como
data 26-06-01 Firma



RESERVATO ALL'UFFICIO

Ultima planimetria in atti
Identificativi catastali

Catasto dei Fabbricati - Situazione al 26/02/2019 - Comune di ALTA VALLE INTELVI/A (M383) - < Sez.Urb.: SCA - Foglio: 4 - Particella: 1470 - Subalterno: 2 >
VIA IV NOVEMBRE SNC, n. 51

MODULANDO
S. F. N. 487



MINISTERO DELLE FINANZE
DIPARTIMENTO DEL TERRITORIO
CATASTO EDILEZIO URBANO (P.D.L. 13-4-1938, n. 882)

REG. III (C.E.S.)

LIRE
200

Planimetria di u.i.u. in Comune di LARDO D'INTELVI via N. NOVEMBRE civ. SNC

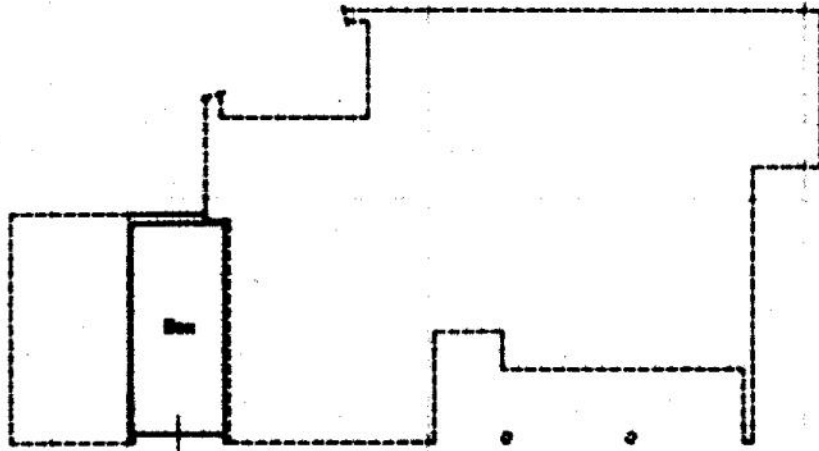

Piano semiriferato
altezza 240

ORIENTAMENTO



SCALA DI F. 1:100

Dichiarazione di M.C.
Denuncia di variazione

Completato dal GEOMETRA
(Titolo, cognome e nome)
GALLI CARLO



scritto all'atto di GEOMETRA
data 26.02.2019 Firma [Signature]

RISERVATO ALL'UFFICIO

Ultima planimetria in atti
Identificativi catastali

Catasto del Fabbricati - Situazione al 26/02/2019 - Comune di ALTA VALLE INTELVI/A (M383) - < Sez.Urb.: SCA - Foglio: 4 - Particella: 1470 - Subalterno: 3 >
VIA IV NOVEMBRE SNC piano: S1

MODULARIO
a.r.l. n. 487



MINISTERO DELLE FINANZE
DIPARTIMENTO DEL TERRITORIO
CATASTO EDILIZIO URBANO (D.L. 13-4-1938, n. 852)

MOD. III (CEU)

LIRE
200

Planimetria di u.i.u. in Comune di Lanze d'Intelvi via IV Novembre civ. SNC

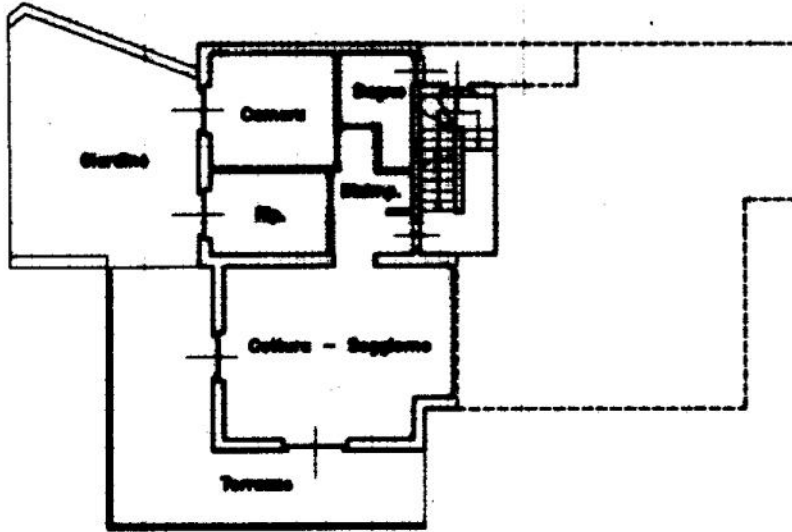

Piano terreno
altezza 255

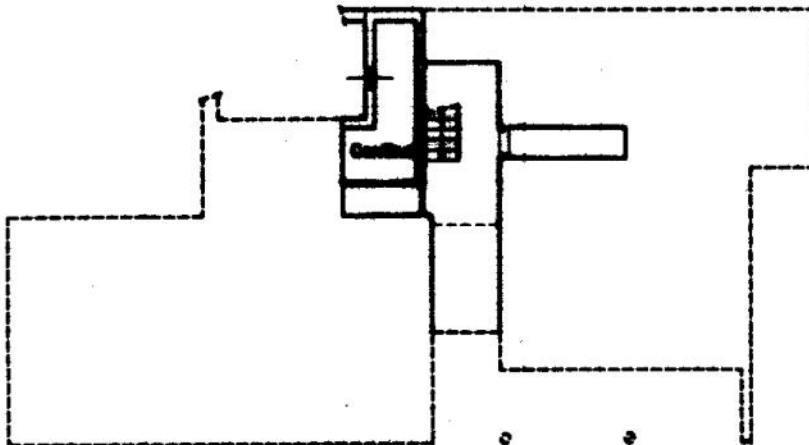

Piano seminterrato
altezza 240

ORIENTAMENTO



SCALA DI 1:200

Dichiarazione di N.C.
Denuncia di variazione

Completato dal Geometra
(Nome, cognome e nome)
SALLI CARLO

RISERVATO ALL'UFFICIO

Ultima planimetria in atti

Data presentazione:03/10/2001 - Data: 26/02/2019 - n. T123780 - Richiedente: BTTGRG66R21C933N
Totale superficie: 1470 m² di cui 702 di acquisizione: A4(210x297) - Form. 1470 (210x297) - data Settembre '09 Firma



Catasto di Fabbricati - Situazione al 26/02/2019 - Comune di ALTA VALLE INTELVI/A (M383) - < Sez.Urb.: SCA - Foglio: 4 - Particella: 1470 - Subalterno: 702 >
VIA IV NOVEMBRE-SNC-piano: S1-E

ELABORATO PLANIMETRICO	
Compilato da: Galli Carlo	
Iscritto all'albo: Geometri	
Prov. Como	N. 1433

**Agenzia del Territorio
CATASTO FABBRICATI
Ufficio Provinciale di
Como**

Comune di Lanzo D'intelvi	Protocollo n. CO0089140 del 24/04/2009
Sezione: SCA Foglio: 4 Particella: 1470	Tipo Mappale n. del

Dimostrazione grafica dei subalterni Scala 1 : 500

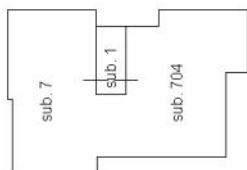

Piano secondo

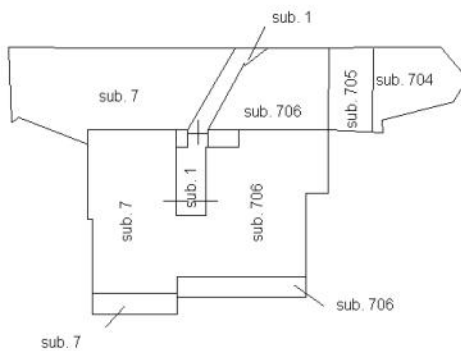

Piano primo

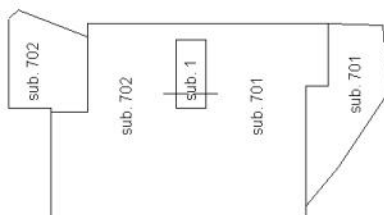

Piano terreno

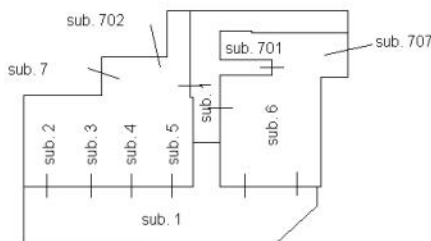

Piano primo sottostrada



Ultima planimetria in atti

Direzione Provinciale di Como
 Ufficio Provinciale - Territorio
 Servizi Catastali
 Comune di: ALTA VALLE INTELVI
 Elenco Subalterni

**ACCERTAMENTO DELLA PROPRIETA IMMOBILIARE URBANA
 ELENCO DEI SUBALTERNI ASSEGNATI**

Comune		Sezione	Foglio	Particella		Tipo mappale	del:
ALTA VALLE INTELVI		SCA	4	1470			
Sub	UBICAZIONE via/piazza	n°civ	Piani	Scala	Int.	DESCRIZIONE	
1	via iv novembre	SNC	S1-T1-2			BENE COMUNE NON CENSIBILE AI SUB. 1-2-3-4-5-6-7-701-702-704-706-707	
2	via iv novembre	SNC	S1			BOX	
3	via iv novembre	SNC	S1			BOX	
4	via iv novembre	SNC	S1			BOX	
5	via iv novembre	SNC	S1			BOX	
6	via iv novembre	SNC	S1			BOX	
7	via iv novembre	SNC	S1-12			CASA DI CIVILE ABITAZIONE	
701	via iv novembre	SNC	S1-T			CASA DI CIVILE ABITAZIONE	
702	via iv novembre	SNC	S1-T			CASA DI CIVILE ABITAZIONE	
703						SOPPRESSO	
704	via iv novembre	SNC	1-2			CASA DI CIVILE ABITAZIONE	
705	via iv novembre	SNC	1			POSTO AUTO SCOPERTO	
706	via iv novembre	SNC	1			CASA DI CIVILE ABITAZIONE	
707	via iv novembre	SNC	S1			LOCALE DI DEPOSITO	

Unità immobiliari n. 14

Tributi erariali: 0,00

Visura telematica