

N=5091800

E=1501700

1 Particella: 41

Comune: ALTA VALLE INTELVI/A Scala originale: 1:1000
Foglio: 913 All: A Dimensione cornice: 267.000 x 189.000 metri
16-Dic-2019 16:38:49 Prot. n. T272020/2019

Visura storica per immobile

Situazione degli atti informatizzati dall'impianto meccanografico al 15/10/2020

| | |
|-----------------------------|--|
| Dati della richiesta | Comune di ALTA VALLE INTELVI (Codice: M383A) |
| Catasto Fabbricati | Sezione di LANZO D'INTELVI (Provincia di COMO) Sez. Urb.: LAN Foglio: 13 Particella: 41 Sub.: 3 |

INTESTATO

| | | | |
|---|--|--------------|------------------------|
| 1 | ALTAVALLE S.R.L. con sede in LANZO D'INTELVI | 02268920135* | (1) Proprieta` per 1/1 |
|---|--|--------------|------------------------|

Unità immobiliare dal 24/05/2017

| N. | DATI IDENTIFICATIVI | | | | DATI DI CLASSAMENTO | | | | | | | DATI DERIVANTI DA |
|------------------|---------------------|---------------------------------|------------|-----|---------------------|------------|-----------|--------|---------------|--|-------------|---|
| | Sezione Urbana | Foglio | Particella | Sub | Zona Cens. | Micro Zona | Categoria | Classe | Consistenza | Superficie Catastale | Rendita | |
| 1 | LAN | 13 | 41 | 3 | | | A/4 | 3 | 8,5 vani | Totale: 147 m ² Totale escluse aree scoperte**: 147 m ² | Euro 548,74 | VARIAZIONE TERRITORIALE del 01/01/2017 in atti dal 24/05/2017 L. R. N. 32 DEL 28-12-2016 proveniente dal comune di Lanzo D'Intelvi E444; trasferito al comune di Alta Valle Intelvi sezione Lanzo D'Intelvi M383A. (n. 36/2017) |
| Indirizzo | | VICOLO MOVETTI n. 8 piano: T-1; | | | | | | | | | | |
| Notifica | | - | | | Partita | | - | | Mod.58 | | 303 | |

Mappali Terreni Correlati

Codice Comune M383 - Sezione A - Foglio 9 - Particella 41

Situazione degli intestati dal 24/05/2017

| N. | DATI ANAGRAFICI | CODICE FISCALE | DIRITTI E ONERI REALI |
|--------------------------|-----------------|--|------------------------|
| 1 | | | (1) Proprieta` per 1/1 |
| DATI DERIVANTI DA | | VARIAZIONE TERRITORIALE del 01/01/2017 in atti dal 24/05/2017 Registrazione: L. R. N. 32 DEL 28-12-2016 proveniente dal comune di Lanzo D'Intelvi E444; trasferito al comune di Alta Valle Intelvi sezione Lanzo D'Intelvi M383A. (n. 36/2017) | |

Unità immobiliari n. 1

Tributi erariali: Euro 0,90

Visura storica per immobile

Situazione degli atti informatizzati dall'impianto meccanografico al 15/10/2020

Data: 15/10/2020 - Ora: 12.55.02 Fine

Visura n.: T181034 Pag: 2

Visura telematica

* Codice Fiscale Validato in Anagrafe Tributaria

** Si intendono escluse le "superfici di balconi, terrazzi e aree scoperte pertinenziali e accessorie, comunicanti o non comunicanti"
(cfr. Provvedimento del Direttore dell'Agenzia delle Entrate 29 marzo 2013).

MODULARIO
F. fig. rend. 487



MINISTERO DELLE FINANZE
DIREZIONE GENERALE DEL CATASTO E DEI SS.TT.EE.
CATASTO EDILIZIO URBANO (RDL 13-4-1939, n. 652)

MOD. BN (CEU)

LIRE
500

Planimetria di u.i.u. in Comune di LANZO D'INTELVI Vicolo Movetti civ. 8

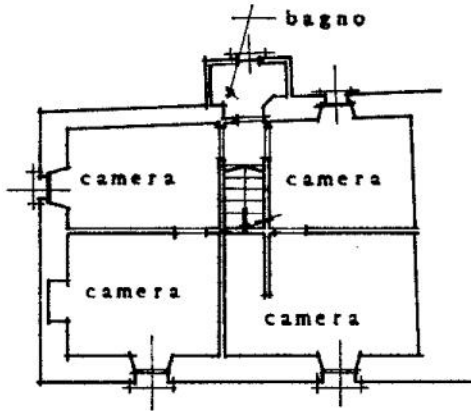

PIANO PRIMO h.240

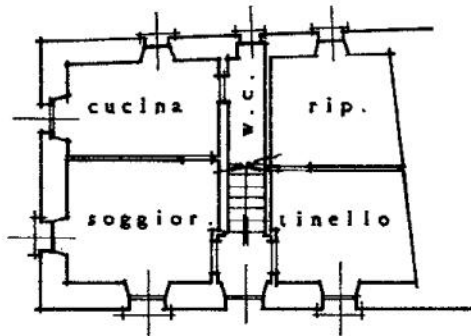

PIANO TERRENO h.250

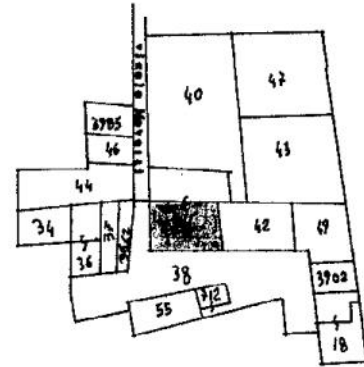

LANZO fg.13 1:1000

ORIENTAMENTO



SCALA DI 1:200

Dichiarazione di N.C.
 Dichiarazione di inaffidabilità

Compilata dal geometra
 (Titolo, cognome e nome)

303
LANZO

RISERVATO ALL'UFFICIO

GALLI CARLO

iscritto all'albo de geometri

della provincia di Como

data 07.11.94 Firma [Signature]

57

11 NOV. 1994