

MODULARIO  
Fig. 10nd 497



MINISTERO DELLE FINANZE  
DIREZIONE GENERALE DEL CATASTO E DEI SS.TT.EE.  
**CATASTO EDILIZIO URBANO** (RDL 13-4-1939, n. 652)

XV

MOD. BN (CEU)

LIRE  
250

Planimetria di u.i.u. in Comune di LANZO INTELVI via P. UMBERTO civ. 6

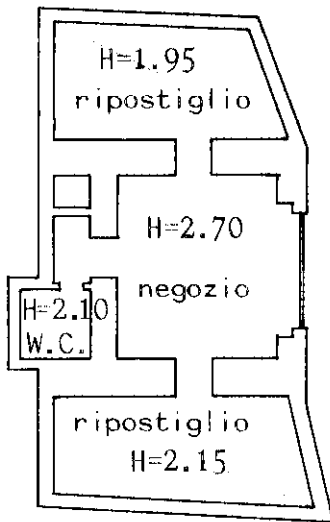

PIANO SEMINTERRATO

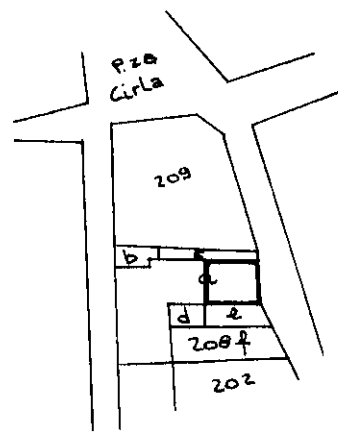

ESTRATTO MAPPA sc. 1:1000

LANZO INTELVI fg. 13 b

ORIENTAMENTO



SCALA DI 1:20

Dichiarazione di N.C.   
Denuncia di variazione   
Ultima planimetria in atti

Compilata dal Dott. Arch. SIRTORI FOLCO  
(Titolo, cognome e nome)

RISERVATO ALL'UFFICIO

Catasto dei Fabbricati - Situazione al 12/10/2020 - Comune di ALTA VALLE INTELVI/A (M383) - < Sez. Urb.: LAN - Foglio: 13 - Particella: 208 - Subalterno: 3 >  
VIA PLIMBERTO n. 6 piano: S1