

ALLEGATO 1

DOCUMENTAZIONE **FOTOGRAFICA**



Foto 1: inquadramento territoriale del comune di Melito di Napoli (Na).



Foto 2: vico Palazzo (strada privata in zona centrale), in evidenza l'edificio al n. 3.

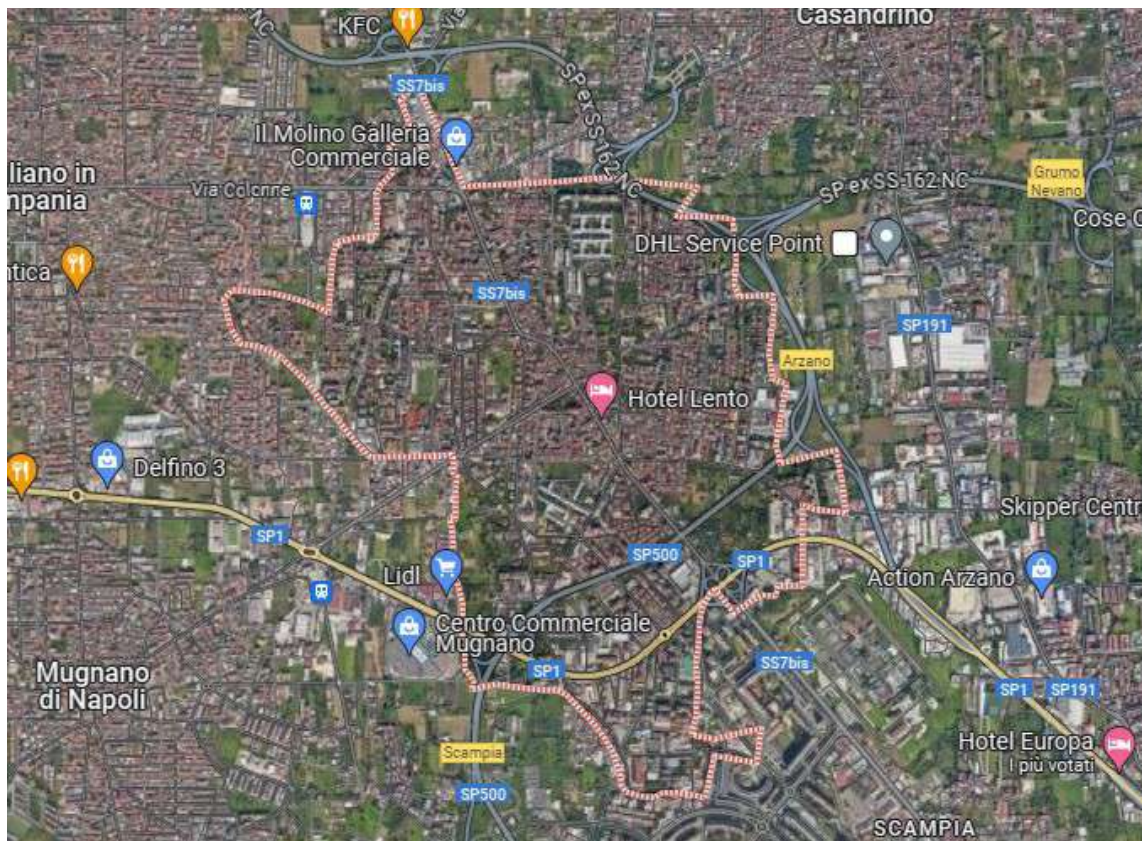

Foto 3: vico Palazzo, strada protetta da cancelli: a dx il muro di cinta della proprietà.

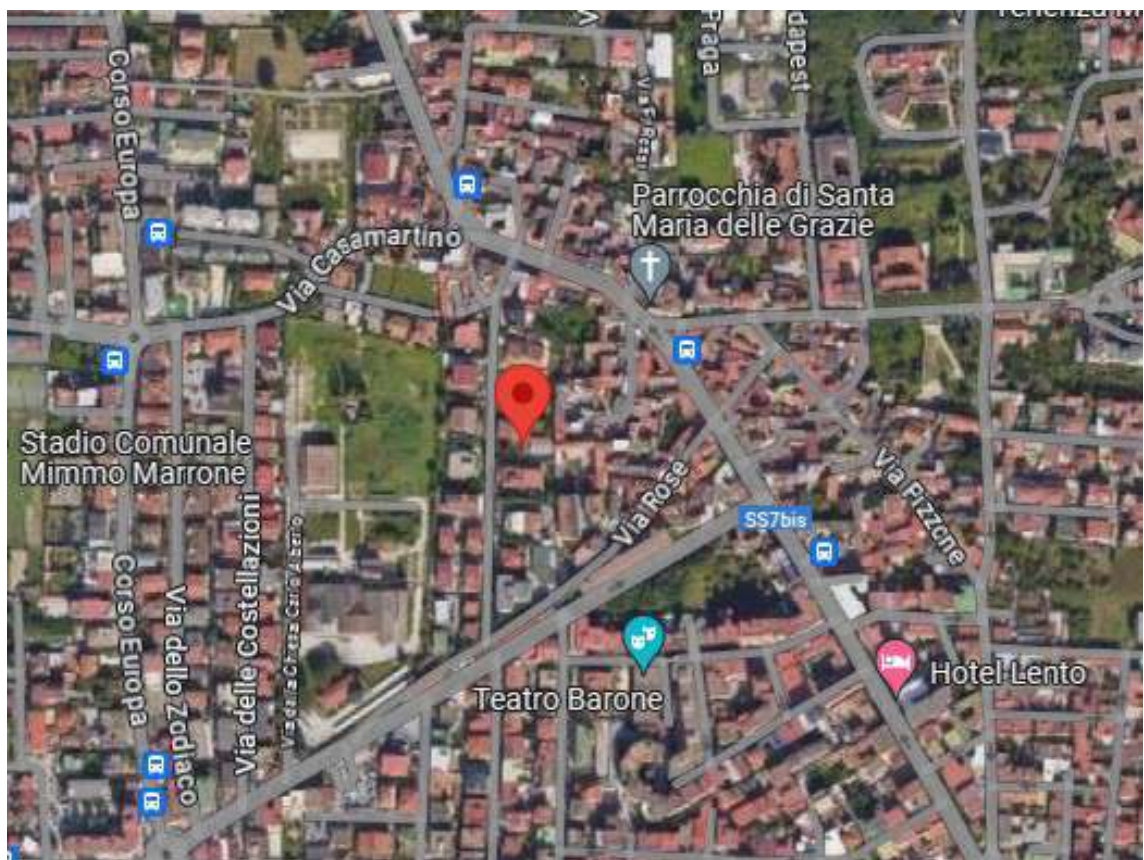

Foto 4: primo cancello pedonale di accesso al villino, in vico Palazzo n. 2/3.



Foto 5: secondo cancello pedonale di accesso al villino, in vico Palazzo.



Foto 6: terzo cancello automatico di accesso carrabile al villino, da vico Palazzo.



Foto 7: viale carrabile e pavimentato di accesso alla proprietà, con giardino.



Foto 8: rampa carrabile che conduce all'autorimessa al piano seminterrato.



Foto 9: giardino antistante la proprietà, con viali pavimentati, palme e fioriere.



Foto 10: prospetto principale del villino, esposto a sud con giardino antistante.



Foto 11: prospetto est del villino, di due piani f.t. più sottotetto destinato a deposito.



Foto 12: viale pedonale e pavimentato di accesso al villino, con giardino.



Foto 13: accesso all'abitazione del piano rialzato, posto sul prospetto esposto ad ovest.



Foto 14: sulla dx portone di accesso al vano scala, posto sul lato nord del villino.



Foto 15: prima porta d'ingresso dell'abitazione al piano rialzato (sub. 2), dal vano scala.



Foto 16: seconda porta d'ingresso, posta sul prospetto principale del villino.



Foto 17: ampio ambiente d'ingresso e salone, con porta del disimpegno della zona notte.



Foto 18: zona soggiorno, con finestra semicircolare posta sul prospetto sud.



Foto 19: ampia cucina, posta nell'angolo nord-ovest dell'appartamento.



Foto 20: balcone della cucina, posto sul prospetto verso la strada, sul lato ovest.



Foto 21: ambiente destinato a tinello, collegato alla cucina e dotato di camino.



Foto 22: ampia terrazza, collegata al tinello e con accesso diretto dal giardino.



Foto 23: bagno di servizio, con accesso dal disimpegno collegato al tinello.



Foto 24: camera, sul lato nord-est, collegata al salone da una porta in legno e vetro.



Foto 25: camera da letto padronale con balcone esposto a sud.



Foto 26: balcone della camera da letto, posto sul prospetto esposto a sud.



Foto 27: camera, con balcone esposto a nord e collegato con una scala al giardino.



Foto 28: bagno padronale, interamente rivestito di piastrelle decò e dotato di vasca.



Foto 29: rampa nel vano scala, che collega i quattro livelli del fabbricato.



Foto 30: pianerottolo del primo piano, con due porte d'ingresso all'abitazione (sub. 1).



Foto 31: prima porta a sx salendo le scale, con ingresso diretto nella cucina-living.



Foto 32: cucina esposta a sud, dotata di due balconi.



Foto 33: lato della cucina con camino e porta del disimpegno della zona notte.



Foto 34: disimpegno della zona notte, con porta in legno e vetro verso la cucina.



Foto 35: camera da letto padronale, con balcone esposto verso sud.

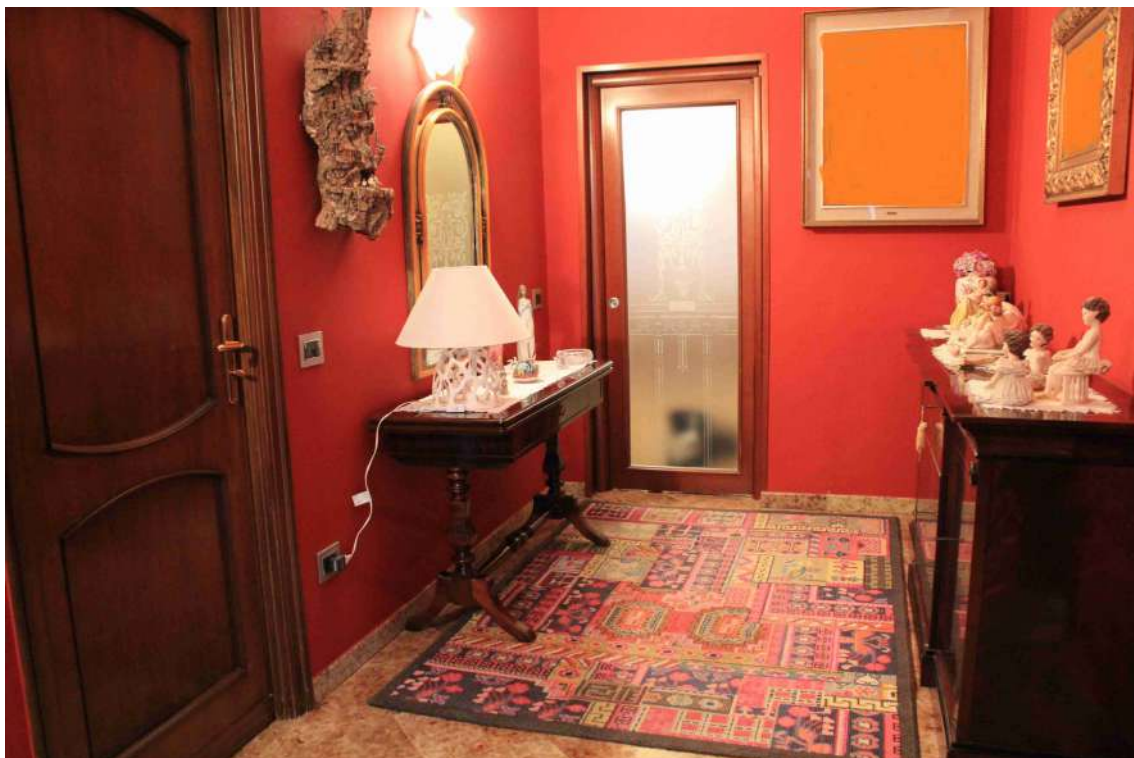

Foto 36: disimpegno della zona notte, con prima cameretta e bagno.



Foto 37: camera posta nell'angolo sud-est dell'appartamento, con balcone esposto a sud.

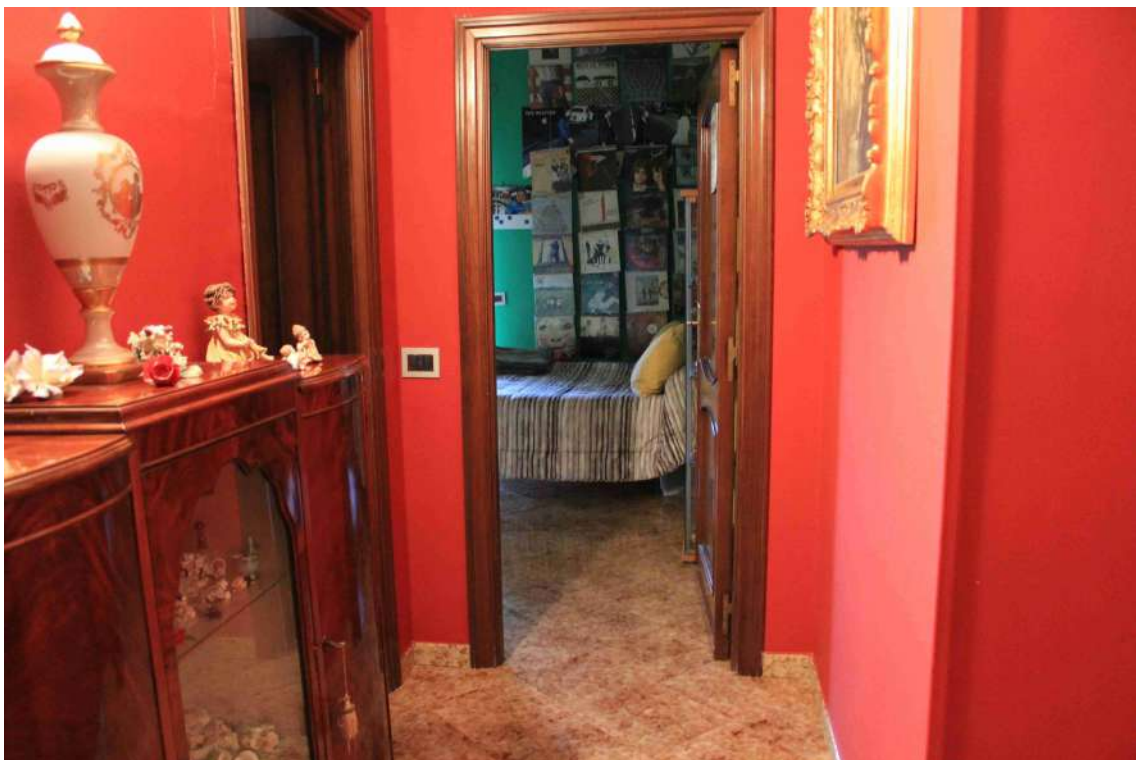

Foto 38: bagno dotato di vasca, con finestra esposta ad est.

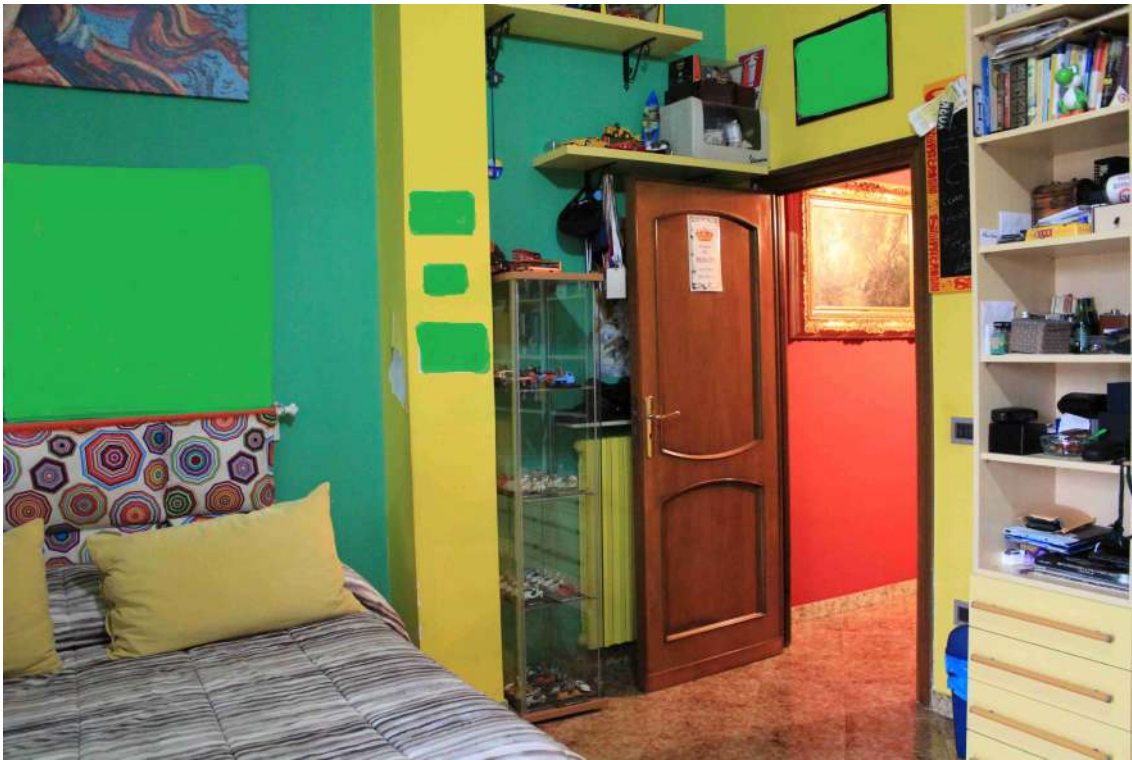

Foto 39: camera posta nell'angolo nord-est dell'appartamento, con balcone esposto ad est.



Foto 40: bagno dotato di doccia in muratura, con finestra esposta a nord.



Foto 41: corridoio d'ingresso del versante ovest dell'appartamento int. 3 (sub. 1).



Foto 42: camera, posta nell'angolo sud-ovest dell'appartamento, con due balconi.



Foto 43: seconda camera, posta nell'angolo nord-ovest, con ampia finestra.



Foto 44: bagno dotato di vasca, con finestra esposta a nord.



Foto 45: balcone semicircolare posto sul prospetto principale della villa.

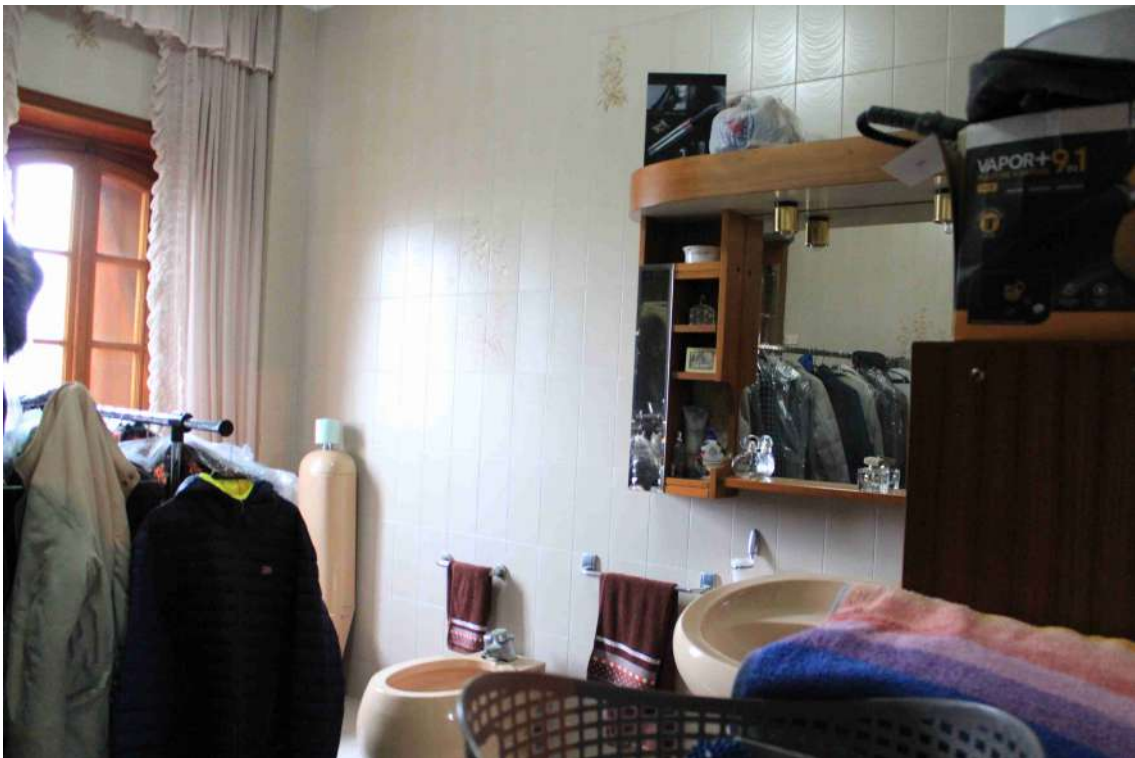

Foto 46: balconi, protetti da napoletane in legno, della camera d'angolo e della cucina.



Foto 47: lato del balcone esposto verso la strada privata, ad ovest.



Foto 48: lato del balcone esposto verso l'interno della proprietà, ad est.



Foto 49: pianerottolo del primo piano con due porte dell'appartamento d'interno 3.



Foto 50: pianerottolo dell'ultimo piano, con copertura a spiovente.



Foto 51: deposito al secondo piano della villa (sub. 3), allo stato grezzo.

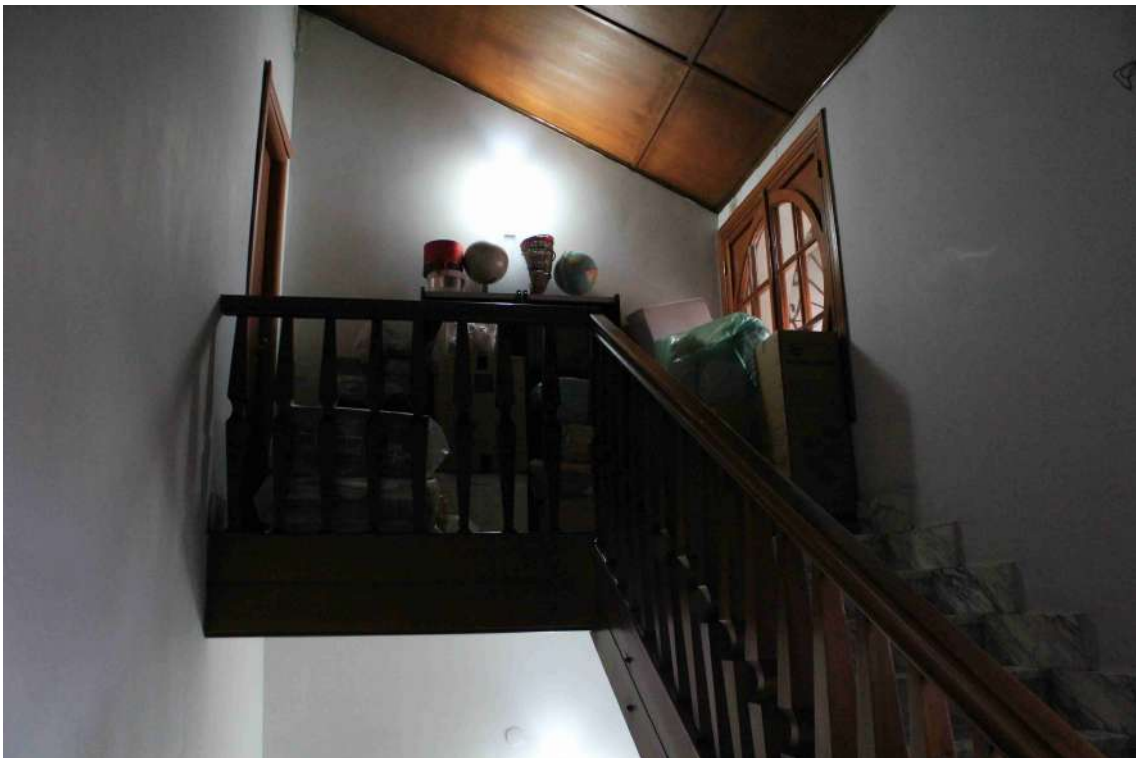

Foto 52: ambiente con copertura piana di altezza interna di 3,50 m.



Foto 53: ambiente con copertura a spiovente (altezza min. 1,40 m) e lucernaio.



Foto 54: terrazza al secondo piano esposta a sud, con scala in ferro verso la copertura.



Foto 55: cancello in ferro di accesso all'autorimessa al piano seminterrato (sub. 4).



Foto 56: ambiente unico dell'autorimessa, allo stato grezzo.



Foto 57: ampia tavernetta, posta al piano seminterrato e dotata di un piccolo bagno.



Foto 58: piccola cantina, dotata di una luce sulla parete est, verso l'autorimessa.