

MODULARIO
F. sig. rend.-497



MINISTERO DELLE FINANZE
DIPARTIMENTO DEL TERRITORIO
CATASTO EDILIZIO URBANO (RDL 13-4-1939, n. 652)

MOD. BN (CEU)

LIRE
500

Planimetria di u.i.u. in Comune di Luino sez. Voldomino via della Chiesa civ. 10

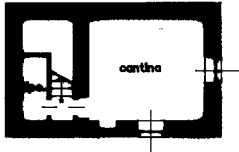

piano primo sottostroda h = 2.10 mt

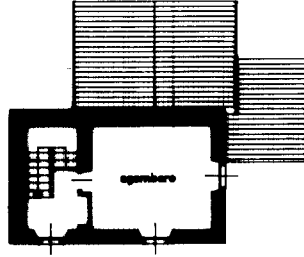

piano secondo sottostroda h = 2.05 mt

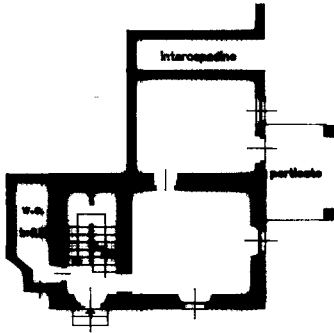

piano terra h = 2.75 mt

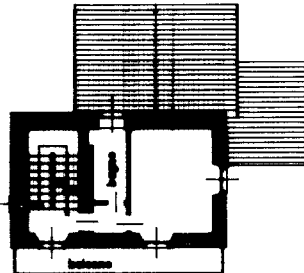

piano primo h = 2.70 mt

Estratto mappa
Comune di Luino
Sez. Voldomino
Foglio n° 10 sc. 1:1000

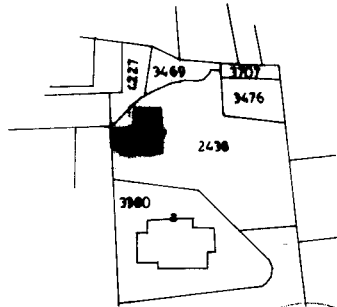

ORIENTAMENTO



SCALA DI 1:200

Dichiarazione di N.C.
Denuncia di variazione

Compilata dal **Geom. RIVI BRUNELLO**
(Titolo: cognome e nome)

Identificativi catastrali:
F. **10**
n. **2438** sub. **a**

Iscritto all'albo dei **geometri**
della provincia di **Varese** **322**
data **14/02/95** Firma *[Handwritten Signature]*

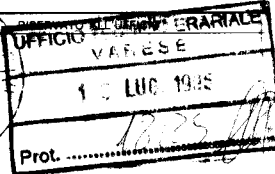

Ultima planimetria in atti

Catasto dei Fabbricati - Situazione al 27/08/2025 - Comune di LUINO(E734) - < Sez. urbana VO - Foglio 2 - Particella 2438 - Subalterno >
 Firmato D:\IN\ARCHIO.ME\INNESE\messio D:\IN\ARUBA\PEC EU QUALIFIED CERTIFICATE CA G1 Serial#: 57f63e24684f3e362eb5394dfae820a1

