

ing. Alfredo Giuseppe Bevilacqua
Largo Rodolfo Lanciani n.24 - 00162 Roma
Tel. 06.87165364 - Cell.335.6779207
e-mail: alfredo.giuseppe.bevilacqua@gmail.com

TRIBUNALE DI ROMA - SEZIONE FALLIMENTARE

Fallimento n.562/2022 – I.T.A. Costruzioni s.r.l.;

Giudice Delegato: Dott.ssa Angela Coluccio

Curatore: Avv. Marina Belloni

C.T.: ing. Alfredo Giuseppe Bevilacqua

ALLEGATO 1

“Planimetrie Catastali”

**Agenzia del Territorio
CATASTO FABBRICATI
Ufficio Provinciale di
Roma**

Dichiarazione protocollo n. RM0902946 del 03/07/2008

Planimetria di u.i.u. in Comune di Mentana

Via Giuseppe Cesare Abba

civ. SNC

Identificativi Catastali:

Sezione:
Foglio: 8
Particella: 1702
Subalterno: 1

Compilata da:
Mieli Alberto

Iscritto all'albo:
Geometri

Prov. Roma

N. 7304

Scheda n. 1

Scala 1:200

*Piano terra
H = 2,90*

*Piano primo
H = 2,90*

*Abitazione int. 1
Edificio A*

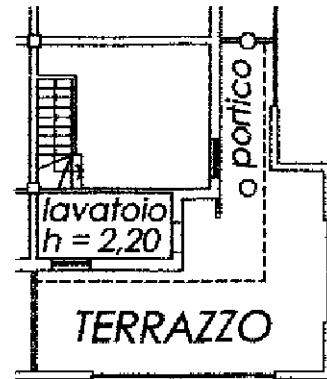
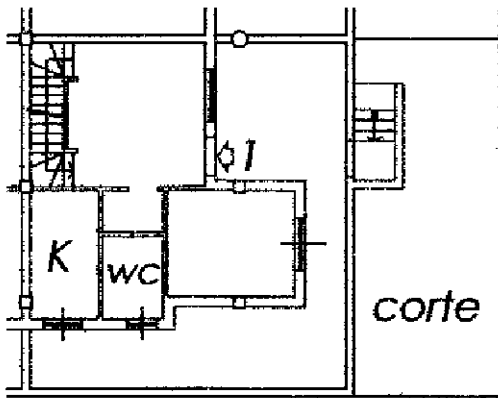

**Agenzia del Territorio
CATASTO FABBRICATI
Ufficio Provinciale di
Roma**

Dichiarazione protocollo n. RM0902946 del 03/07/2008

Planimetria di u.i.u. in Comune di Mentana

Via Giuseppe Cesare Abba

civ. SNC

Identificativi Catastali:

Sezione:
Foglio: 8
Particella: 1702
Subalterno: 2

Compilata da:
Mieli Alberto

Iscritto all'albo:
Geometri

Prov. Roma

N. 7304

Scheda n. 1

Scala 1:200

*Piano terra
H = 2,90*

*Piano primo
H = 2,90*

*Abitazione int. 2
Edificio A*

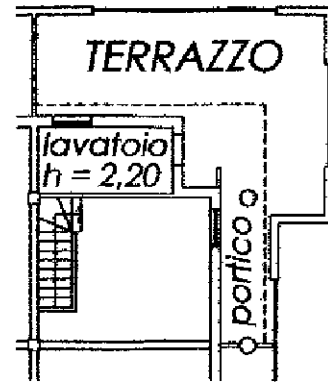
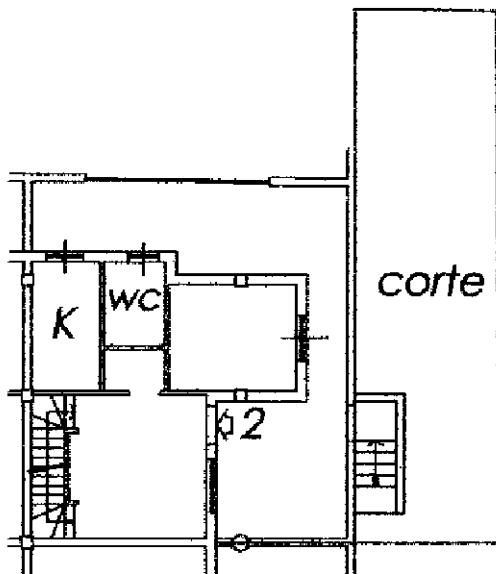

**Agenzia del Territorio
CATASTO FABBRICATI
Ufficio Provinciale di
Roma**

Dichiarazione protocollo n. RM0902946 del 03/07/2008

Planimetria di u.i.u. in Comune di Mentana

Via Giuseppe Cesare Abba

civ. SNC

Identificativi Catastali:

Sezione:
Foglio: 8
Particella: 1702
Subalterno: 3

Compilata da:
Mieli Alberto

Iscritto all'albo:
Geometri

Prov. Roma

N. 7304

Scheda n. 1

Scala 1:200

*Piano terra
H = 2,90*

*Piano primo
H = 2,90*

*Abitazione int. 3
Edificio A*

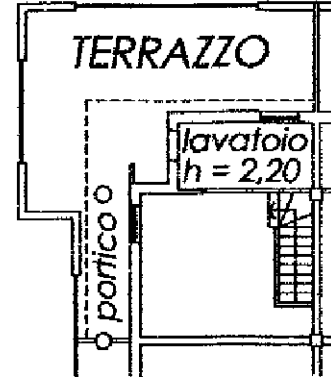
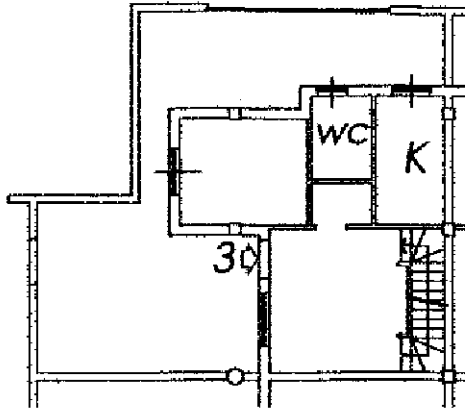

Ultima planimetria in atti

**Agenzia del Territorio
CATASTO FABBRICATI
Ufficio Provinciale di
Roma**

Dichiarazione protocollo n. RM0902946 del 03/07/2008

Planimetria di u.i.u. in Comune di Mentana

Via Giuseppe Cesare Abba

civ. SNC

Identificativi Catastali:

Sezione:
Foglio: 8
Particella: 1702
Subalterno: 4

Compilata da:
Mieli Alberto

Iscritto all'albo:
Geometri

Prov. Roma

N. 7304

Scheda n. 1

Scala 1:200

*Piano terra
H = 2,90*

*Piano primo
H = 2,90*

*Abitazione int. 4
Edificio A*

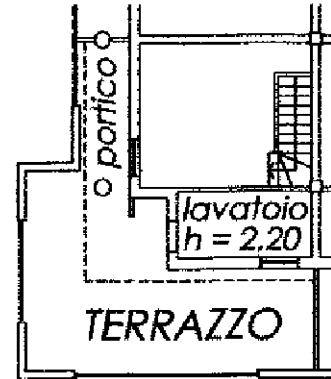
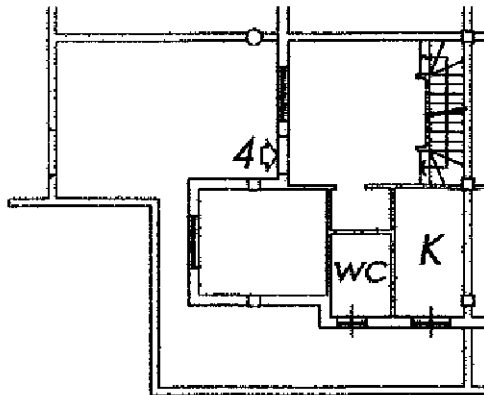

**Agenzia del Territorio
CATASTO FABBRICATI
Ufficio Provinciale di
Roma**

Dichiarazione protocollo n. RM0902946 del 03/07/2008

Planimetria di u.i.u. in Comune di Mentana

Via Giuseppe Cesare Abba

civ. SNC

Identificativi Catastali:

Sezione:
Foglio: 8
Particella: 1702
Subalterno: 5

Compilata da:
Mieli Alberto
Iscritto all'albo:
Geometri

Prov. Roma

N. 7304

Scheda n. 1

Scala 1:200

*Piano terra
H = 2,90*

*Piano primo
H = 2,90*

*Abitazione int. 1
Edificio B*

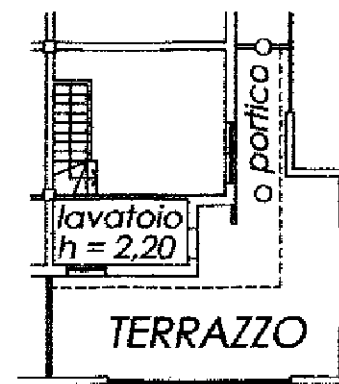
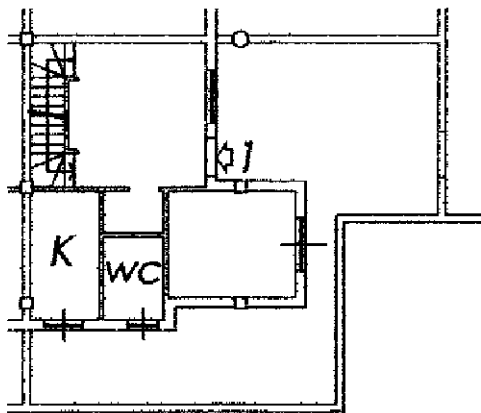

Catasto dei Fabbricati - Situazione al 15/01/2025 - Comune di MENTANA (F127) - < Foglio 8 - Particella 1702 - Subalterno 5 >
VIA ABBA GIULIO CESARE n. SNC Edificio B Interno 1 Piano T-1

Ultima planimetria in atti

**Agenzia del Territorio
CATASTO FABBRICATI
Ufficio Provinciale di
Roma**

Dichiarazione protocollo n. RM0902946 del 03/07/2008

Planimetria di u.i.u. in Comune di Mentana

Via Giuseppe Cesare Abba

civ. SNC

Identificativi Catastali:

Sezione:
Foglio: 8
Particella: 1702
Subalterno: 6

Compilata da:
Mieli Alberto

Iscritto all'albo:
Geometri

Prov. Roma

N. 7304

Scheda n. 1

Scala 1:200

*Piano terra
H = 2,90*

*Piano primo
H = 2,90*

*Abitazione int. 2
Edificio B*

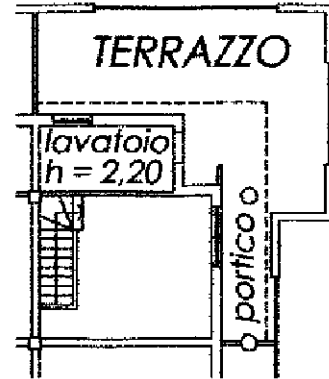
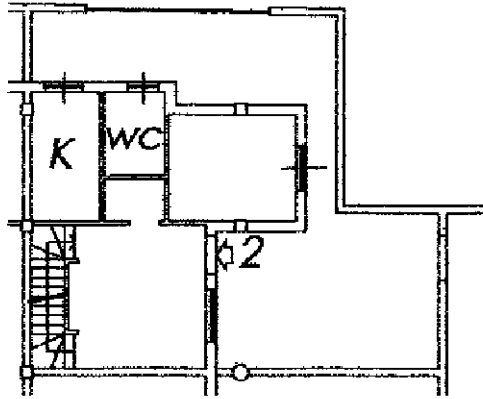

Ultima planimetria in atti

**Agenzia del Territorio
CATASTO FABBRICATI
Ufficio Provinciale di
Roma**

Dichiarazione protocollo n. RM0902946 del 03/07/2008

Planimetria di u.i.u. in Comune di Mentana

Via Giuseppe Cesare Abba

civ. SNC

Identificativi Catastali:

Sezione:
Foglio: 8
Particella: 1702
Subalterno: 7

Compilata da:
Mieli Alberto

Iscritto all'albo:
Geometri

Prov. Roma

N. 7304

Scheda n. 1

Scala 1:200

*Piano terra
H = 2,90*

*Piano primo
H = 2,90*

*Abitazione int. 3
Edificio B*

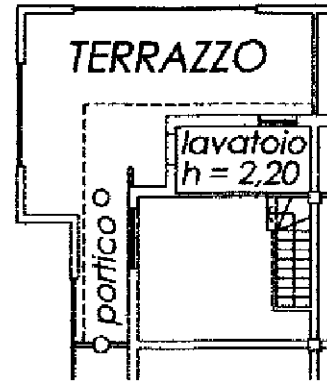
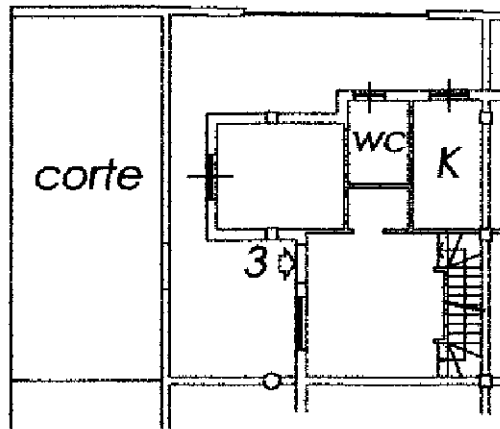

Catasto dei Fabbricati - Situazione al 15/01/2025 - Comune di MENTANA (F127) - < Foglio 8 - Particella 1702 - Subalterno 7 >
VIA ABBA GIULIO CESARE n. SNC Edificio B Interno 3 Piano T-1

Ultima planimetria in atti

**Agenzia del Territorio
CATASTO FABBRICATI
Ufficio Provinciale di
Roma**

Dichiarazione protocollo n. RM0902946 del 03/07/2008

Planimetria di u.i.u. in Comune di Mentana

Via Giuseppe Cesare Abba

civ. SNC

Identificativi Catastali:

Sezione:
Foglio: 8
Particella: 1702
Subalterno: 8

Compilata da:
Mieli Alberto

Iscritto all'albo:
Geometri

Prov. Roma

N. 7304

Scheda n. 1

Scala 1:200

*Piano terra
H = 2,90*

*Piano primo
H = 2,90*

*Abitazione int. 4
Edificio B*

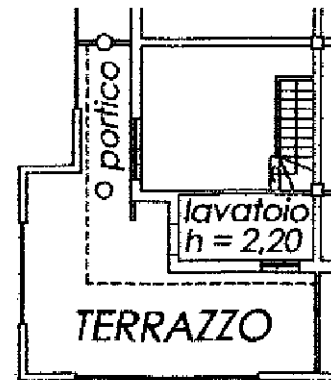
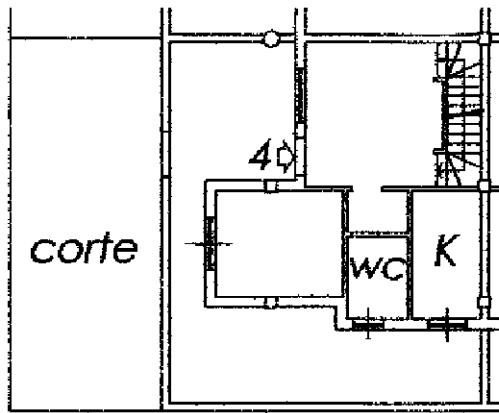

**Agenzia del Territorio
CATASTO FABBRICATI
Ufficio Provinciale di
Roma**

Dichiarazione protocollo n. RM0902946 del 03/07/2008

Planimetria di u.i.u. in Comune di Mentana

Via Giuseppe Cesare Abba

civ. SNC

Identificativi Catastali:

Sezione:
Foglio: 8
Particella: 1702
Subalterno: 9

Compilata da:
Mieli Alberto

Iscritto all'albo:
Geometri

Prov. Roma

N. 7304

Scheda n. 1

Scala 1:100

**Piano S.1
H = 2,70
Box int. 1
Edificio A**

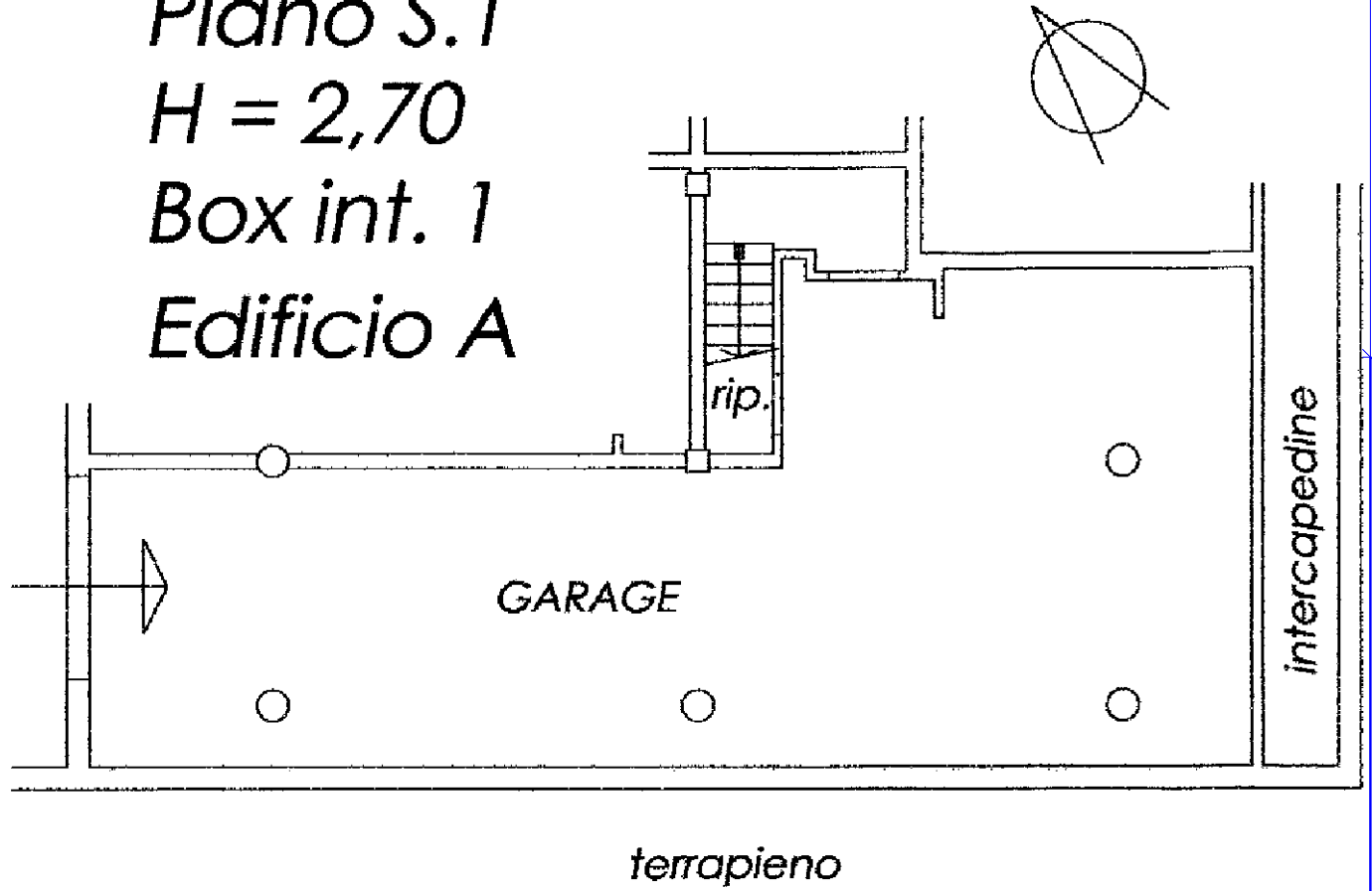

Catasto dei Fabbricati - Situazione al 15/01/2025 - Comune di MENTANA(F127) - < Foglio 8 - Particella 1702 - Subalterno 9 >
VIA ABBA GIULIO CESARE n. SNC Edificio A Interno 1 Piano S1

Ultima planimetria in atti

**Agenzia del Territorio
CATASTO FABBRICATI
Ufficio Provinciale di
Roma**

Dichiarazione protocollo n. RM0902946 del 03/07/2008

Planimetria di u.i.u. in Comune di Mentana

Via Giuseppe Cesare Abba

civ. SNC

Identificativi Catastali:

Sezione:

Foglio: 8

Particella: 1702

Subalterno: 10

Compilata da:

Mieli Alberto

Iscritto all'albo:
Geometri

Prov. Roma

N. 7304

Scheda n. 1

Scala 1:100

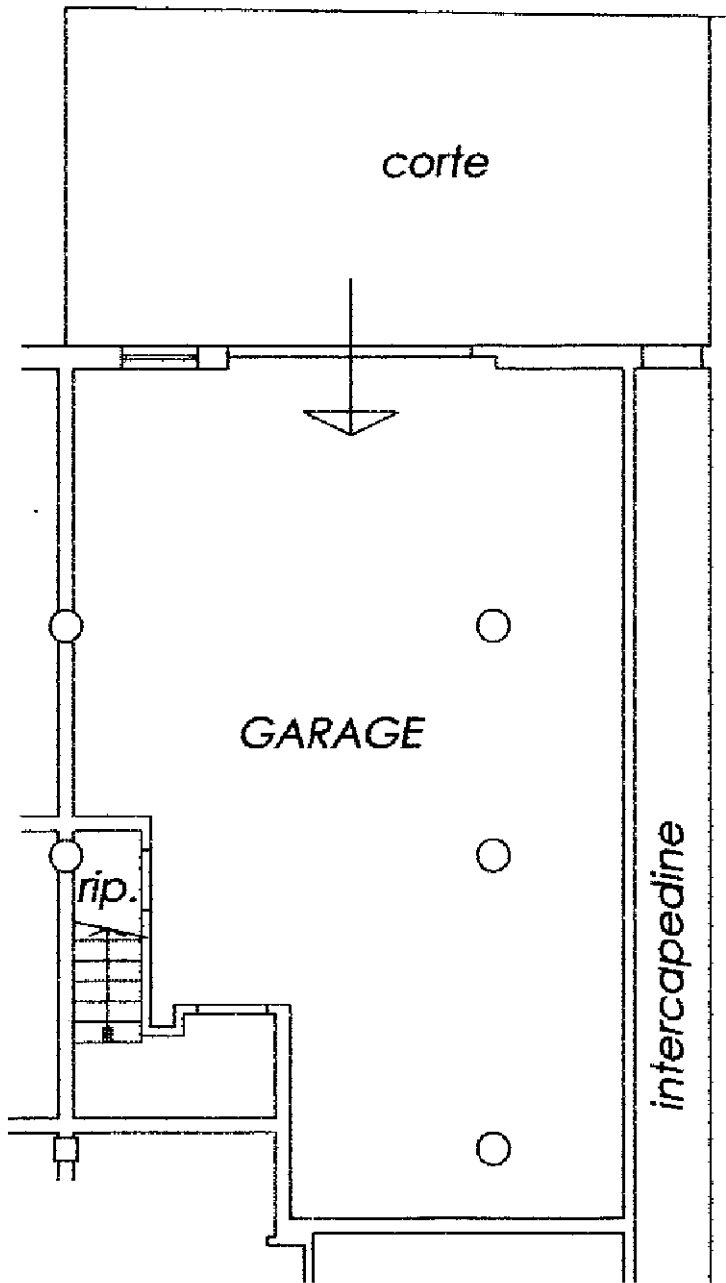

**Piano S.1
H = 2,70
Box int. 2
Edificio A**

Catasto dei Fabbricati - Situazione al 15/01/2025 - Comune di MENTANA(F127) - < Foglio 8 - Particella 1702 - Subalterno 10 >
VIA ABBA GIULIO CESARE n. SNC Edificio A Interno 2 Piano S1

Ultima planimetria in atti

**Agenzia del Territorio
CATASTO FABBRICATI
Ufficio Provinciale di
Roma**

Dichiarazione protocollo n. RM0902946 del 03/07/2008

Planimetria di u.i.u. in Comune di Mentana

Via Giuseppe Cesare Abba

civ. SNC

Identificativi Catastali:

Sezione:

Foglio: 8

Particella: 1702

Subalterno: 11

Compilata da:

Mieli Alberto

Iscritto all'albo:

Geometri

Prov. Roma

N. 7304

Scheda n. 1

Scala 1:100

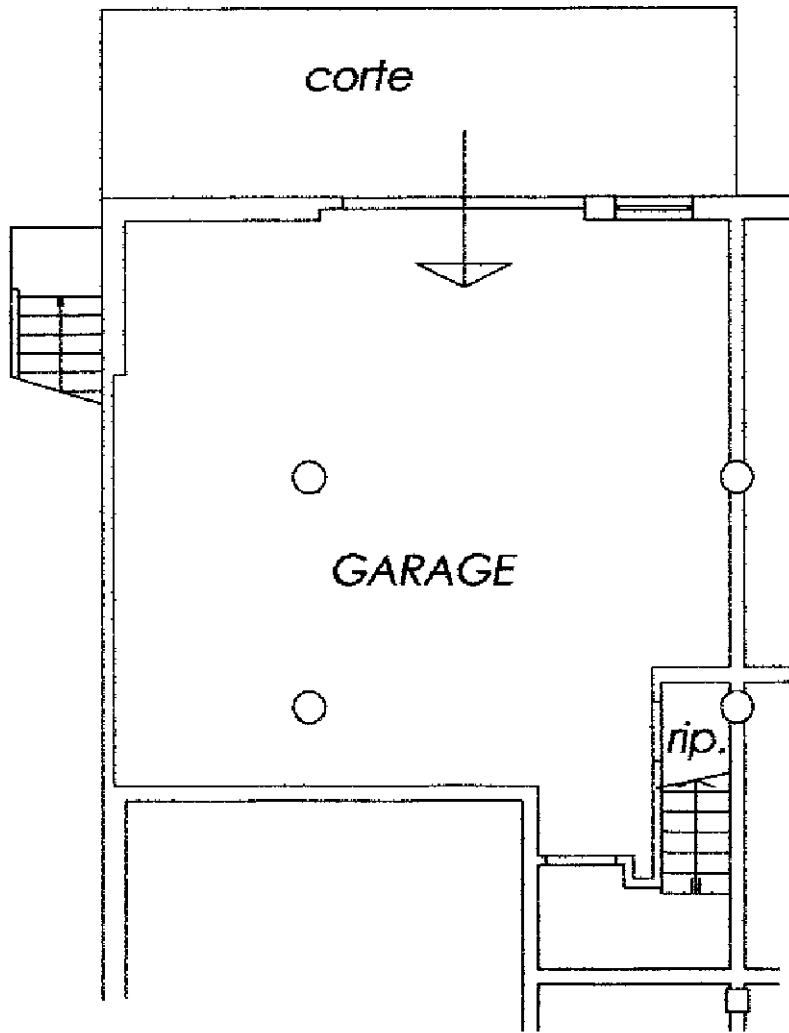

**Piano S.1
H = 2,70
Box int. 3
Edificio A**

**Agenzia del Territorio
CATASTO FABBRICATI
Ufficio Provinciale di
Roma**

Dichiarazione protocollo n. RM0902946 del 03/07/2008

Planimetria di u.i.u. in Comune di Mentana

Via Giuseppe Cesare Abba

civ. SNC

Identificativi Catastali:

Sezione:
Foglio: 8
Particella: 1702
Subalterno: 12

Compilata da:
Mieli Alberto

Iscritto all'albo:
Geometri

Prov. Roma

N. 7304

Scheda n. 1

Scala 1:100

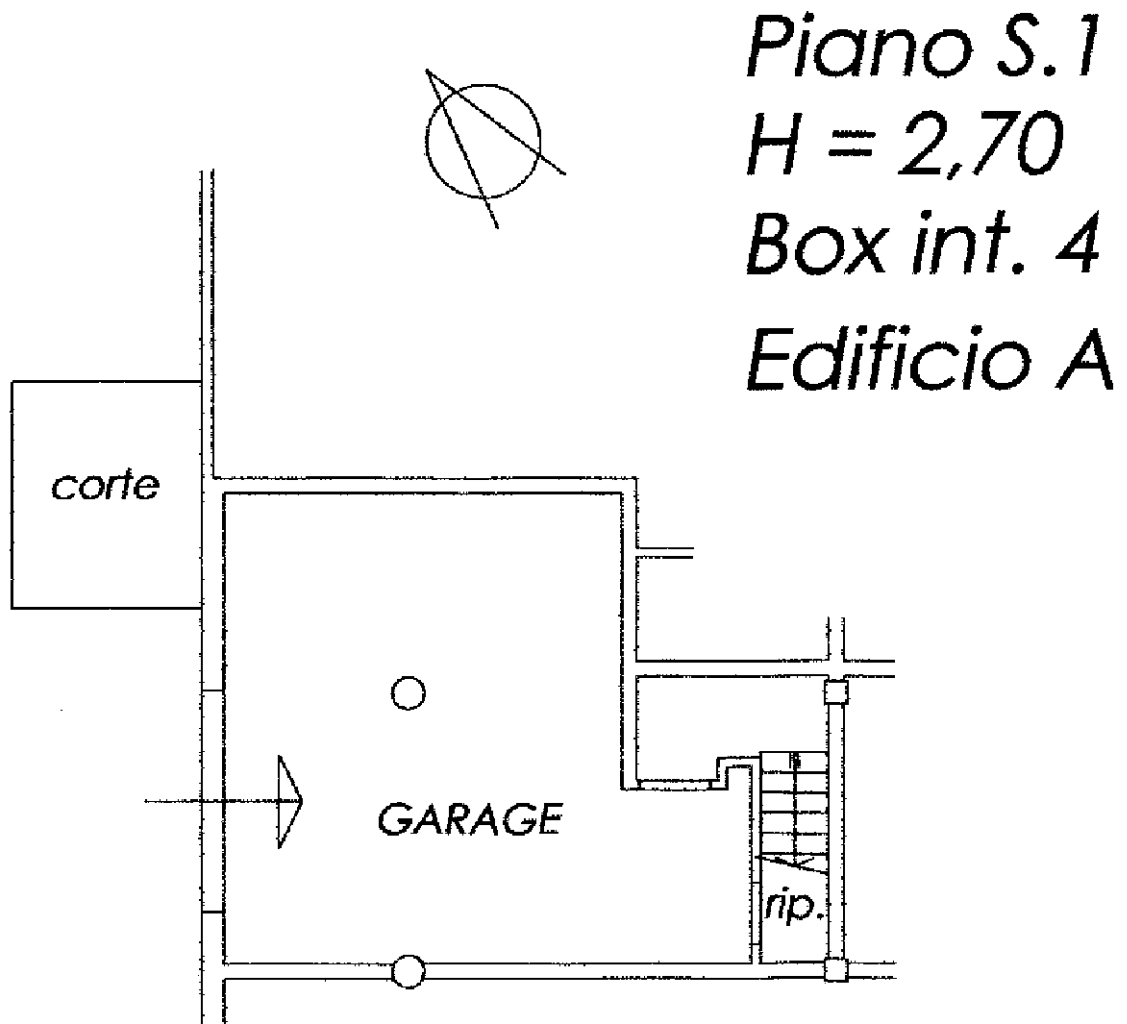

Catasto dei Fabbricati - Situazione al 15/01/2025 - Comune di MENTANA (F127) - < Foglio 8 - Particella 1702 - Subalterno 12 >
VIA ABBA GIULIO CESARE n. SNC Edificio A Interno 4 Piano S1

Ultima planimetria in atti

**Agenzia del Territorio
CATASTO FABBRICATI
Ufficio Provinciale di
Roma**

Dichiarazione protocollo n. RM0902946 del 03/07/2008

Planimetria di u.i.u. in Comune di Mentana

Via Giuseppe Cesare Abba

civ. SNC

Identificativi Catastali:

Sezione:
Foglio: 8
Particella: 1702
Subalterno: 13

Compilata da:
Mieli Alberto

Iscritto all'albo:
Geometri

Prov. Roma

N. 7304

Scheda n. 1

Scala 1:100

**Piano S.1
H = 2,70
Box int. 1
Edificio B**

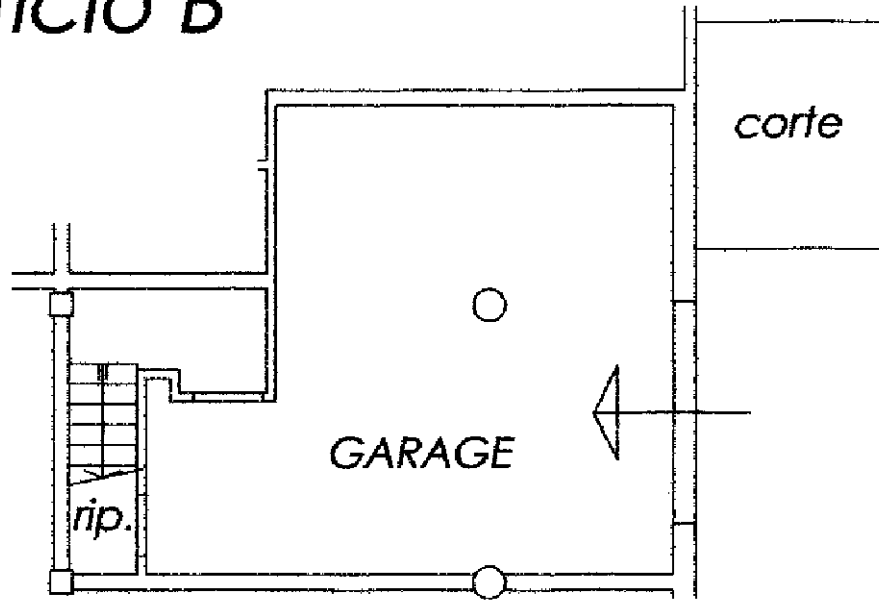

**Agenzia del Territorio
CATASTO FABBRICATI
Ufficio Provinciale di
Roma**

Dichiarazione protocollo n. RM0902946 del 03/07/2008

Planimetria di u.i.u. in Comune di Mentana

Via Giuseppe Cesare Abba

civ. SNC

Identificativi Catastali:

Sezione:
Foglio: 8
Particella: 1702
Subalterno: 14

Compilata da:
Mieli Alberto
Iscritto all'albo:
Geometri

Prov. Roma

N. 7304

Scheda n. 1

Scala 1:100

**Piano S.1
H = 2,70
Box int. 2
Edificio B**

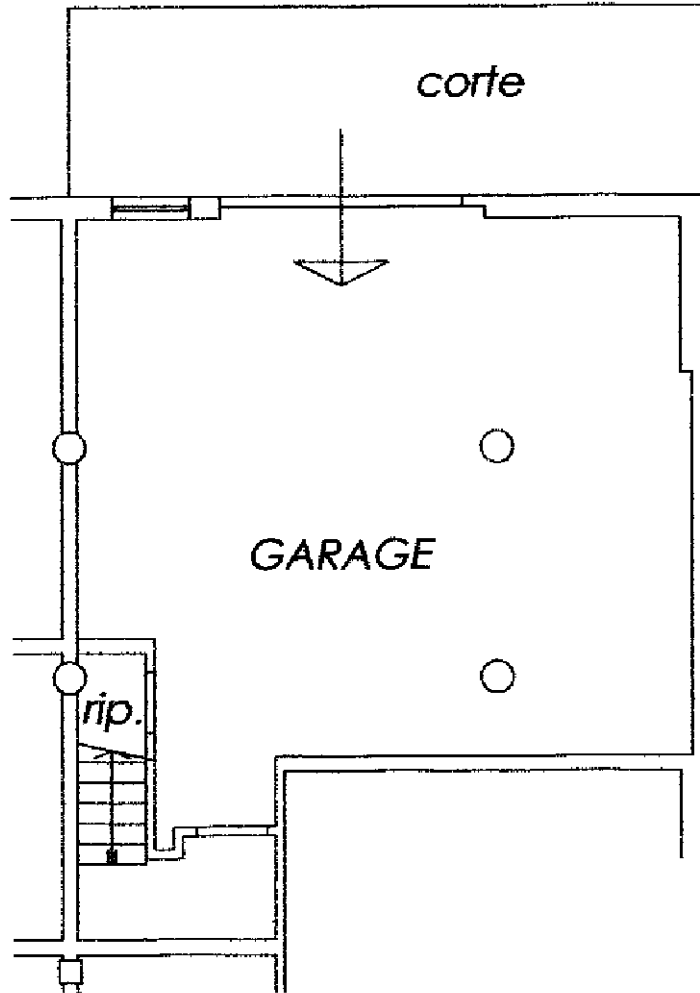

**Agenzia del Territorio
CATASTO FABBRICATI
Ufficio Provinciale di
Roma**

Dichiarazione protocollo n. RM0902946 del 03/07/2008

Planimetria di u.i.u. in Comune di Mentana

Via Giuseppe Cesare Abba

civ. SNC

Identificativi Catastali:

Sezione:

Foglio: 8

Particella: 1702

Subalterno: 15

Compilata da:
Mieli Alberto

Iscritto all'albo:
Geometri

Prov. Roma

N. 7304

Scheda n. 1

Scala 1:100

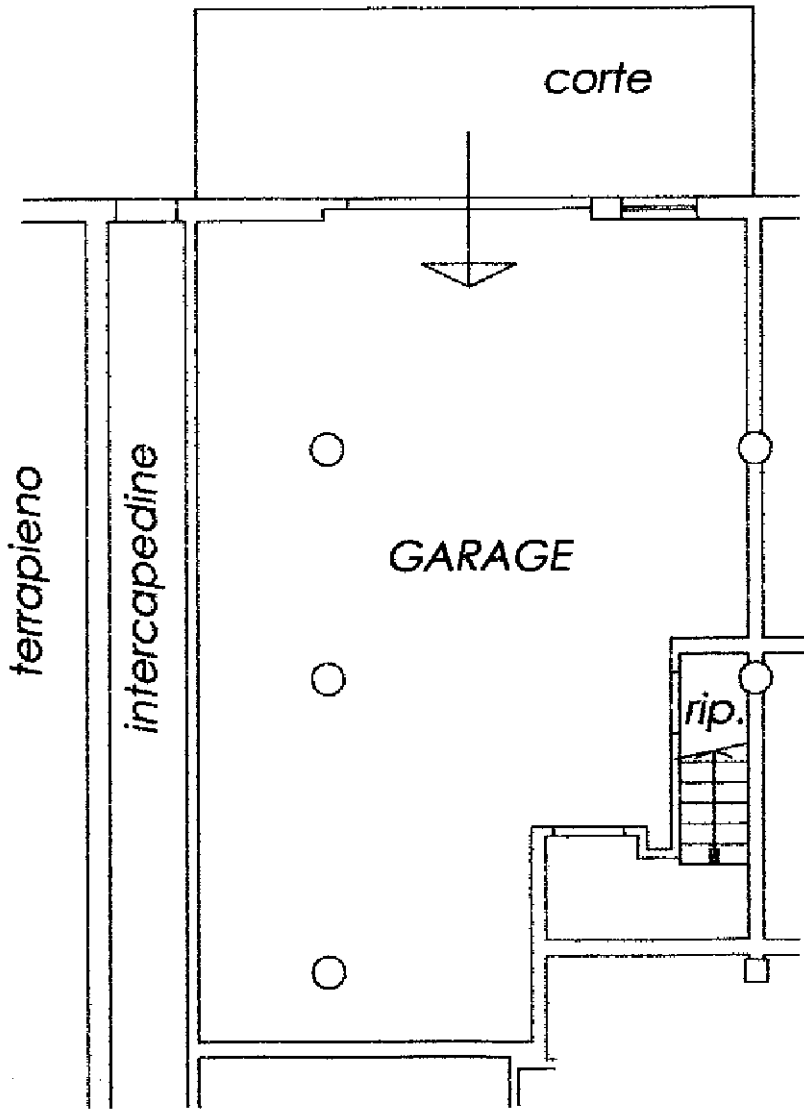

*Piano S.1
H = 2,70
Box int. 3
Edificio B*

**Agenzia del Territorio
CATASTO FABBRICATI
Ufficio Provinciale di
Roma**

Dichiarazione protocollo n. RM0902946 del 03/07/2008

Planimetria di u.i.u. in Comune di Mentana

Via Giuseppe Cesare Abba

civ. SNC

Identificativi Catastali:

Sezione:
Foglio: 8
Particella: 1702
Subalterno: 16

Compilata da:
Mieli Alberto

Iscritto all'albo:
Geometri

Prov. Roma

N. 7304

Scheda n. 1

Scala 1:100



Catasto dei Fabbricati - Situazione al 15/01/2025 - Comune di MENTANA (F127) - < Foglio 8 - Particella 1702 - Subalterno 16 >
VIA ABBA GIULIO CESARE n. SNC Edificio B Interno 4 Piano S1

Ultima planimetria in atti