

GARAGE

Data: 29/08/2022 - n. - Richiedente:

**Agenzia delle Entrate
CATASTO FABBRICATI
Ufficio Provinciale di
Ascoli**

Dichiarazione protocollo n. del 24/07/2017	
Planimetria di u.i.u. in Comune di San Benedetto Del Tronto	
Via Gian Maria Paolini civ. 6	
Identificativi Catastali:	Compilata da:
Sezione:	Iscritto all'albo: Geometri
Foglio: 10	Prov. Ascoli
Particella: 35	N. 00977
Subalterno: 16	

Scheda n. 1 Scala 1:200

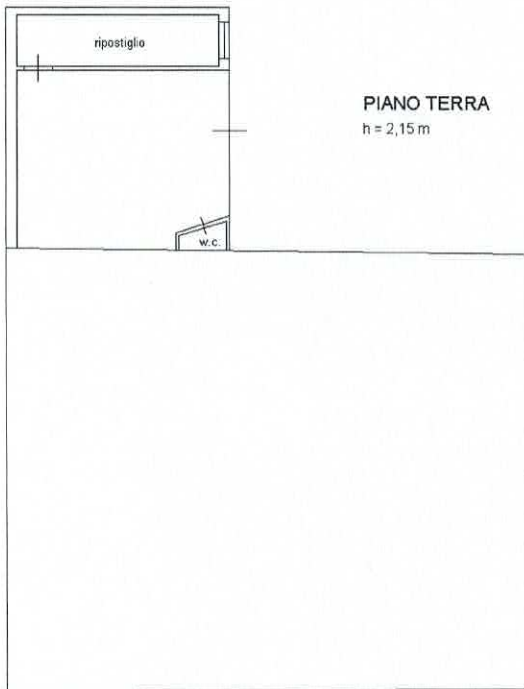

Via G. M. Paolini



Ultima planimetria in atti

Data: 29/08/2022 - n. Richiedente:

Totale schede: 1 - Formato di acquisizione: A4(210x297) - Formato stampa richiesto: A4(210x297)

Catasto dei Fabbricati - Situazione al 29/08/2022 - Comune di SAN BENEDETTO DEL TRONTO(H769) - < Foglio 10 - Particella 35 - Subalterno 16 >
VIA GIAN MARIA PAOLINI n. 6 Piano T