

MODULARIO
F. - Cat. S. T. - 315

MOD. B (Nuovo Catasto Edilizio Urbano)

NUOVO CATASTO EDILIZIO URBANO

(R. DECRETO-LEGGE 13 APRILE 1939, N. 652)

Planimetria dell'immobile situato nel Comune di ARCORE Via CALABRIA 9/7

Ditta IMMOBILIARE "ARCORE PIAZZA S.N.C. - SEDE: MILANO (20121) PIAZZA P.^{SSA} CLOTILDE, 8

Allegata alla dichiarazione presentata all'Ufficio Tecnico Erariale di MILANO

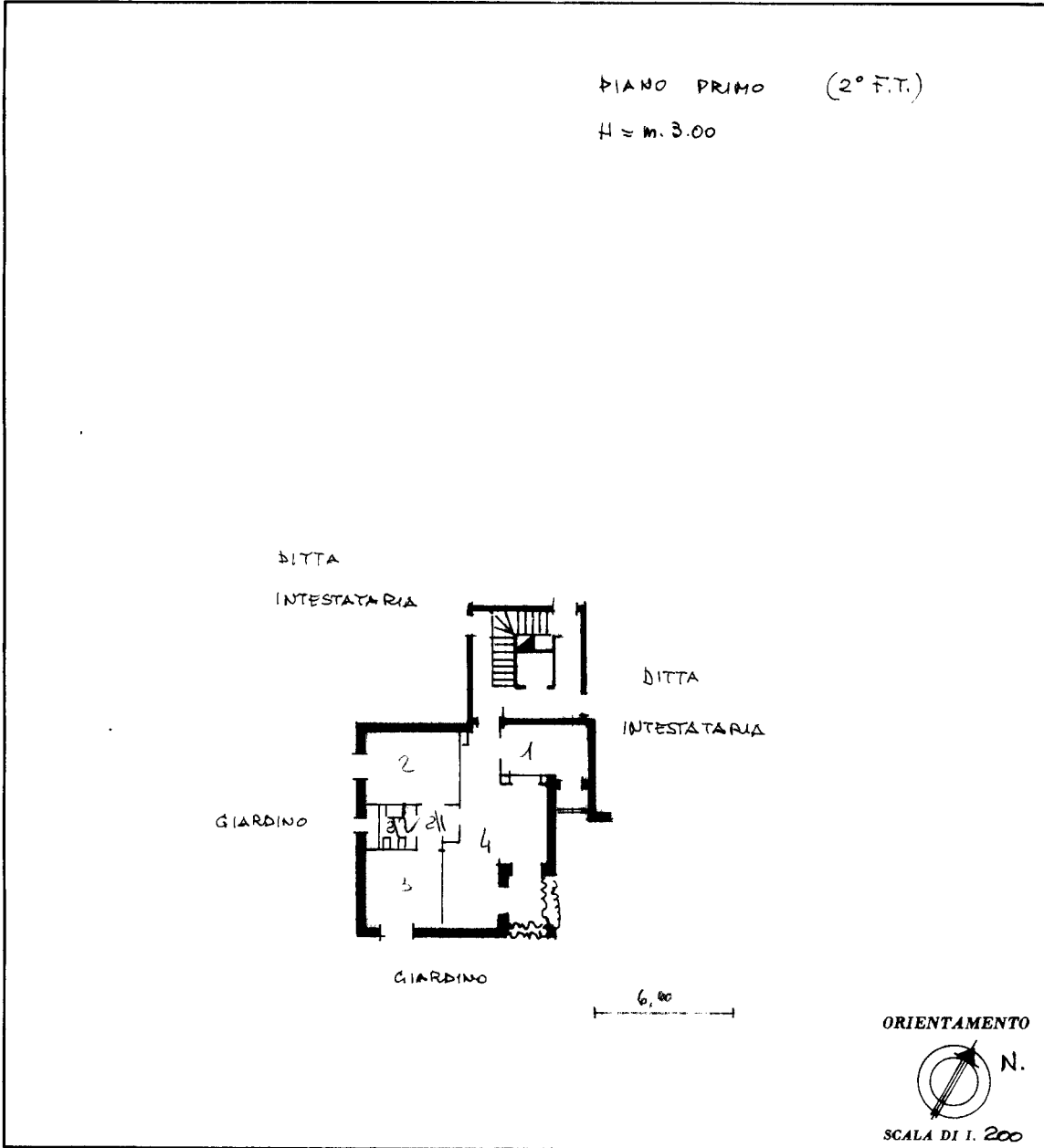

SPAZIO RISERVATO PER LE ANNOTAZIONI D'UFFICIO

DATA
PROT. N°

067673 - 24/06/80

PARTITA	488
FOGLIO	3
MAPPALE	143
SUBALTERNO	14

Compilata dal _____
(Titolo, nome e cognome del tecnico)

Iscritto all'Albo de _____
della Provincia di _____

DATA: 3.04.80
Firma: Carlo Rusconi

LIBRERIA DEGLI UFFICI
20121 MILANO
Via F. Turati, 28 - Telefono 650.227

Ultima planimetria in atti