

ing. Alfredo Giuseppe Bevilacqua  
Largo Rodolfo Lanciani n.24 - 00162 Roma  
Tel. 06.87165365 - Cell.335.6779207  
e-mail: alfredo.giuseppe.bevilacqua@gmail.com

**TRIBUNALE DI ROMA - SEZIONE FALLIMENTARE**

**Fallimento n.562/2022 – I.T.A. Costruzioni s.r.l.;**

**Giudice Delegato: Dott.ssa Angela Coluccio**

**Curatore: Avv. Marina Belloni**

**C.T.: ing. Alfredo Giuseppe Bevilacqua**

# **ALLEGATO 1**

**“Planimetrie Catastali”**

**Agenzia del Territorio  
CATASTO FABBRICATI  
Ufficio Provinciale di  
Roma**

Dichiarazione protocollo n. RM0429959 del 10/04/2007

Planimetria di u.i.u. in Comune di Roma

Via Massa Di San Giuliano

civ. 554

Identificativi Catastali:

Sezione:

Foglio: 669

Particella: 4112

Subalterno: 28

Compilata da:

Paialunga Adriano

Iscritto all'albo:

Geometri

Prov. Roma

N. 5940

Scheda n. 1

Scala 1:100

**EDIFICIO A  
ABITAZIONE INT. 27  
PIANO PRIMO - SC. 3  
H=2.90 m**

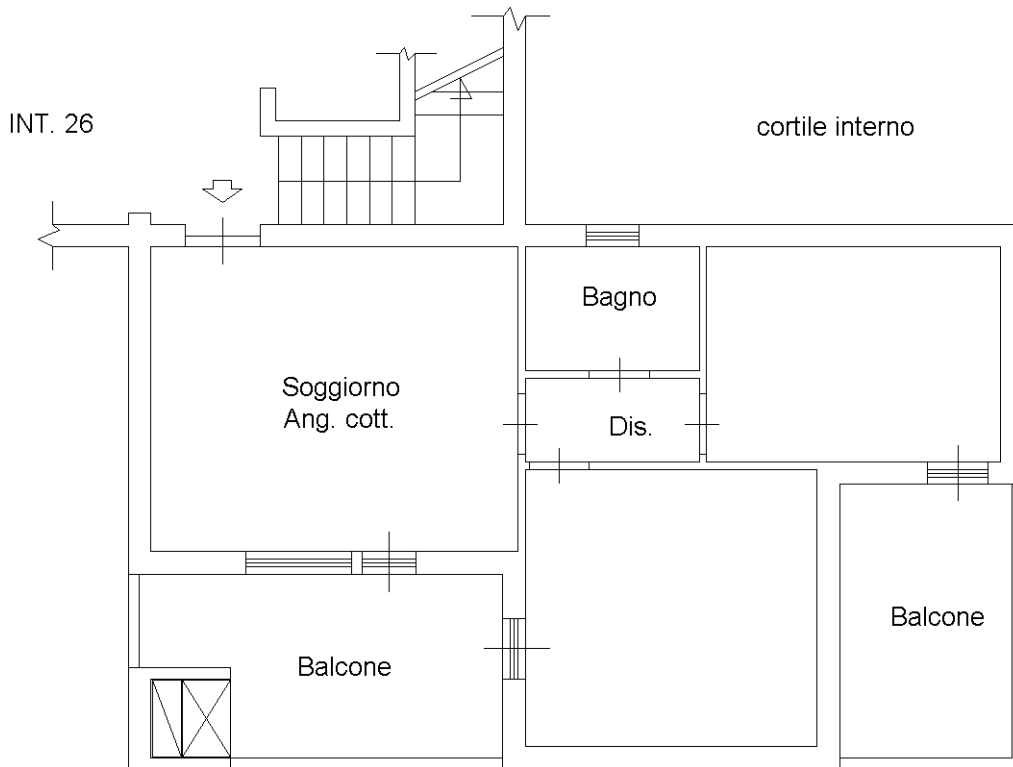

Ultima planimetria in atti

Catasto dei Fabbricati - Situazione al 07/07/2025 - Comune di ROMA(H501) - < Foglio 669 - Particella 4112 - Subalterno 28 >  
VIA MASSA DI SAN GIULIANO n. 554 Edificio A Scala 3 Interno 27 Piano 1

**Agenzia del Territorio  
CATASTO FABBRICATI  
Ufficio Provinciale di  
Roma**

Dichiarazione protocollo n. RM0429959 del 10/04/2007

Planimetria di u.i.u. in Comune di Roma

Via Massa Di San Giuliano

civ. 554

Identificativi Catastali:

Sezione:

Foglio: 669

Particella: 4112

Subalterno: 55

Compilata da:

Paialunga Adriano

Iscritto all'albo:

Geometri

Prov. Roma

N. 5940

Scheda n. 1

Scala 1:100

**EDIFICIO B  
ABITAZIONE INT. 36  
PIANO PRIMO - SC. 4  
H=2.90 m**

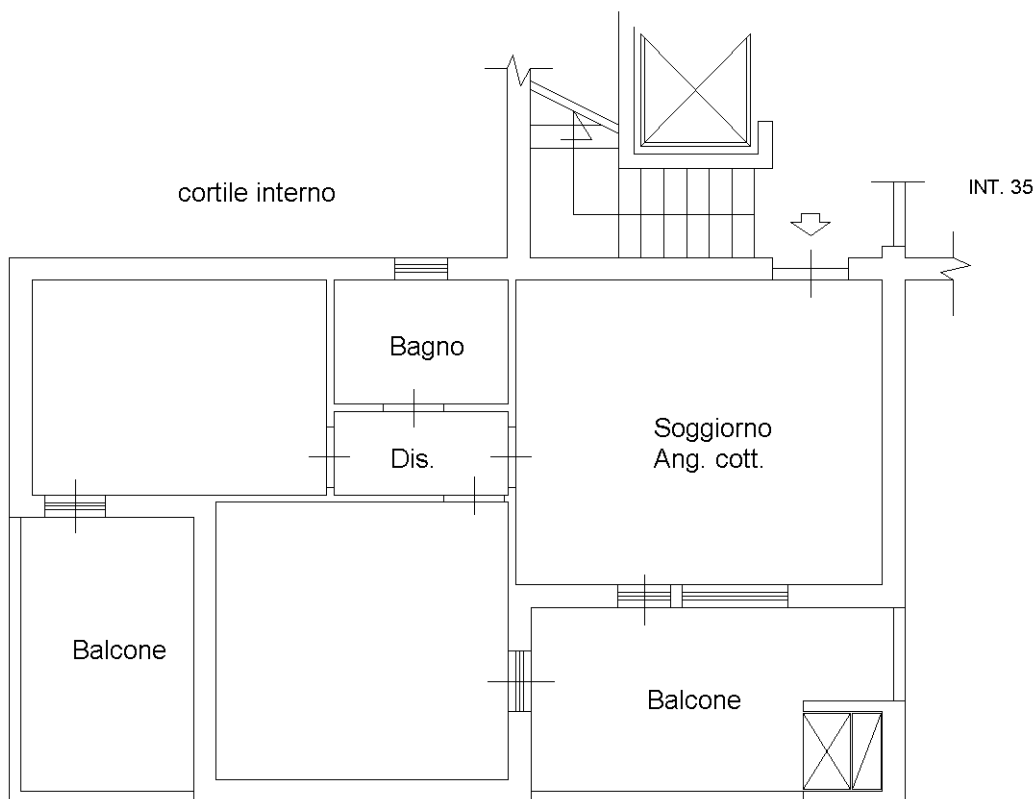

Ultima planimetria in atti



**Agenzia del Territorio  
CATASTO FABBRICATI  
Ufficio Provinciale di  
Roma**

Dichiarazione protocollo n. RM0429959 del 10/04/2007

Planimetria di u.i.u. in Comune di Roma

Via Massa Di San Giuliano

civ. 554

Identificativi Catastali:

Sezione:  
Foglio: 669  
Particella: 4112  
Subalterno: 85

Compilata da:  
Paialunga Adriano  
Iscritto all'albo:  
Geometri

Prov. Roma

N. 5940

Scheda n. 1

Scala 1:100

**EDIFICIO A  
CANTINA n°. 11 - SC. 3  
PIANO SEMINTERRATO  
H=3.00 m**

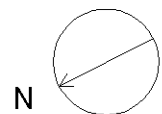
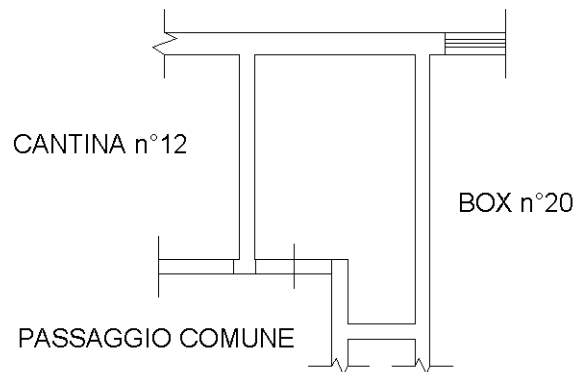

Ultima planimetria in atti

**Agenzia del Territorio  
CATASTO FABBRICATI  
Ufficio Provinciale di  
Roma**

Dichiarazione protocollo n. RM0429959 del 10/04/2007

Planimetria di u.i.u. in Comune di Roma

Via Massa Di San Giuliano

civ. 554

Identificativi Catastali:

Sezione:

Foglio: 669

Particella: 4112

Subalterno: 101

Compilata da:

Paialunga Adriano

Iscritto all'albo:

Geometri

Prov. Roma

N. 5940

Scheda n. 1

Scala 1:100

**EDIFICIO B  
CANTINA n°. 27 - SC. 4  
PIANO SEMINTERRATO  
H=3.00 m**

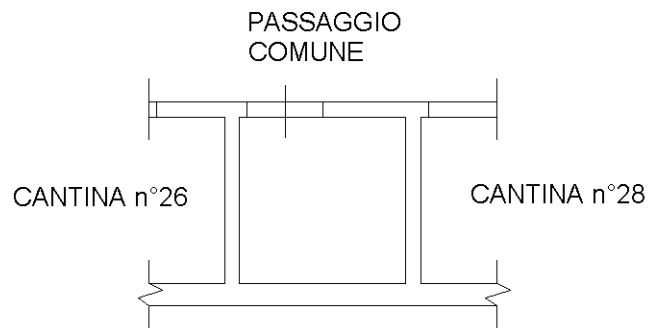

Ultima planimetria in atti

**Agenzia del Territorio  
CATASTO FABBRICATI  
Ufficio Provinciale di  
Roma**

Dichiarazione protocollo n. RM0429959 del 10/04/2007

Planimetria di u.i.u. in Comune di Roma

Via Massa Di San Giuliano

civ. 554

Identificativi Catastali:

Sezione:

Foglio: 669

Particella: 4112

Subalterno: 108

Compilata da:

Paialunga Adriano

Iscritto all'albo:

Geometri

Prov. Roma

N. 5940

Scheda n. 1

Scala 1:100

**EDIFICIO B  
CANTINA n° 34 - SC. 4  
PIANO SEMINTERRATO  
H=3.00 m**

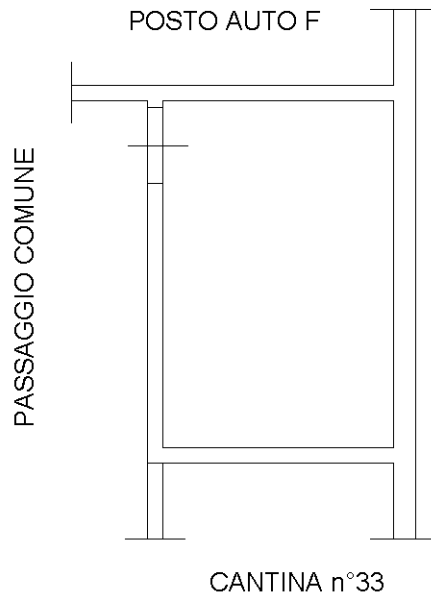

Ultima planimetria in atti

**Agenzia del Territorio  
CATASTO FABBRICATI  
Ufficio Provinciale di  
Roma**

Dichiarazione protocollo n. RM0429959 del 10/04/2007

Planimetria di u.i.u. in Comune di Roma

Via Massa Di San Giuliano

civ. 554

Identificativi Catastali:

Sezione:

Foglio: 669

Particella: 4112

Subalterno: 110

Compilata da:

Paialunga Adriano

Iscritto all'albo:

Geometri

Prov. Roma

N. 5940

Scheda n. 1

Scala 1:100

**BOX N° 2  
PIANO SEMINTERRATO  
H=3.00 m**

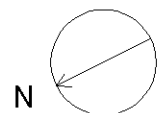
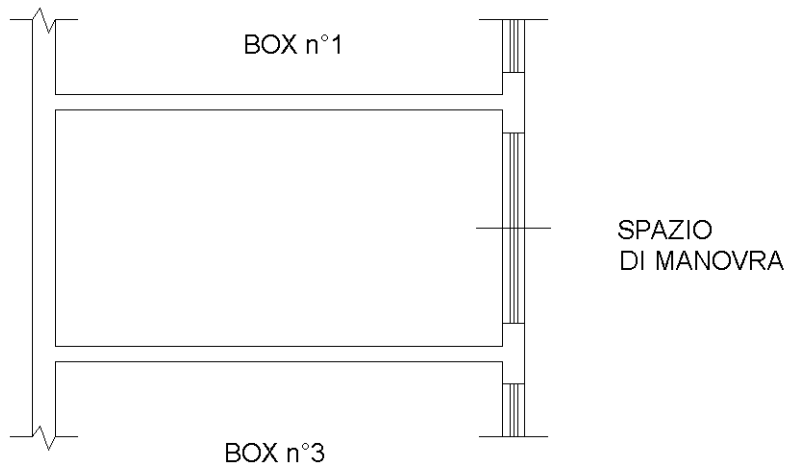

Ultima planimetria in atti

**Agenzia del Territorio  
CATASTO FABBRICATI  
Ufficio Provinciale di  
Roma**

Dichiarazione protocollo n. RM0429959 del 10/04/2007

Planimetria di u.i.u. in Comune di Roma

Via Massa Di San Giuliano

civ. 554

Identificativi Catastali:

Sezione:

Foglio: 669

Particella: 4112

Subalterno: 133

Compilata da:

Paialunga Adriano

Iscritto all'albo:

Geometri

Prov. Roma

N. 5940

Scheda n. 1

Scala 1:100

**BOX N° 33  
PIANO SEMINTERRATO  
H=3.00 m**

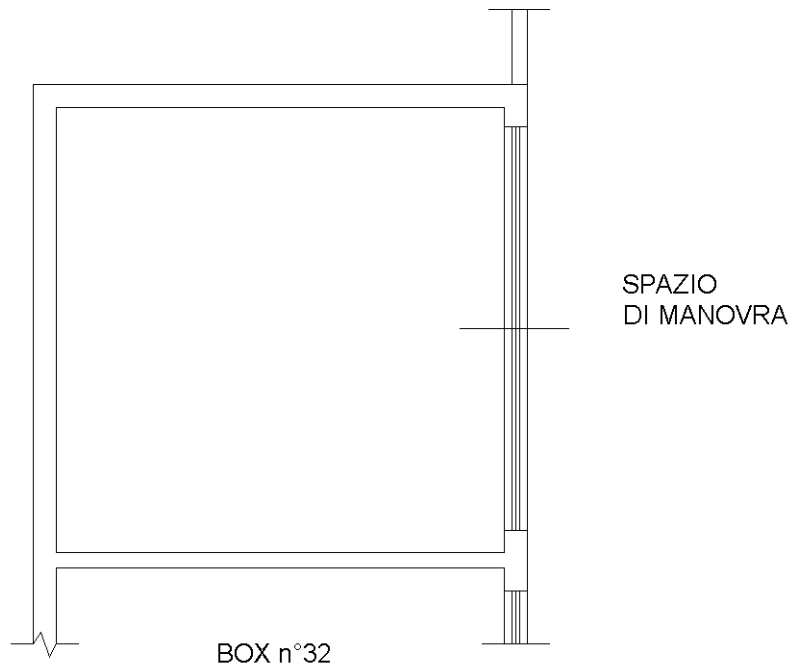

Ultima planimetria in atti

**Agenzia del Territorio  
CATASTO FABBRICATI  
Ufficio Provinciale di  
Roma**

Dichiarazione protocollo n. RM0429959 del 10/04/2007

Planimetria di u.i.u. in Comune di Roma

Via Massa Di San Giuliano

civ. 554

Identificativi Catastali:

Sezione:

Foglio: 669

Particella: 4112

Subalterno: 144

Compilata da:

Paialunga Adriano

Iscritto all'albo:

Geometri

Prov. Roma

N. 5940

Scheda n. 1

Scala 1:100

**BOX N° 18  
PIANO SEMINTERRATO  
H=3.00 m**

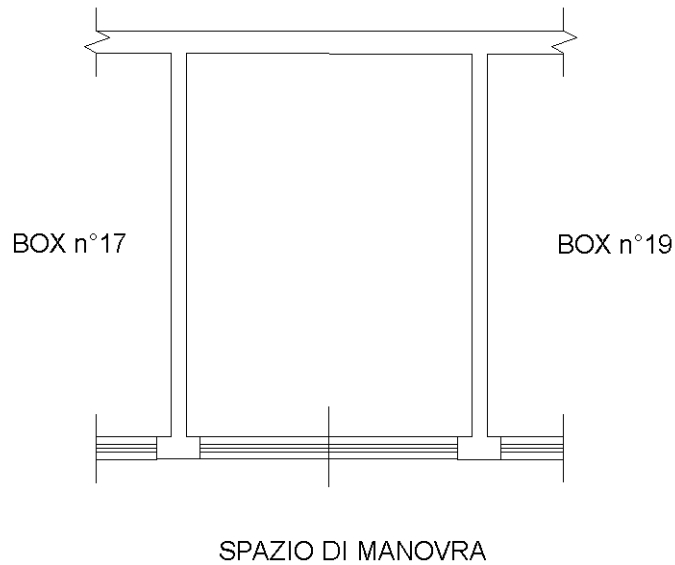

Ultima planimetria in atti

**Agenzia del Territorio  
CATASTO FABBRICATI  
Ufficio Provinciale di  
Roma**

Dichiarazione protocollo n. RM0429959 del 10/04/2007

Planimetria di u.i.u. in Comune di Roma

Via Massa Di San Giuliano

civ. 554

Identificativi Catastali:

Sezione:

Foglio: 669

Particella: 4112

Subalterno: 145

Compilata da:

Paialunga Adriano

Iscritto all'albo:

Geometri

Prov. Roma

N. 5940

Scheda n. 1

Scala 1:100

**BOX N° 17  
PIANO SEMINTERRATO  
H=3.00 m**

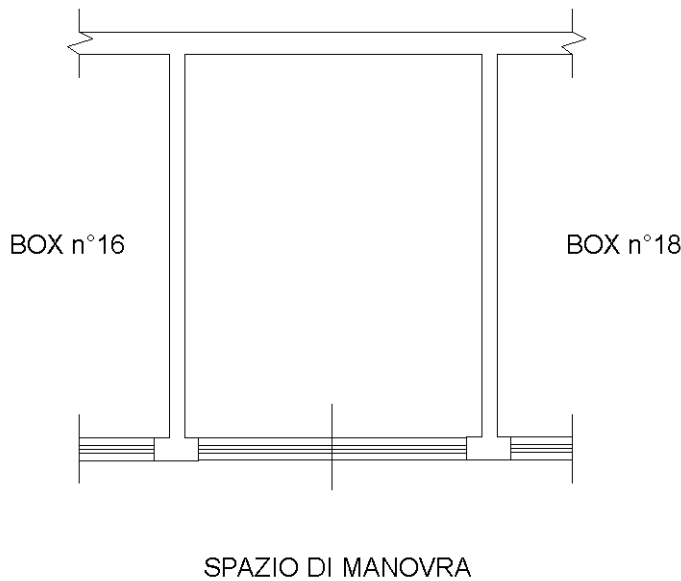

Ultima planimetria in atti

Catasto dei Fabbricati - Situazione al 07/07/2025 - Comune di ROMA(H501) - < Foglio 669 - Particella 4112 - Subalterno 145 >  
VIA MASSA DI SAN GIULIANO n. 554 Interno 17 Piano SI

**Agenzia del Territorio  
CATASTO FABBRICATI  
Ufficio Provinciale di  
Roma**

Dichiarazione protocollo n. RM0429959 del 10/04/2007

Planimetria di u.i.u. in Comune di Roma

Via Massa Di San Giuliano

civ. 554

Identificativi Catastali:

Sezione:

Foglio: 669

Particella: 4112

Subalterno: 147

Compilata da:

Paialunga Adriano

Iscritto all'albo:

Geometri

Prov. Roma

N. 5940

Scheda n. 1

Scala 1:100

**POSTO AUTO D  
PIANO SEMINTERRATO  
H=3.00 m**

SPAZIO  
DI MANOVRA

POSTO AUTO C

BOX n°16

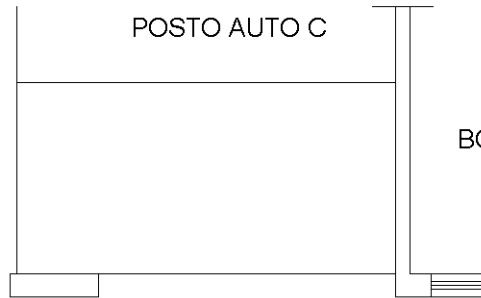

SPAZIO DI MANOVRA



Ultima planimetria in atti

**Agenzia del Territorio  
CATASTO FABBRICATI  
Ufficio Provinciale di  
Roma**

Dichiarazione protocollo n. RM0429959 del 10/04/2007

Planimetria di u.i.u. in Comune di Roma

Via Massa Di San Giuliano

civ. 554

Identificativi Catastali:

Sezione:

Foglio: 669

Particella: 4112

Subalterno: 148

Compilata da:

Paialunga Adriano

Iscritto all'albo:

Geometri

Prov. Roma

N. 5940

Scheda n. 1

Scala 1:100

**POSTO AUTO C  
PIANO SEMINTERRATO  
H=3.00 m**

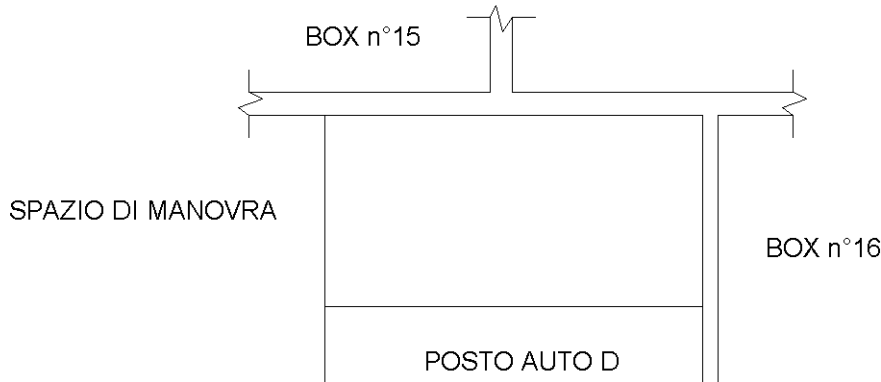

Ultima planimetria in atti

**Agenzia del Territorio  
CATASTO FABBRICATI  
Ufficio Provinciale di  
Roma**

Dichiarazione protocollo n. RM0429959 del 10/04/2007

Planimetria di u.i.u. in Comune di Roma

Via Massa Di San Giuliano

civ. 554

Identificativi Catastali:

Sezione:

Foglio: 669

Particella: 4112

Subalterno: 156

Compilata da:

Paialunga Adriano

Iscritto all'albo:

Geometri

Prov. Roma

N. 5940

Scheda n. 1

Scala 1:100

**BOX N.° 8  
PIANO SEMINTERRATO  
H=3.00 m**

SPAZIO  
DI MANOVRA

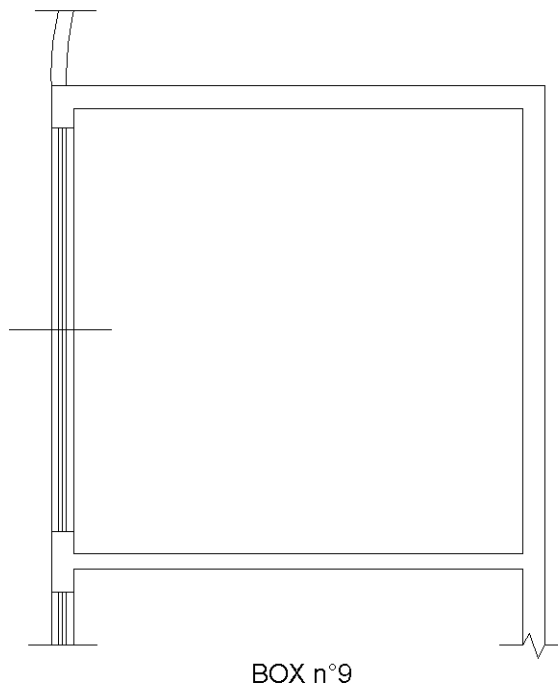

BOX n°9

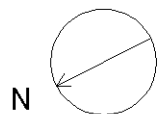

Ultima planimetria in atti

**Agenzia del Territorio  
CATASTO FABBRICATI  
Ufficio Provinciale di  
Roma**

Dichiarazione protocollo n. RM0429959 del 10/04/2007

Planimetria di u.i.u. in Comune di Roma

Via Massa Di San Giuliano

civ. 554

Identificativi Catastali:

Sezione:

Foglio: 669

Particella: 4112

Subalterno: 157

Compilata da:

Paialunga Adriano

Iscritto all'albo:

Geometri

Prov. Roma

N. 5940

Scheda n. 1

Scala 1:100

**POSTO AUTO SCOPERTO N°. 1  
PIANO TERRA**

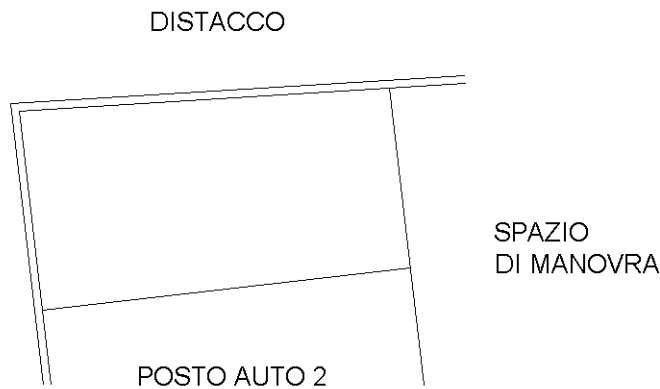

Ultima planimetria in atti

Catasto dei Fabbricati - Situazione al 07/07/2025 - Comune di ROMA(H501) - < Foglio 669 - Particella 4112 - Subalterno 157 >  
VIA MASSA DI SAN GIULIANO n. 554 Interno I Piano T

**Agenzia del Territorio  
CATASTO FABBRICATI  
Ufficio Provinciale di  
Roma**

Dichiarazione protocollo n. RM0429959 del 10/04/2007

Planimetria di u.i.u. in Comune di Roma

Via Massa Di San Giuliano

civ. 554

Identificativi Catastali:

Sezione:

Foglio: 669

Particella: 4112

Subalterno: 159

Compilata da:

Paialunga Adriano

Iscritto all'albo:

Geometri

Prov. Roma

N. 5940

Scheda n. 1

Scala 1:100

**POSTO AUTO SCOPERTO N° 3  
PIANO TERRA**

POSTO AUTO 2

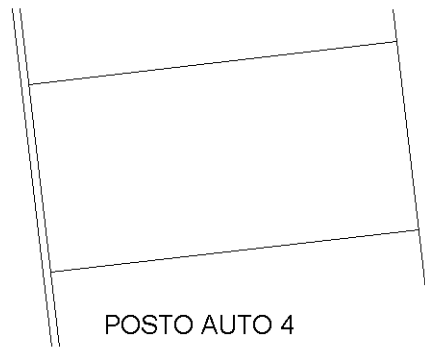

SPAZIO  
DI MANOVRA

POSTO AUTO 4

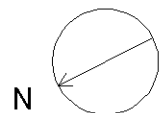

Ultima planimetria in atti

**Agenzia del Territorio  
CATASTO FABBRICATI  
Ufficio Provinciale di  
Roma**

Dichiarazione protocollo n. RM0429959 del 10/04/2007

Planimetria di u.i.u. in Comune di Roma

Via Massa Di San Giuliano

civ. 554

Identificativi Catastali:

Sezione:

Foglio: 669

Particella: 4112

Subalterno: 167

Compilata da:

Paialunga Adriano

Iscritto all'albo:

Geometri

Prov. Roma

N. 5940

Scheda n. 1

Scala 1:100

**POSTO AUTO SCOPERTO N° 11  
PIANO TERRA**

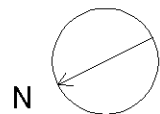
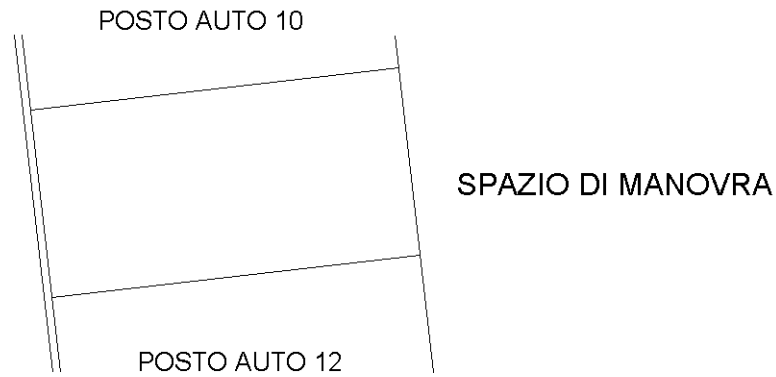

Ultima planimetria in atti

**Agenzia del Territorio  
CATASTO FABBRICATI  
Ufficio Provinciale di  
Roma**

Dichiarazione protocollo n. RM0429959 del 10/04/2007

Planimetria di u.i.u. in Comune di Roma

Via Massa Di San Giuliano

civ. 554

Identificativi Catastali:

Sezione:

Foglio: 669

Particella: 4112

Subalterno: 169

Compilata da:

Paialunga Adriano

Iscritto all'albo:

Geometri

Prov. Roma

N. 5940

Scheda n. 1

Scala 1:100

**POSTO AUTO SCOPERTO N° 13  
PIANO TERRA**

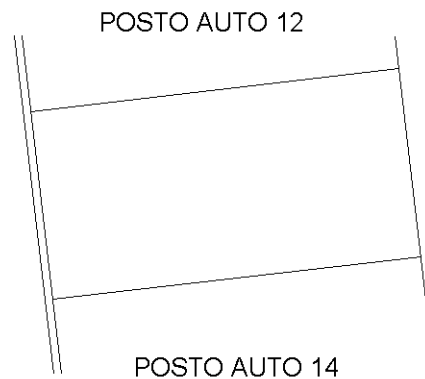

Ultima planimetria in atti

**Agenzia del Territorio  
CATASTO FABBRICATI  
Ufficio Provinciale di  
Roma**

Dichiarazione protocollo n. RM0429959 del 10/04/2007

Planimetria di u.i.u. in Comune di Roma

Via Massa Di San Giuliano

civ. 554

Identificativi Catastali:

Sezione:

Foglio: 669

Particella: 4112

Subalterno: 173

Compilata da:

Paialunga Adriano

Iscritto all'albo:

Geometri

Prov. Roma

N. 5940

Scheda n. 1

Scala 1:100

**POSTO AUTO SCOPERTO N° 17  
PIANO TERRA**

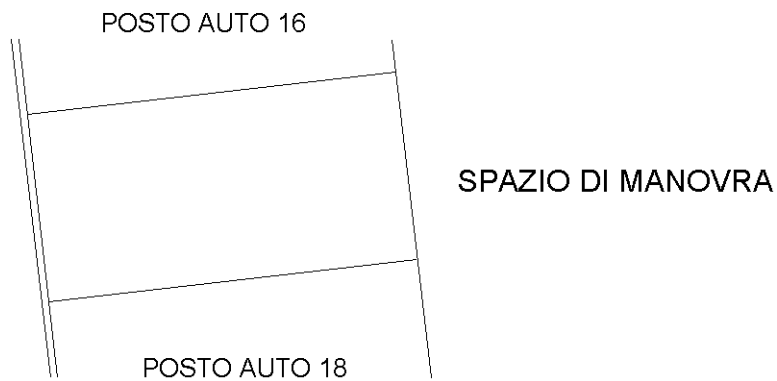

Ultima planimetria in atti

**Agenzia del Territorio  
CATASTO FABBRICATI  
Ufficio Provinciale di  
Roma**

Dichiarazione protocollo n. RM0429959 del 10/04/2007

Planimetria di u.i.u. in Comune di Roma

Via Massa Di San Giuliano

civ. 554

Identificativi Catastali:

Sezione:

Foglio: 669

Particella: 4112

Subalterno: 175

Compilata da:

Paialunga Adriano

Iscritto all'albo:

Geometri

Prov. Roma

N. 5940

Scheda n. 1

Scala 1:100

**POSTO AUTO SCOPERTO N°. 19  
PIANO TERRA**

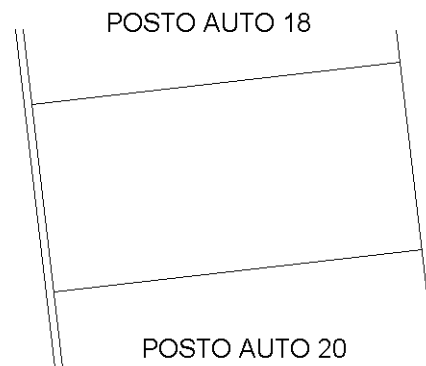

Ultima planimetria in atti

**Agenzia del Territorio  
CATASTO FABBRICATI  
Ufficio Provinciale di  
Roma**

Dichiarazione protocollo n. RM0429959 del 10/04/2007

Planimetria di u.i.u. in Comune di Roma

Via Massa Di San Giuliano

civ. 554

Identificativi Catastali:

Sezione:

Foglio: 669

Particella: 4112

Subalterno: 176

Compilata da:

Paialunga Adriano

Iscritto all'albo:

Geometri

Prov. Roma

N. 5940

Scheda n. 1

Scala 1:100

**POSTO AUTO SCOPERTO N°. 20  
PIANO TERRA**

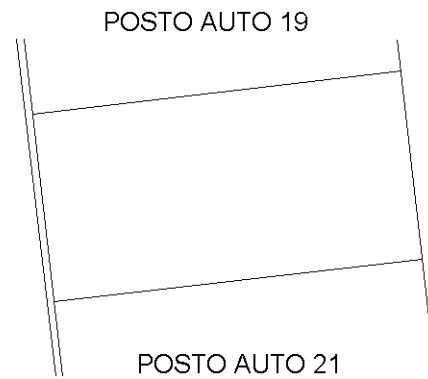

Ultima planimetria in atti

**Agenzia del Territorio  
CATASTO FABBRICATI  
Ufficio Provinciale di  
Roma**

Dichiarazione protocollo n. RM0429959 del 10/04/2007

Planimetria di u.i.u. in Comune di Roma

Via Massa Di San Giuliano

civ. 554

Identificativi Catastali:

Sezione:

Foglio: 669

Particella: 4112

Subalterno: 177

Compilata da:

Paialunga Adriano

Iscritto all'albo:

Geometri

Prov. Roma

N. 5940

Scheda n. 1

Scala 1:100

**POSTO AUTO SCOPERTO N° 21  
PIANO TERRA**

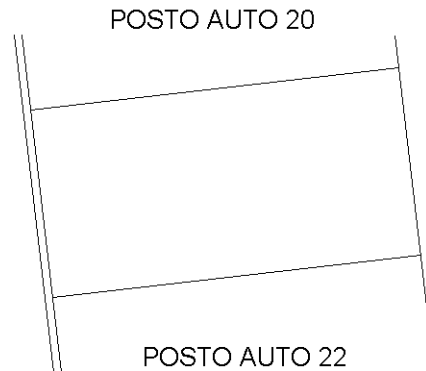

Ultima planimetria in atti

**Agenzia del Territorio  
CATASTO FABBRICATI  
Ufficio Provinciale di  
Roma**

Dichiarazione protocollo n. RM0429959 del 10/04/2007

Planimetria di u.i.u. in Comune di Roma

Via Massa Di San Giuliano

civ. 554

Identificativi Catastali:

Sezione:

Foglio: 669

Particella: 4112

Subalterno: 178

Compilata da:

Paialunga Adriano

Iscritto all'albo:  
Geometri

Prov. Roma

N. 5940

Scheda n. 1

Scala 1:100

**POSTO AUTO SCOPERTO N° 22  
PIANO TERRA**

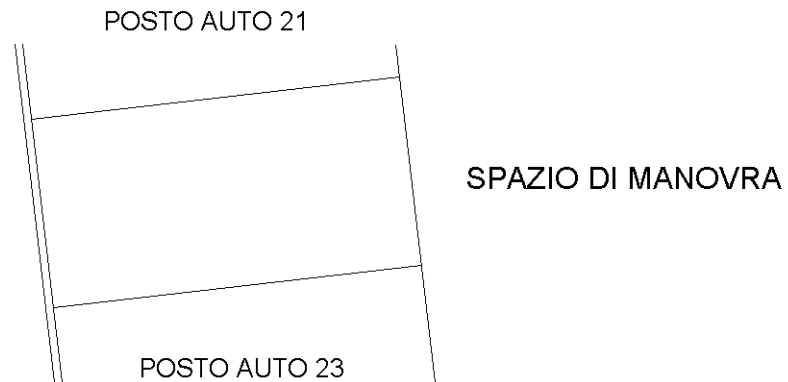

Ultima planimetria in atti

**Agenzia del Territorio  
CATASTO FABBRICATI  
Ufficio Provinciale di  
Roma**

Dichiarazione protocollo n. RM0429959 del 10/04/2007

Planimetria di u.i.u. in Comune di Roma

Via Massa Di San Giuliano

civ. 554

Identificativi Catastali:

Sezione:

Foglio: 669

Particella: 4112

Subalterno: 180

Compilata da:

Paialunga Adriano

Iscritto all'albo:

Geometri

Prov. Roma

N. 5940

Scheda n. 1

Scala 1:100

**POSTO AUTO SCOPERTO N° 24  
PIANO TERRA**

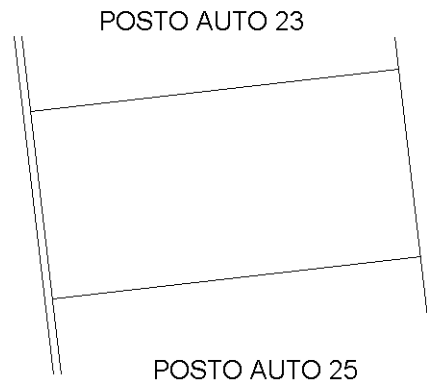

Ultima planimetria in atti

**Agenzia del Territorio  
CATASTO FABBRICATI  
Ufficio Provinciale di  
Roma**

Dichiarazione protocollo n. RM0429959 del 10/04/2007

Planimetria di u.i.u. in Comune di Roma

Via Massa Di San Giuliano

civ. 554

Identificativi Catastali:

Sezione:

Foglio: 669

Particella: 4112

Subalterno: 181

Compilata da:

Paialunga Adriano

Iscritto all'albo:

Geometri

Prov. Roma

N. 5940

Scheda n. 1

Scala 1:100

**POSTO AUTO SCOPERTO N° 25  
PIANO TERRA**

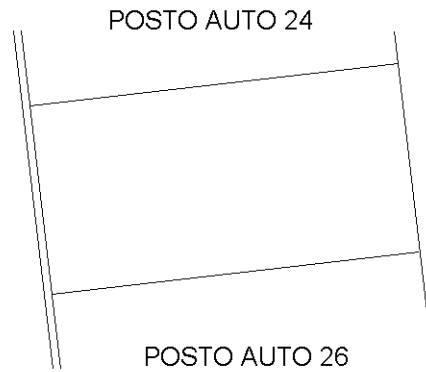

Ultima planimetria in atti

**Agenzia del Territorio  
CATASTO FABBRICATI  
Ufficio Provinciale di  
Roma**

Dichiarazione protocollo n. RM0429959 del 10/04/2007

Planimetria di u.i.u. in Comune di Roma

Via Massa Di San Giuliano

civ. 554

Identificativi Catastali:

Sezione:

Foglio: 669

Particella: 4112

Subalterno: 182

Compilata da:

Paialunga Adriano

Iscritto all'albo:

Geometri

Prov. Roma

N. 5940

Scheda n. 1

Scala 1:100

**POSTO AUTO SCOPERTO N°. 26  
PIANO TERRA**

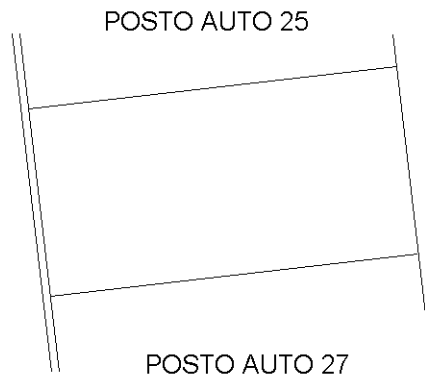

Ultima planimetria in atti

**Agenzia del Territorio  
CATASTO FABBRICATI  
Ufficio Provinciale di  
Roma**

Dichiarazione protocollo n. RM0429959 del 10/04/2007

Planimetria di u.i.u. in Comune di Roma

Via Massa Di San Giuliano

civ. 554

Identificativi Catastali:

Sezione:

Foglio: 669

Particella: 4112

Subalterno: 183

Compilata da:

Paialunga Adriano

Iscritto all'albo:

Geometri

Prov. Roma

N. 5940

Scheda n. 1

Scala 1:100

**POSTO AUTO SCOPERTO N° 27  
PIANO TERRA**

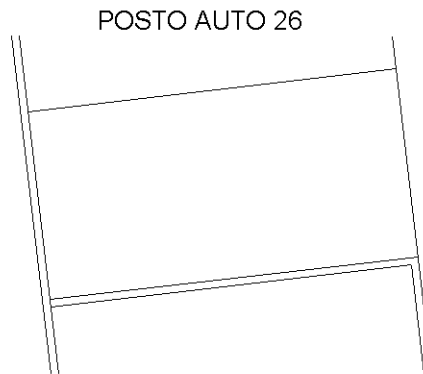

Ultima planimetria in atti

**Agenzia del Territorio  
CATASTO FABBRICATI  
Ufficio Provinciale di  
Roma**

Dichiarazione protocollo n. RM0429959 del 10/04/2007

Planimetria di u.i.u. in Comune di Roma

Via Massa Di San Giuliano

civ. 554

Identificativi Catastali:

Sezione:

Foglio: 669

Particella: 4112

Subalterno: 188

Compilata da:

Paialunga Adriano

Iscritto all'albo:

Geometri

Prov. Roma

N. 5940

Scheda n. 1

Scala 1:100

**POSTO AUTO SCOPERTO N° 32  
PIANO TERRA**

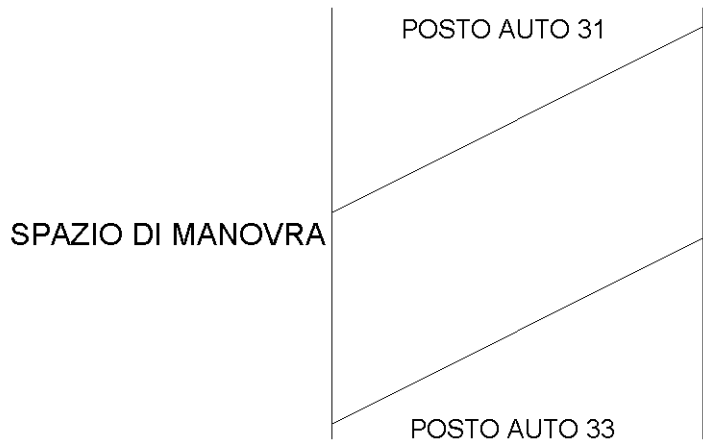

Ultima planimetria in atti

**Agenzia del Territorio  
CATASTO FABBRICATI  
Ufficio Provinciale di  
Roma**

Dichiarazione protocollo n. RM0429959 del 10/04/2007

Planimetria di u.i.u. in Comune di Roma

Via Massa Di San Giuliano

civ. 554

Identificativi Catastali:

Sezione:

Foglio: 669

Particella: 4112

Subalterno: 196

Compilata da:

Paialunga Adriano

Iscritto all'albo:

Geometri

Prov. Roma

N. 5940

Scheda n. 1

Scala 1:100

# POSTO AUTO SCOPERTO N° 40 PIANO TERRA

SPAZIO DI MANOVRA

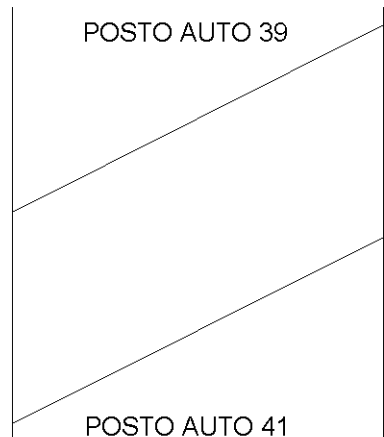

Ultima planimetria in atti

**Agenzia del Territorio  
CATASTO FABBRICATI  
Ufficio Provinciale di  
Roma**

Dichiarazione protocollo n. RM0429959 del 10/04/2007

Planimetria di u.i.u. in Comune di Roma

Via Massa Di San Giuliano

civ. 554

Identificativi Catastali:

Sezione:

Foglio: 669

Particella: 4112

Subalterno: 197

Compilata da:

Paialunga Adriano

Iscritto all'albo:

Geometri

Prov. Roma

N. 5940

Scheda n. 1

Scala 1:100

**POSTO AUTO SCOPERTO N° 41  
PIANO TERRA**

SPAZIO DI MANOVRA

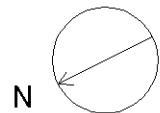
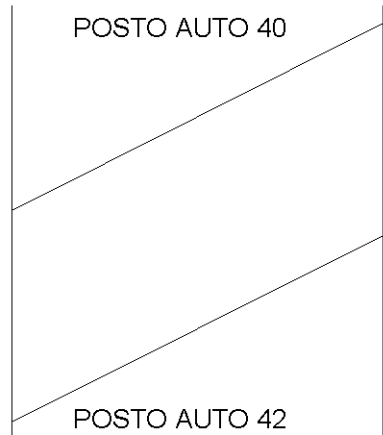

Ultima planimetria in atti

**Agenzia del Territorio  
CATASTO FABBRICATI  
Ufficio Provinciale di  
Roma**

Dichiarazione protocollo n. RM0429959 del 10/04/2007

Planimetria di u.i.u. in Comune di Roma

Via Massa Di San Giuliano

civ. 554

Identificativi Catastali:

Sezione:

Foglio: 669

Particella: 4112

Subalterno: 199

Compilata da:

Paialunga Adriano

Iscritto all'albo:

Geometri

Prov. Roma

N. 5940

Scheda n. 1

Scala 1:100

**POSTO AUTO SCOPERTO N° 43  
PIANO TERRA**

SPAZIO DI MANOVRA

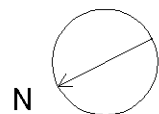
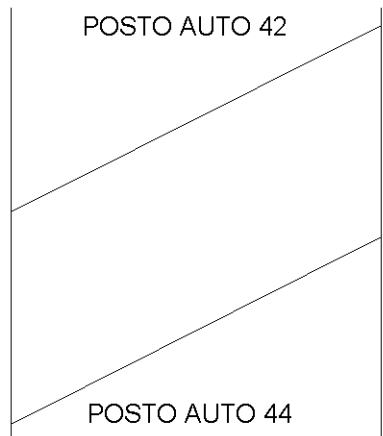

Ultima planimetria in atti

**Agenzia del Territorio  
CATASTO FABBRICATI  
Ufficio Provinciale di  
Roma**

Dichiarazione protocollo n. RM0429959 del 10/04/2007

Planimetria di u.i.u. in Comune di Roma

Via Massa Di San Giuliano

civ. 554

Identificativi Catastali:

Sezione:

Foglio: 669

Particella: 4112

Subalterno: 200

Compilata da:

Paialunga Adriano

Iscritto all'albo:

Geometri

Prov. Roma

N. 5940

Scheda n. 1

Scala 1:100

# POSTO AUTO SCOPERTO N° 44 PIANO TERRA

SPAZIO DI MANOVRA

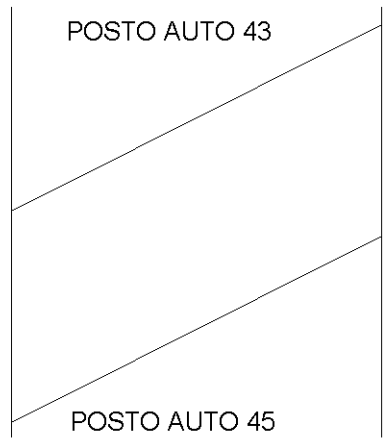

Ultima planimetria in atti

**Agenzia del Territorio  
CATASTO FABBRICATI  
Ufficio Provinciale di  
Roma**

Dichiarazione protocollo n. RM0429959 del 10/04/2007

Planimetria di u.i.u. in Comune di Roma

Via Massa Di San Giuliano

civ. 554

Identificativi Catastali:

Sezione:

Foglio: 669

Particella: 4112

Subalterno: 201

Compilata da:

Paialunga Adriano

Iscritto all'albo:

Geometri

Prov. Roma

N. 5940

Scheda n. 1

Scala 1:100

**POSTO AUTO SCOPERTO N° . 45  
PIANO TERRA**

SPAZIO DI MANOVRA

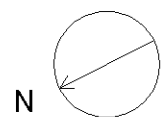
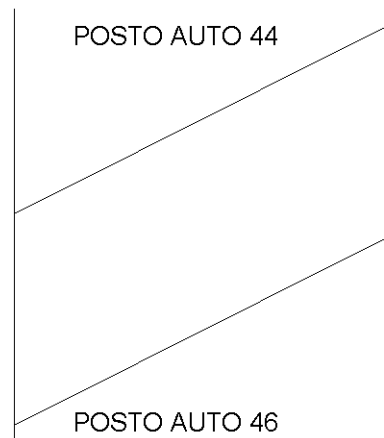

Ultima planimetria in atti

**Agenzia del Territorio  
CATASTO FABBRICATI  
Ufficio Provinciale di  
Roma**

Dichiarazione protocollo n. RM0429959 del 10/04/2007

Planimetria di u.i.u. in Comune di Roma

Via Massa Di San Giuliano

civ. 554

Identificativi Catastali:

Sezione:

Foglio: 669

Particella: 4112

Subalterno: 202

Compilata da:

Paialunga Adriano

Iscritto all'albo:  
Geometri

Prov. Roma

N. 5940

Scheda n. 1

Scala 1:100

**POSTO AUTO SCOPERTO N° 46  
PIANO TERRA**

SPAZIO DI MANOVRA

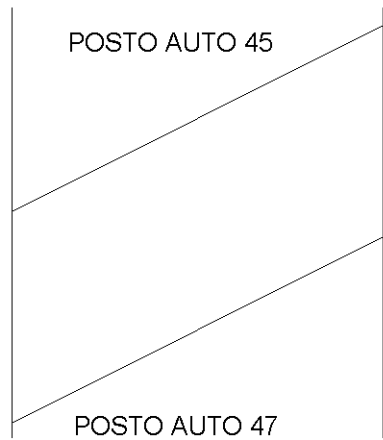

Ultima planimetria in atti

**Agenzia del Territorio  
CATASTO FABBRICATI  
Ufficio Provinciale di  
Roma**

Dichiarazione protocollo n. RM0429959 del 10/04/2007

Planimetria di u.i.u. in Comune di Roma

Via Massa Di San Giuliano

civ. 554

Identificativi Catastali:

Sezione:

Foglio: 669

Particella: 4112

Subalterno: 203

Compilata da:

Paialunga Adriano

Iscritto all'albo:

Geometri

Prov. Roma

N. 5940

Scheda n. 1

Scala 1:100

**POSTO AUTO SCOPERTO N° 47  
PIANO TERRA**

SPAZIO DI MANOVRA

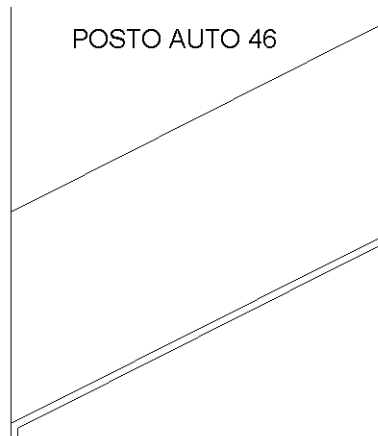

Ultima planimetria in atti