

ing. Alfredo Giuseppe Bevilacqua
Largo Rodolfo Lanciani n.24 - 00162 Roma
Tel. 06.87165365 - Cell.335.6779207
e-mail: alfredo.giuseppe.bevilacqua@gmail.com

TRIBUNALE DI ROMA - SEZIONE FALLIMENTARE

Fallimento n.562/2022 – I.T.A. Costruzioni s.r.l.;

Giudice Delegato: Dott.ssa Angela Coluccio

Curatore: Avv. Marina Belloni

C.T.: ing. Alfredo Giuseppe Bevilacqua

ALLEGATO 6

**“Rappresentazione dello stato dei
luoghi appartamenti”**

**APPARTAMENTO FG 669 PLLA 4112 SUB 28
INTERNO 27 P1 SC. 3 - EDIFICIO A
APPARTAMENTO MQ 64,50 - BALCONI MQ 21,50**

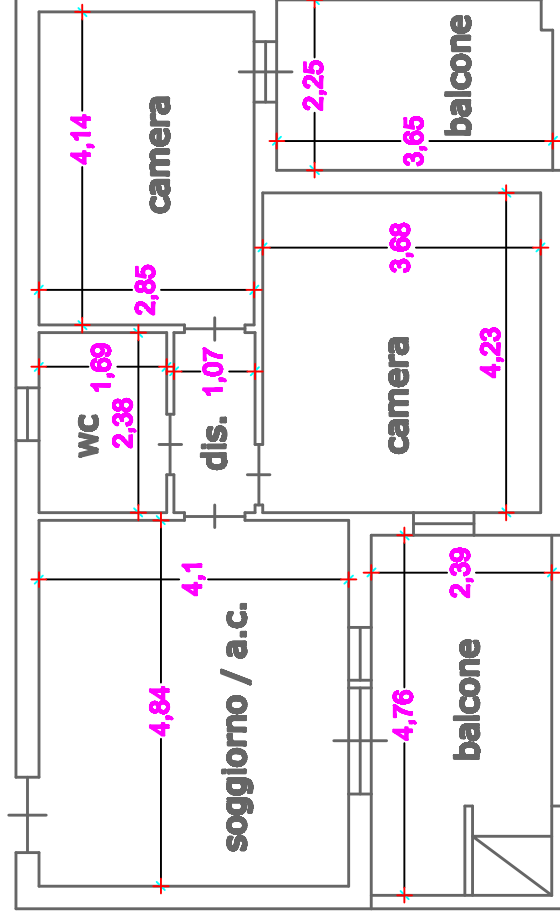

**Agenzia del Territorio
CATASTO FABBRICATI
Ufficio Provinciale di
Roma**

Dichiarazione protocollo n. RM0429959 del 10/04/2007
Planimetria di u.i.u. in Comune di Roma
Via Massa Di San Giuliano civ. 554

Identificativi Catastali:
Sezione:
Foglio: 669
Particella: 4112
Subalterno: 28

Compilata da:
Paialunga Adriano
Iscritto all'albo:
Geometri
Prov. Roma N. 5940

Scheda n. 1 Scala 1:100

SOVRAPPOSIZIONE RILIEVO PLANIMETRIA CATASTALE

EDIFICIO A
ABITAZIONE INT. 27
PIANO PRIMO - SC. 3
H=2.90 m

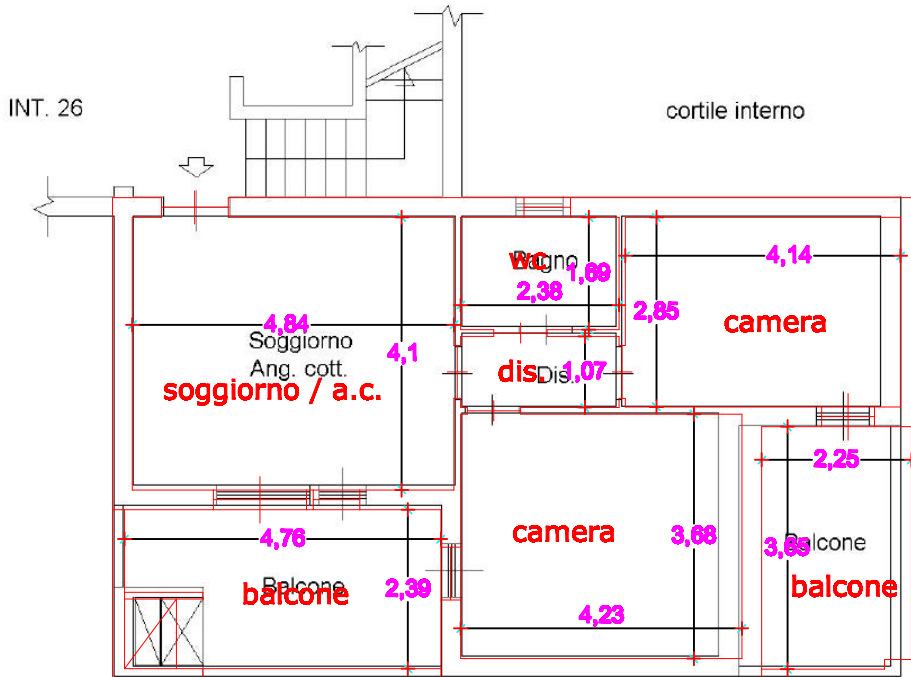

Ultima planimetria in atti

SOVRAPPOSIZIONE RILIEVO DIA PROT.N.67018/2006

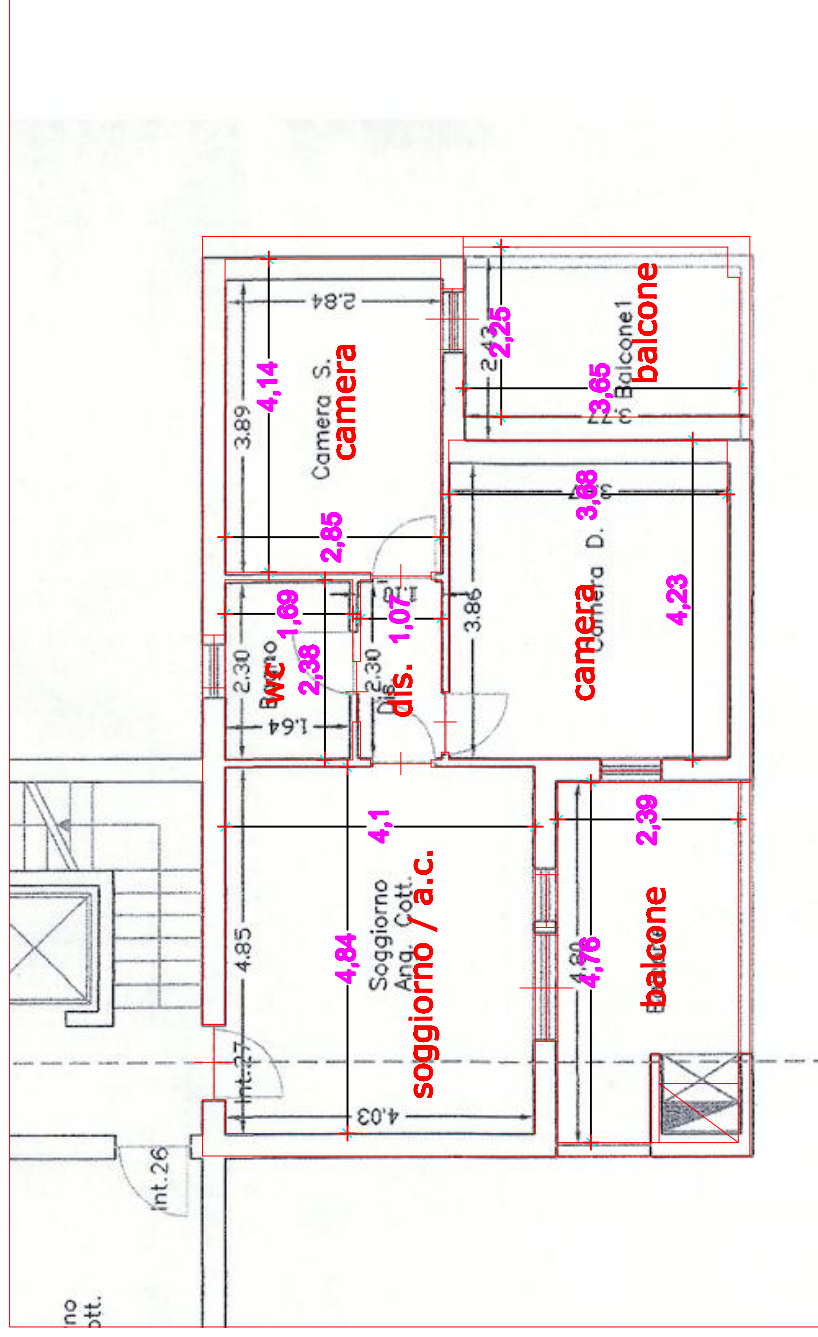

APPARTAMENTO FG 669 PLLA 4112 SUB 55
INTERNO 36 P1 SC. 4 - EDIFICIO B
APPARTAMENTO MQ 64,50 - BALCONI MQ 21,50

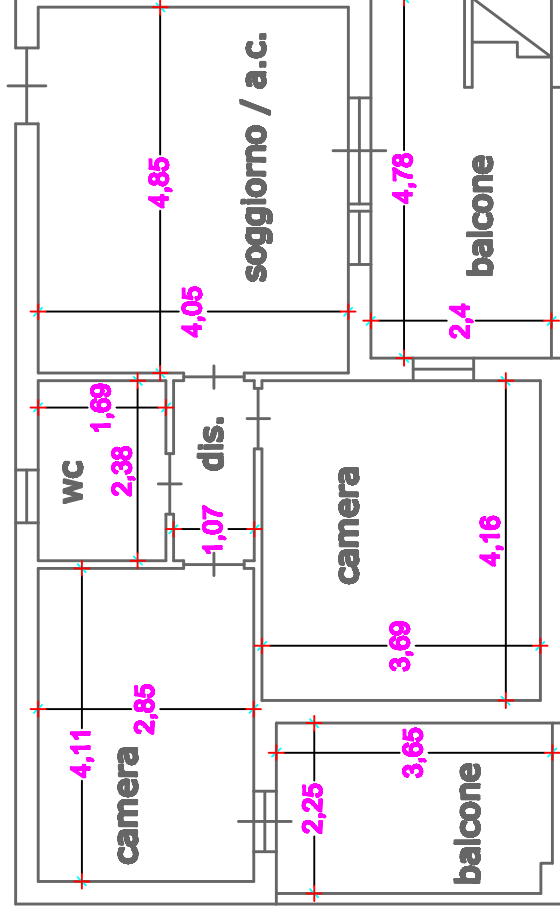

**Agenzia del Territorio
CATASTO FABBRICATI
Ufficio Provinciale di
Roma**

Dichiarazione protocollo n. RM0429959 del 10/04/2007

Planimetria di u.i.u. in Comune di Roma

Via Massa Di San Giuliano

civ. 554

Identificativi Catastali:

Sezione:

Foglio: 669

Particella: 4112

Subalterno: 55

Compilata da:

Paialunga Adriano

Iscritto all'albo:
Geometri

Prov. Roma

N. 5940

Scheda n. 1

Scala 1:100

SOVRAPPOSIZIONE RILIEVO PLANIMETRIA CATASTALE

EDIFICIO B

ABITAZIONE INT. 36

PIANO PRIMO - SC. 4

H=2.90 m

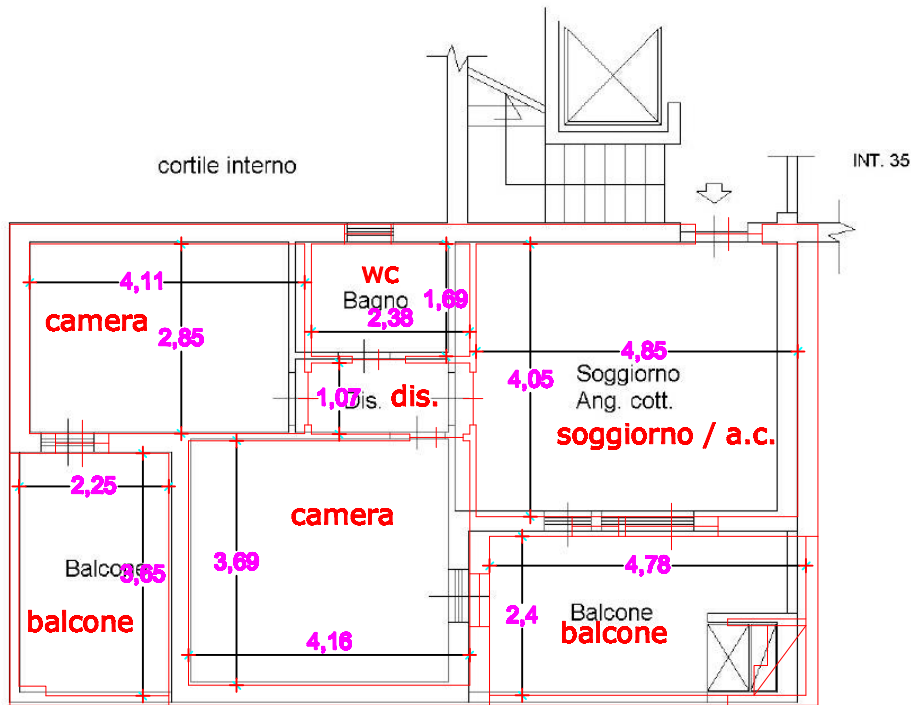

Ultima planimetria in atti

SOVRAPPOSIZIONE RILIEVO DIA PROT.N.67018/2006

