

**Agenzia delle Entrate
CATASTO FABBRICATI
Ufficio Provinciale di
Messina**

Dichiarazione protocollo n. ME0094407 del 23/05/2025

Comune di Messina

Via Fontana Vecchia (c.da Marotta)

civ. SNC

Identificativi Catastali:

Sezione:

Foglio: 60

Particella: 26

Subalterno: 4

Compilata da:

Alveario Marcello

Iscritto all'albo:

Architetti

Prov. Messina

N. 1283

Planimetria

Scheda n. 1

Scala 1:200

PIANO TERRA
H = 270 cm

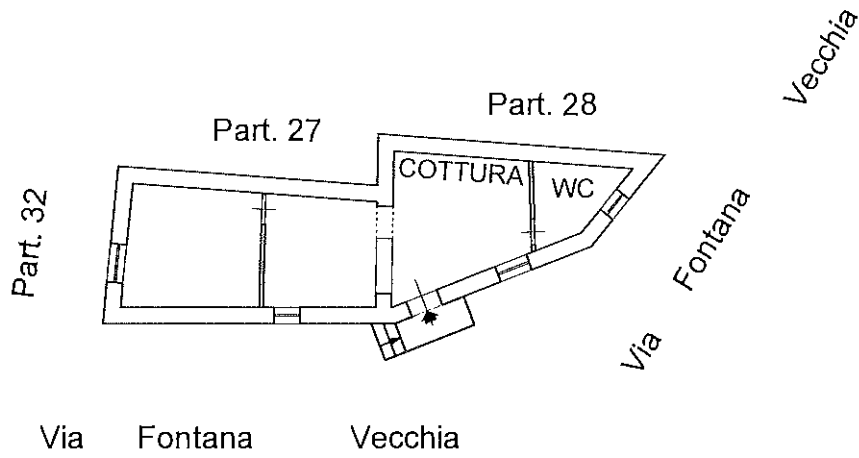

Catasto dei Fabbricati - Situazione al 26/05/2025 - Comune di MESSINA(F158) - < Foglio 60 - Particella 26 - Subalterno 4 >
VIA FONTANA VECCHIA (C.DA MAROTTA) n. SNC Piano T

Ultima planimetria in atti