

REP. A. (Nuovo Comune Solinas) Lic. 350

MINISTERO DELLE FINANZE DIREZIONE GENERALE DEL CATASTO E DEI SERVIZI TECNICI ERARIAI

NUOVO CATASTO EDILIZIO URBANO (R. DECRETO-LEGGI 12 APRILE 1998, N. 461)

Planimetria dell'immobile situato nel Comune di PRATO Via dei Gerani, 4 int. 5

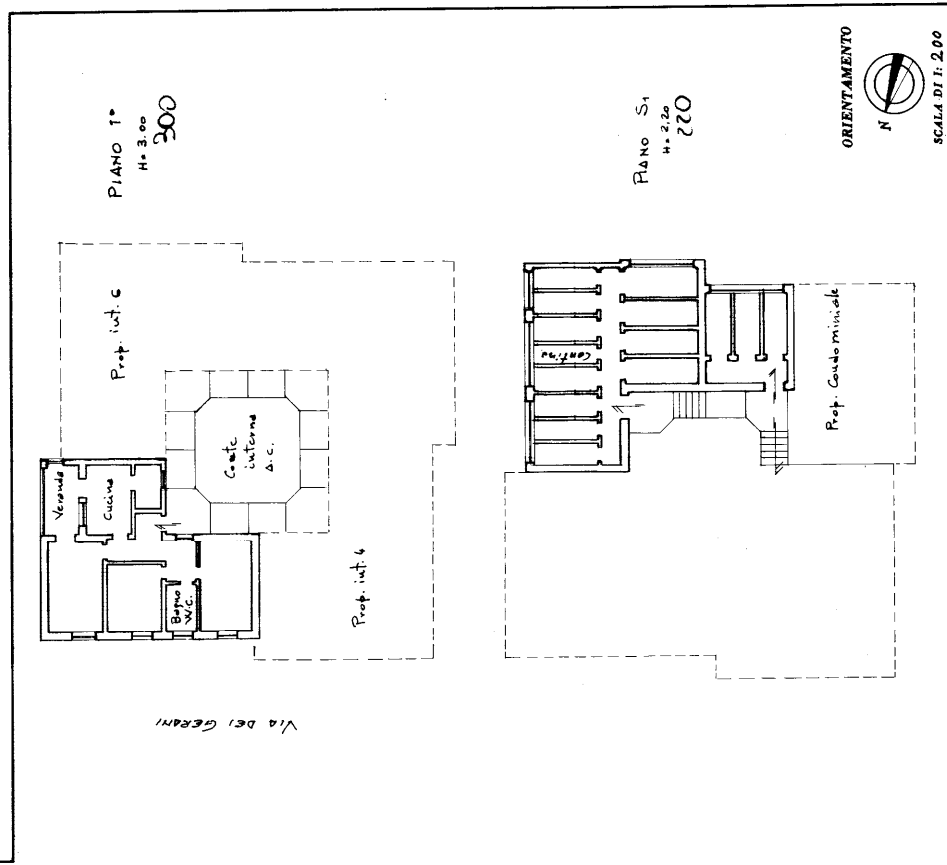

ORIENTAMENTO N
SCALA DI 1:200

Completata dal Geom. tra STEFANO GELI
Iterato all'Albo dei Geometri della Provincia di FIRENZE
DATA 25/11/09
Firma: Gianfranco Spini

SPAZIO RISERVATO PER LE ANNOTAZIONI D'UFFICIO
DATA 19 MAR 1992
PROT. N°
Fig. 74 p. 15 sub. 12

Ultima planimetria in atti