

Immobile posto al Piano Terra in dei Gerani n.4 – Prato (PO)

ALLEGATO 4
DOCUMENTAZIONE FOTOGRAFICA

Immobile posto al Piano Terra in dei Gerani n.4 – Prato (PO)



Fig.1-2 - MAPPA SATELLITE – Localizzazione quartiere Gescal e Corte "L", torre "70"

Immobile posto al Piano Terra in dei Gerani n.4 – Prato (PO)



Fig. 3 Corte “L”, posizionata fra via San Giusto e via dei Gerani, con individuazione torre “70”, lato sud ed ingresso carrabile dalla via dei Gerani 2-16.



Fig. 4 Veduta veranda immobile, collocato nella “torre 70” con affaccio su via San Giusto

Immobile posto al Piano Terra in dei Gerani n.4 – Prato (PO)



Fig. 5-6 Corte "L" – individuazione portone di ingresso al civico 4 della "torre 70" di via dei Gerani, individuazione appartamento al primo piano con affaccio nella corte.

Immobile posto al Piano Terra in dei Gerani n.4 – Prato (PO)

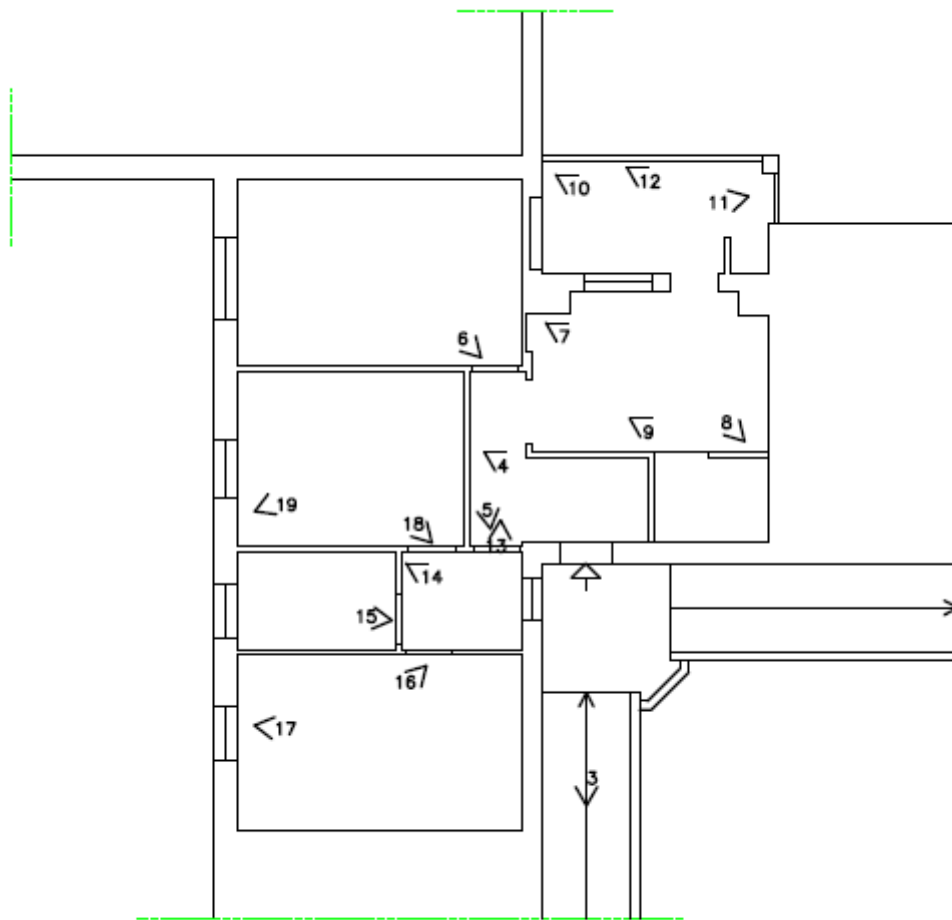

Fig.7 - PUNTI DI RIPRESA FOTOGRAFICA

Immobile posto al Piano Terra in dei Gerani n.4 – Prato (PO)



Foto n. 1-2 Veduta corte interna coperta con rampa accesso agli alloggi sfalsati



Foto n.3 – Ingresso all'appartamento interno 5 (quarta rampa dal piano terreno)

Immobile posto al Piano Terra in dei Gerani n.4 – Prato (PO)



Foto n.4-5 – Disimpegno di ingresso all'appartamento



Foto n.6 – Soggiorno con affaccio nella corte esterna "L"

Immobile posto al Piano Terra in dei Gerani n.4 – Prato (PO)

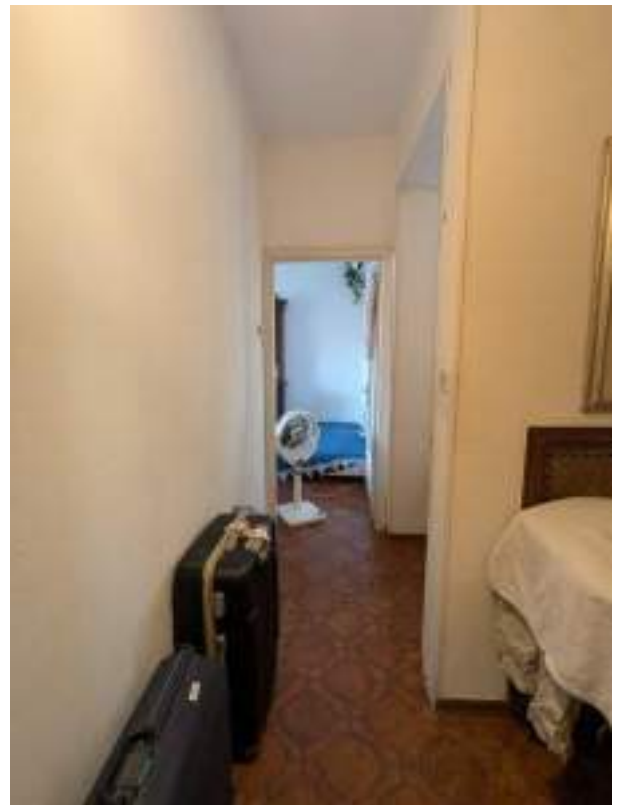

Foto n.7 – Zona pranzo con cucinotto ed accesso alla veranda con affaccio su via San Giusto



Foto n.8-9 – Particolare zona pranzo e cucinotto in nicchia

Immobile posto al Piano Terra in dei Gerani n.4 – Prato (PO)



Foto n.10-11 – Veranda con affaccio su via San Giusto



Foto n.12– Particolare veranda

Immobile posto al Piano Terra in dei Gerani n.4 – Prato (PO)



Foto n.13-14 Disimpegno zona notte



Foto n.15 Bagno con doccia

Immobile posto al Piano Terra in dei Gerani n.4 – Prato (PO)



Foto n.16-17 – Camera da letto matrimoniale n.2

Immobile posto al Piano Terra in dei Gerani n.4 – Prato (PO)



Foto n. 18-19 – Camera da letto singola n.1

Immobile posto al Piano Terra in dei Gerani n.4 – Prato (PO)



Foto n. 20 Rampa di ingresso al seminterrato



Foto n. 21 Corridoio piano seminterrato ingresso cantine



Foto n.22 Locale cantine: individuazione cantina: la quinta a sinistra.

Immobile posto al Piano Terra in dei Gerani n.4 – Prato (PO)

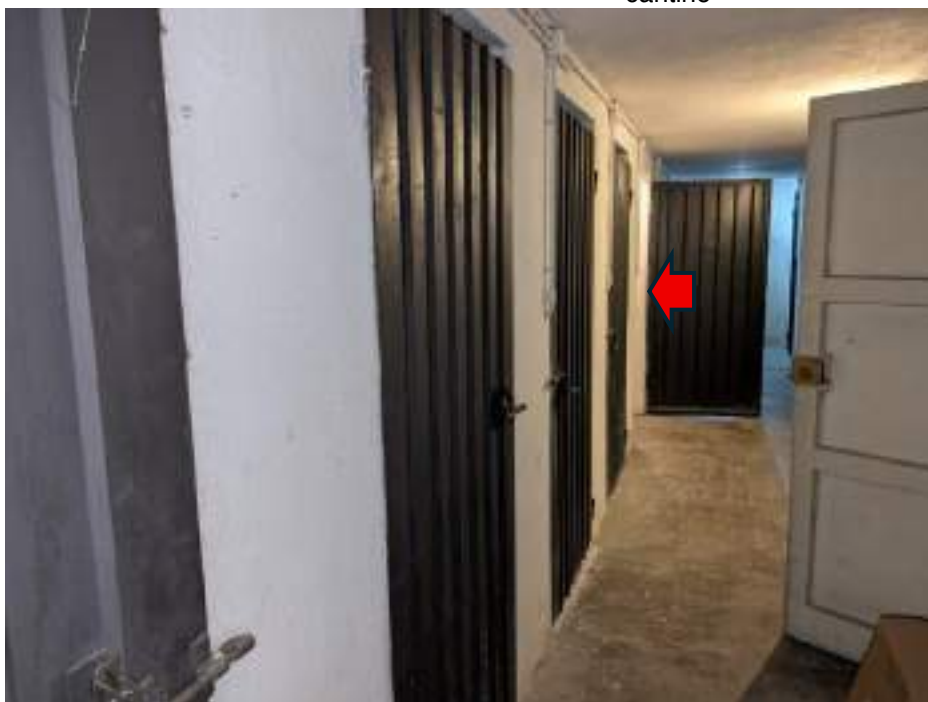

Foto n.23 Veduta interno cantinetta