

RILIEVO FOTOGRAFICO

Parte 1 – Esterni edificio



Esterno edificio su via G. Garibaldi



Aree sulla quale insisteva la porzione di edificio demolita



L'unità residenziale al piano terra (lato nord)



Le unità residenziali al piano terra e primo (lato ovest)



Le unità residenziali al piano terra e primo (lato nord)



La scala che conduce al bilocale 1° piano



Il bilocale al primo piano ed i locali autorimessa e deposito al piano terra (lato sud)



Il lastrico solare

Parte 2 – Appartamento al piano terra



Il soggiorno



Il disimpegno



Il ripostiglio

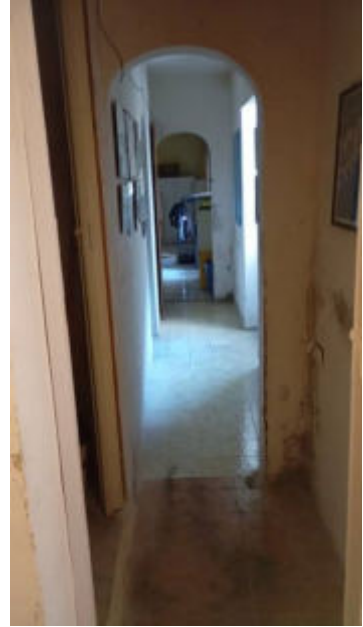

Il corridoio



Il bagno



La cucina



L'ampia camera terminale

Parte 3 – Locale autorimessa al piano terra



Vista dall'esterno



L'area attigua ove insistevano i vani demoliti



Vista interna del locale autorimessa



Particolare dello stato di degrado del solaio

Parte 4 – Locale deposito al piano terra



Vista interna del locale deposito

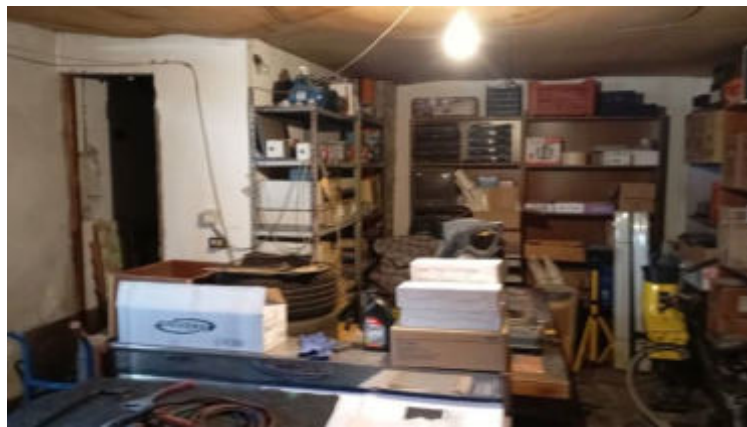

Vista interna del locale deposito



Il ripostiglio insistente nel locale

Parte 5 – Appartamento al primo piano



L'appartamento al primo piano con affaccio sul cortile



Il soggiorno-cucina

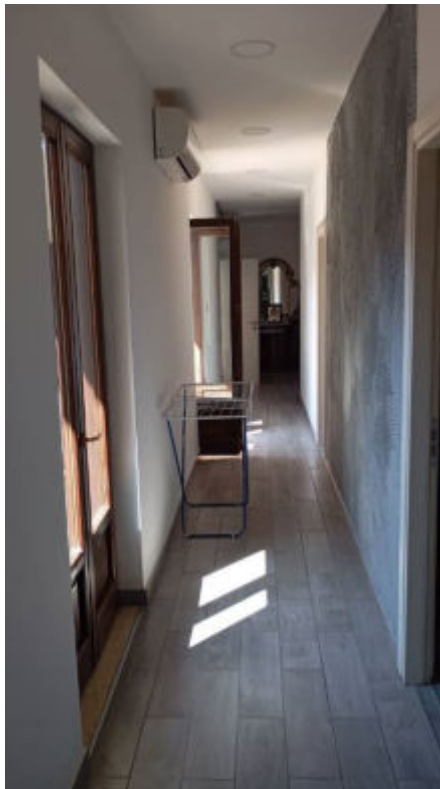

Il corridoio visto dall'ingresso

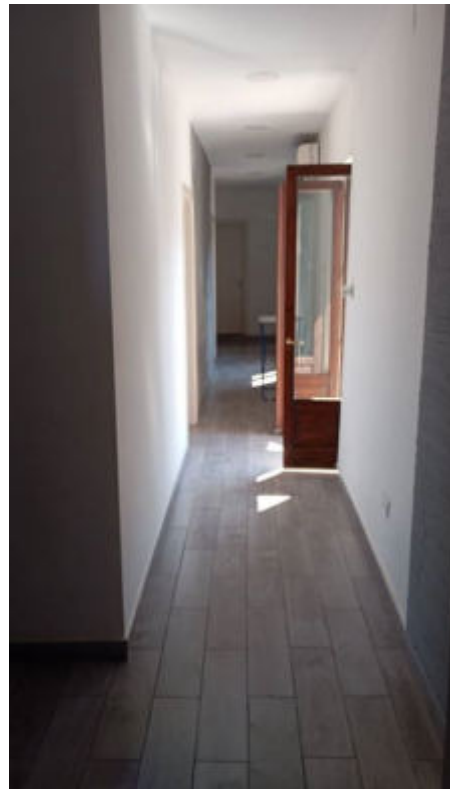

Il corridoio visto dal lato opposto



La prima camera da letto



La seconda camera da letto

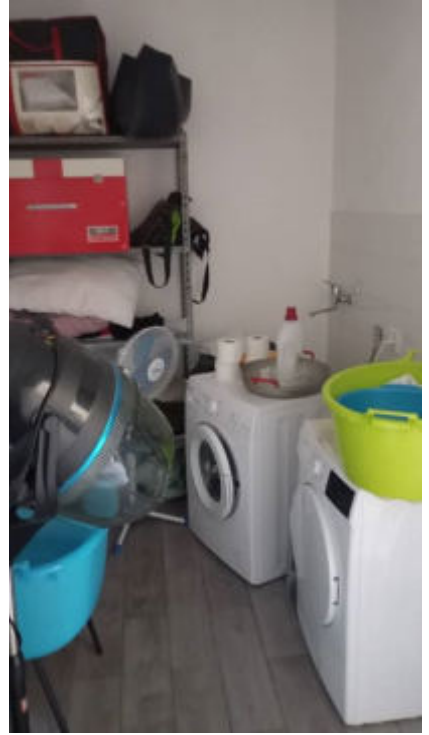

Il locale lavanderia



Il bagno posto in prossimità del soggiorno

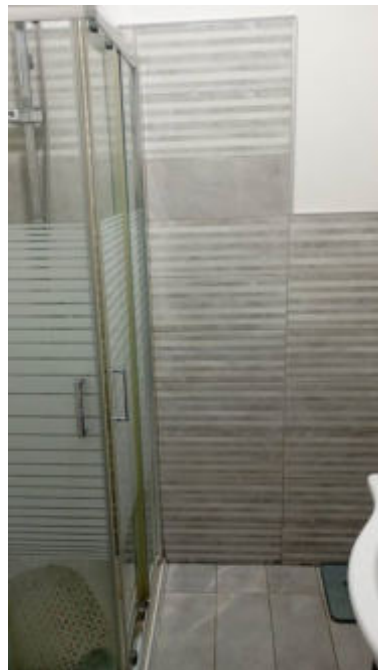

Il bagno posto in prossimità dell'ingresso