

**Agenzia del Territorio
CATASTO FABBRICATI
Ufficio Provinciale di
Pisa**

Dichiarazione protocollo n. PI0146835 del 18/12/2006

Planimetria di u.i.u. in Comune di Pontedera

Di Valle

civ. 17

Identificativi Catastali:

Sezione:

Foglio: 55

Particella: 653

Subalterno:

Compilata da:

Boldrini Simonetta

Iscritto all'albo:

Architetti

Prov. Pisa

N. 181

Scheda n. 1

Scala 1:200

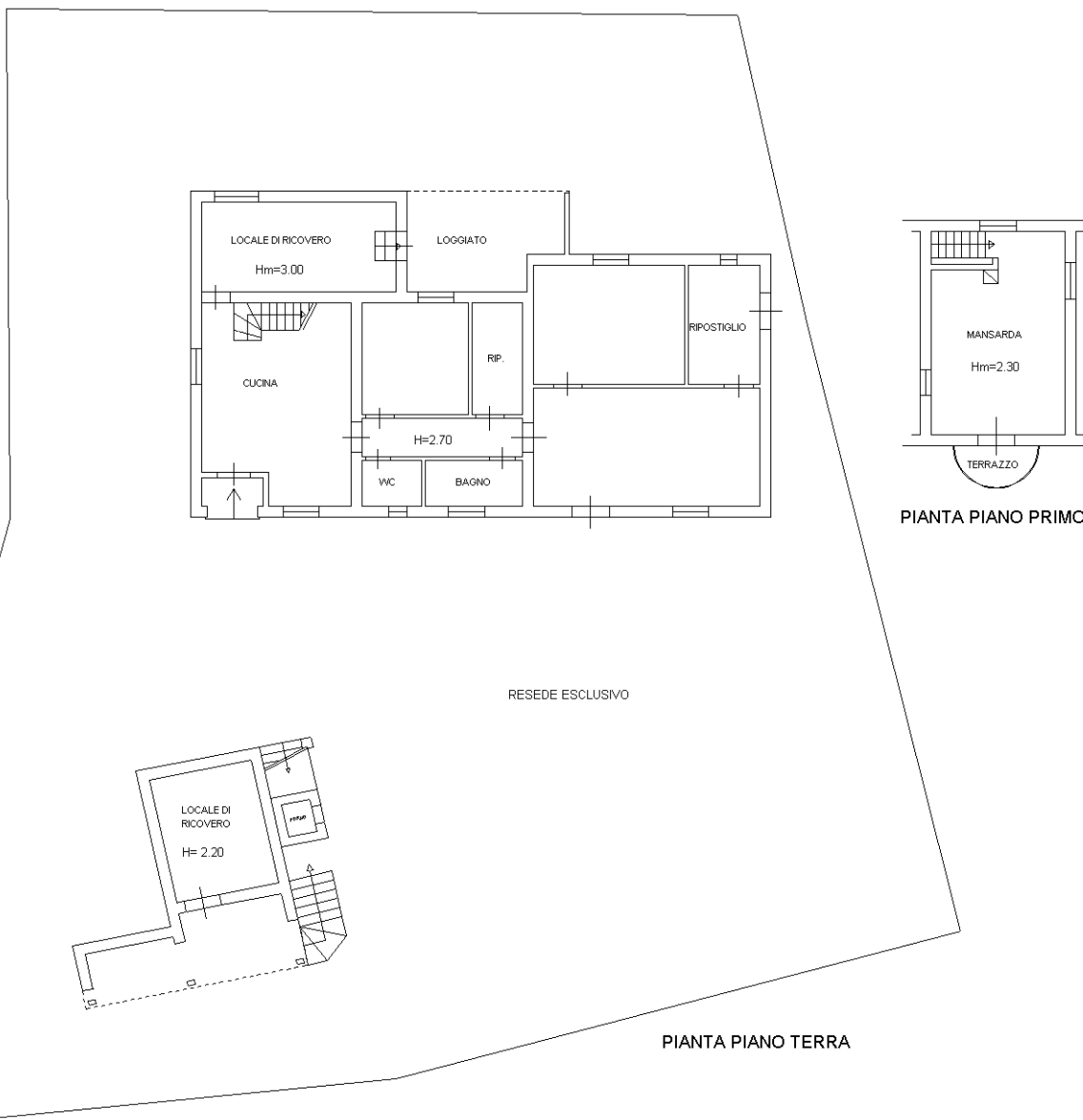

PIANTA PIANO PRIMO

PIANTA PIANO TERRA

PIANTA PIANO PRIMO

Ultima planimetria in atti

Catasto dei Fabbricati - Situazione al 24/02/2024 - Comune di PONTEDERA(G843) - < Foglio 55 - Particella 653 - Subalterno ^
VIA DI VALLE n. 17 Piano T-1

**Agenzia del Territorio
CATASTO FABBRICATI
Ufficio Provinciale di
Pisa**

Dichiarazione protocollo n. PI0146851 del 18/12/2006

Planimetria di u.i.u. in Comune di Pontedera

Via Di Valle

civ.

Identificativi Catastali:

Sezione:

Foglio: 55

Particella: 655

Subalterno:

Compilata da:

Boldrini Simonetta

Iscritto all'albo:

Architetti

Prov. Pisa

N. 181

Scheda n. 1

Scala 1:200

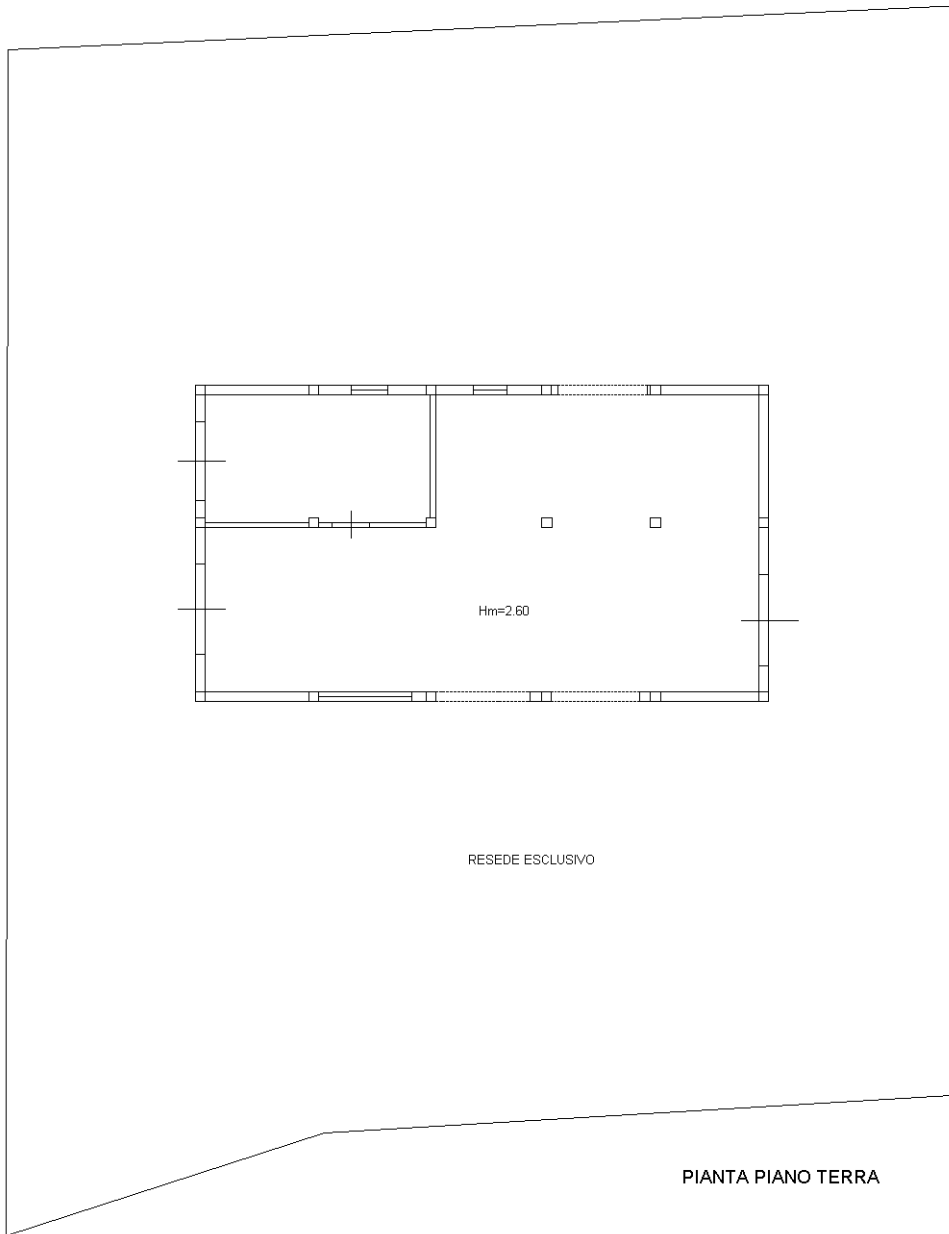

Ultima planimetria in atti