

Agenzia del Territorio
CATASTO FABBRICATI
Ufficio Provinciale di
Teramo

ELABORATO PLANIMETRICO
 Compilato da:
 Ferri Tonino
 Iscritto all'albo:
 Architetti
 Prov. Teramo N. 261

Comune di Tortoreto Protocollo n. TE0114344 del 31/10/2005
 Sezione: Foglio: 19 Particella: 3020 Tipo Mappale n. del

Dimostrazione grafica dei subalterni Scala 1 : 500

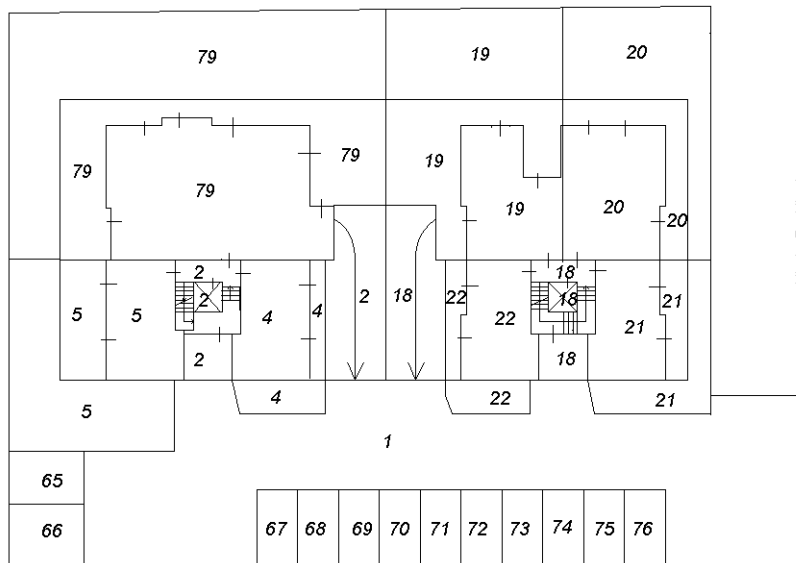

EDIFICIO A

EDIFICIO B

PIANTA PIANO TERRA

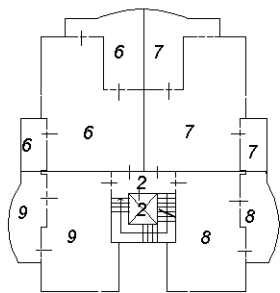
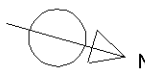

EDIFICIO A

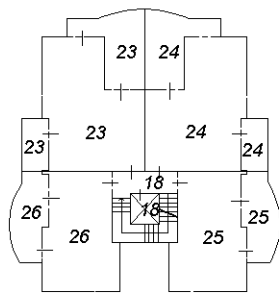

EDIFICIO B

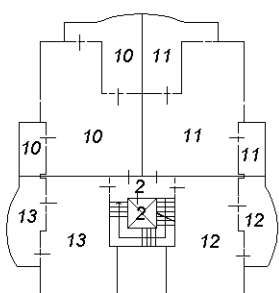

EDIFICIO A

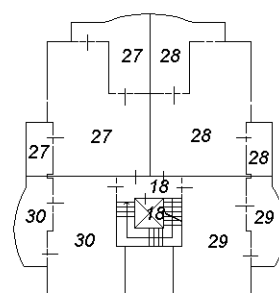

EDIFICIO B

PIANTA PIANO PRIMO

PIANTA PIANO SECONDO

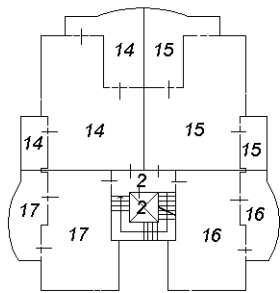

EDIFICIO A

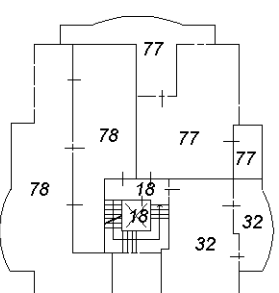

EDIFICIO B

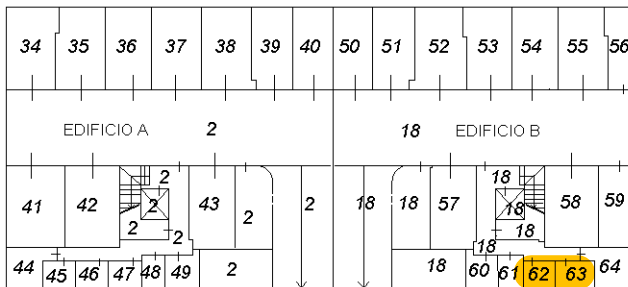

PIANTA PIANO PRIMO SOTTOSTRADA

Ultima planimetria in data: 05/01/2017

**Agenzia del Territorio
CATASTO FABBRICATI
Ufficio Provinciale di
Teramo**

Dichiarazione protocollo n. TE0097103 del 10/08/2004

Planimetria di u.i.u. in Comune di Tortoreto

Via Leonardo Da Vinci

civ. SNC

Identificativi Catastali:

Sezione:

Foglio: 19

Particella: 3020

Subalterno: 62

Compilata da:

Ferri Tonino

Iscritto all'albo:

Architetti

Prov. Teramo

N. 261

Scheda n. 1

Scala 1:200

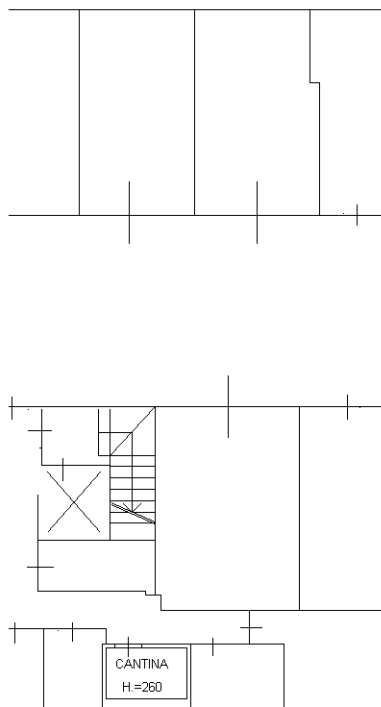

PIANTA PIANO PRIMO SOTTOSTRADA

EDIFICIO B

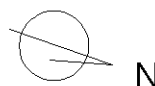

Ultima planimetria in atti

**Agenzia del Territorio
CATASTO FABBRICATI
Ufficio Provinciale di
Teramo**

Dichiarazione protocollo n. TE0097103 del 10/08/2004

Planimetria di u.i.u. in Comune di Tortoreto

Via Leonardo Da Vinci

civ. SNC

Identificativi Catastali:

Sezione:

Foglio: 19

Particella: 3020

Subalterno: 63

Compilata da:

Ferri Tonino

Iscritto all'albo:

Architetti

Prov. Teramo

N. 261

Scheda n. 1

Scala 1:200

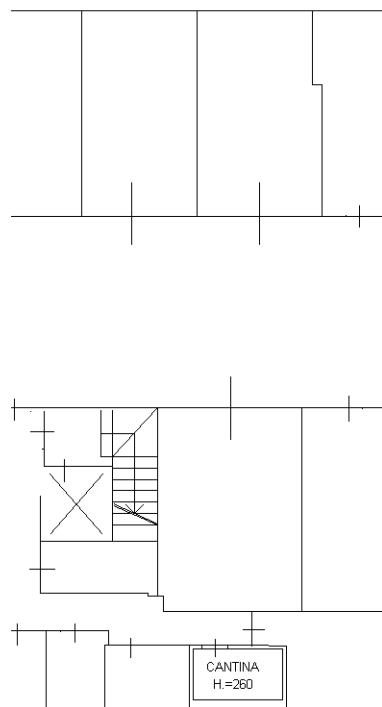

PIANTA PIANO PRIMO SOTTOSTRADA

EDIFICIO B

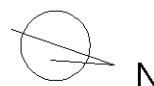

Catasto dei Fabbricati - Situazione al 05/01/2017 - Comune di TORTORETO (L.307) - < Foglio: 19 - Particella: 3020 - Subalterno: 63 >
VIALE LEONARDO DA VINCI SNC piano: S1 edificio: B;

Ultima planimetria in atti