

ario - Direttore GIANLUCA CAMONI

Vis. tel. (0.90 euro)

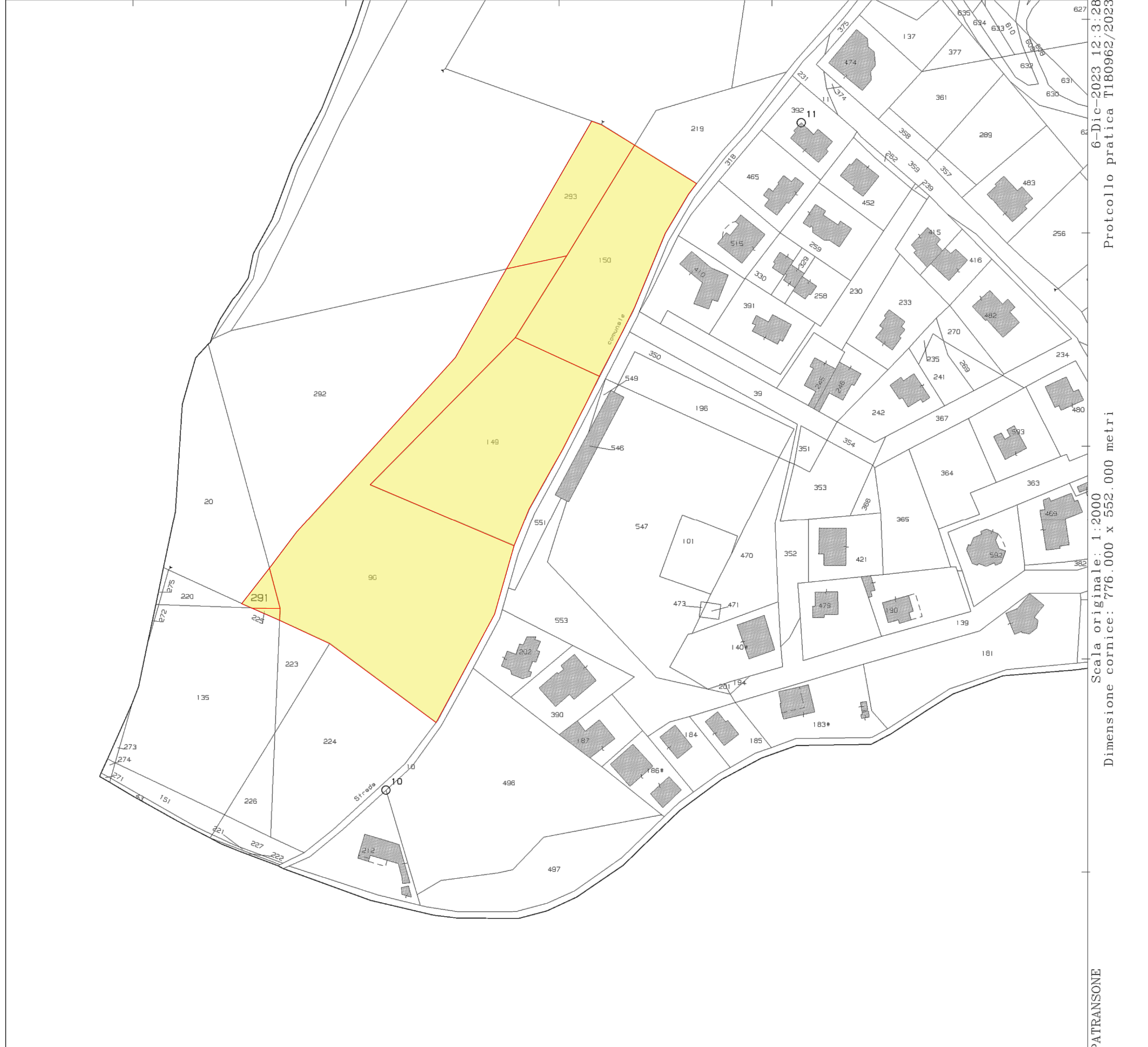

6-Dic-2023 12:3:28  
Protcollo pratica T180962/2023  
Scala originale: 1:2000  
Dimensione cornice: 776.000 x 552.000 metri

PATRANSONE

5,00

**LOTTO 14**  
**ESTRATTO DI**  
**MAPPA CATASTALE**  
**Comune di Ripatransone (AP)**  
**Fg. 35 P.lle 291-149-150-**  
**225-293-96**

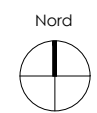
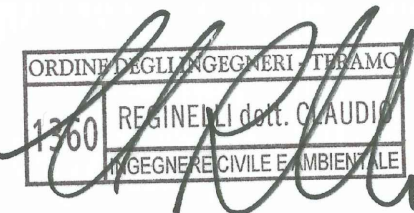
<b>TRIBUNALE DI TERAMO</b>	
FALLIMENTO n° 08/2018	
<b>COMUNE di RIPATRANSONE (AP)</b>	
Orientamento	Il Coadiutore Tecnico (Ing. Claudio Reginelli)
 Nord	

**LOTTO 14**  
**SOVRAPPOSIZIONE VISTA**  
**SATELLITARE ED ESTRATTO DI**  
**MAPPA CATASTALE**  
**Comune di Ripatransone (AP)**

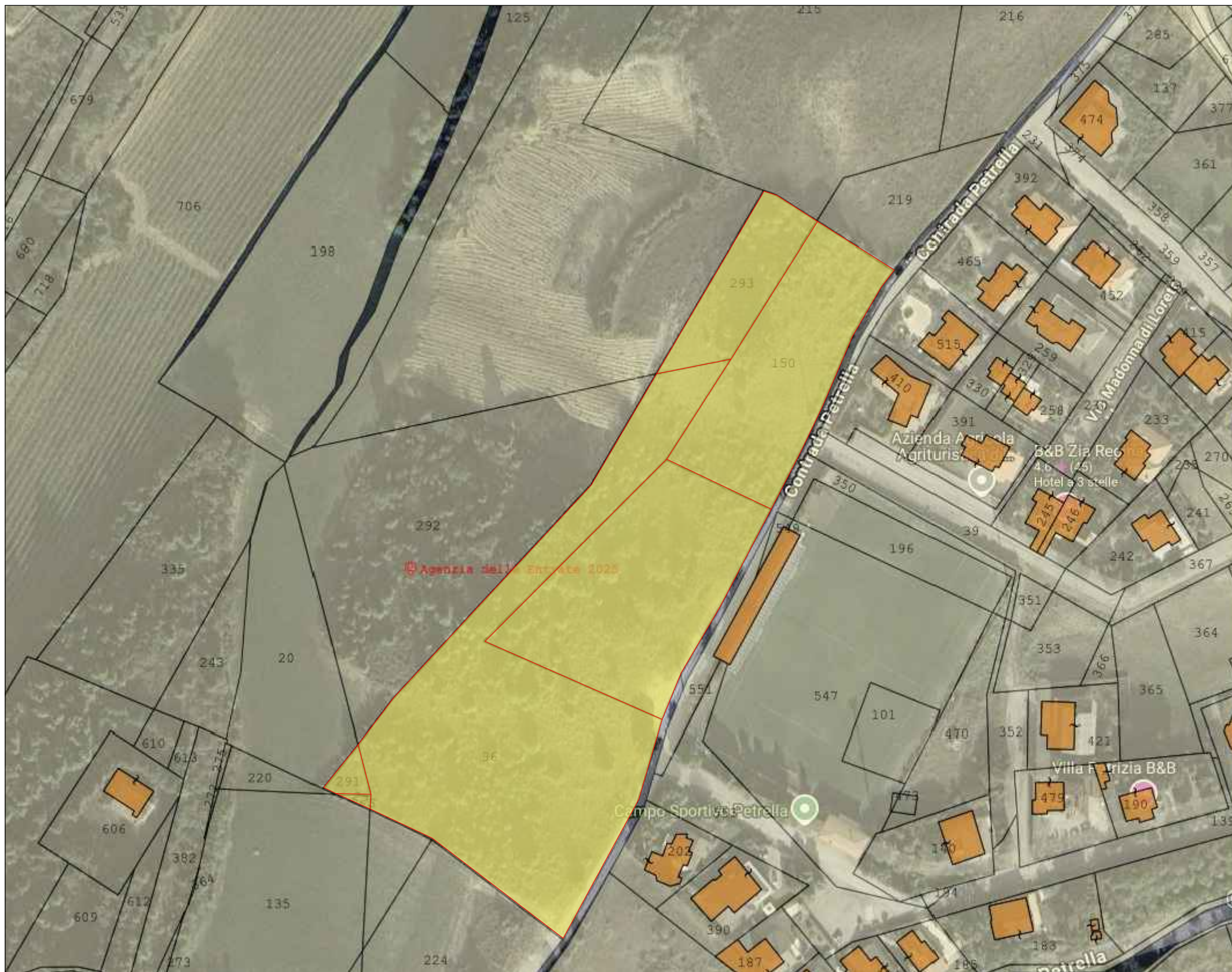

**TRIBUNALE DI TERAMO**

FALLIMENTO n° 08/2018

**COMUNE di RIPATRANSONE (AP)**

Orientamento

Il Coadiutore Tecnico  
(Ing. Claudio Reginelli)



ORDINE DEGLI INGEGNERI - TERAMO  
1360 REGINELLI dott. CLAUDIO  
INGEGNERE CIVILE E AMBIENTALE

N=-12000

E=72500

