

# PLANIMETRIA STATO ATTUALE DELL'IMMOBILE

PIANTA PIANO PRIMO h = 3.00

Comune di Trabia (PA) contrada Cozzo Corvo snc  
In catasto al foglio di mappa n. 4 - p.lla 1122 sub 14 del n.c.e.u..

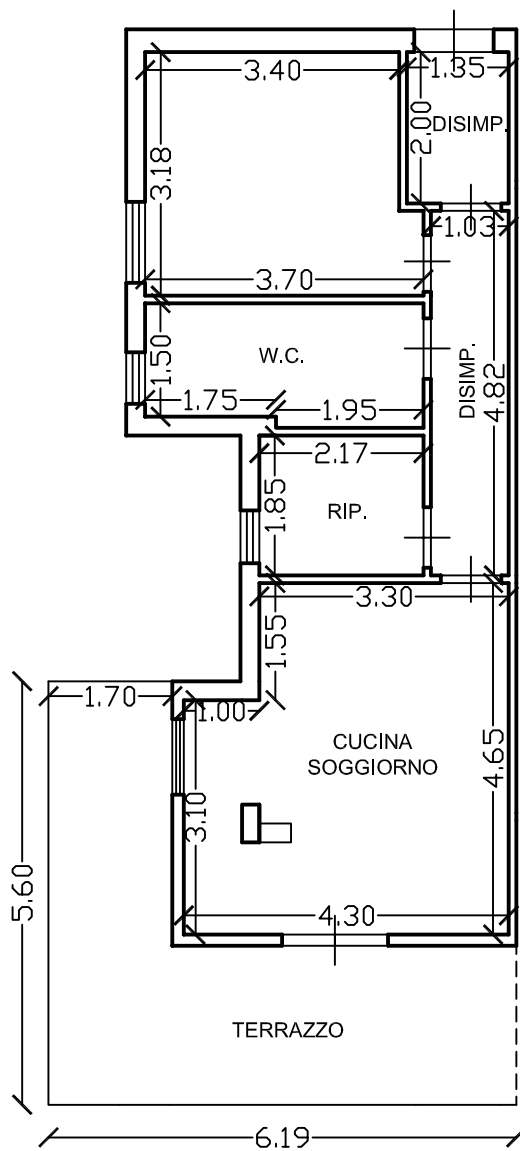

Scala 1:100

**Il C.T.U.**  
**Ing. Davide Bafumo**