

PLANIMETRIA STATO ATTUALE DELL'IMMOBILE

PIANTA PIANO TERRA h = 3.00

Comune di Trabia (PA) contrada Cozzo Corvo snc
In catasto al foglio di mappa n. 4 - p.lla 1122 sub 18 del n.c.e.u..

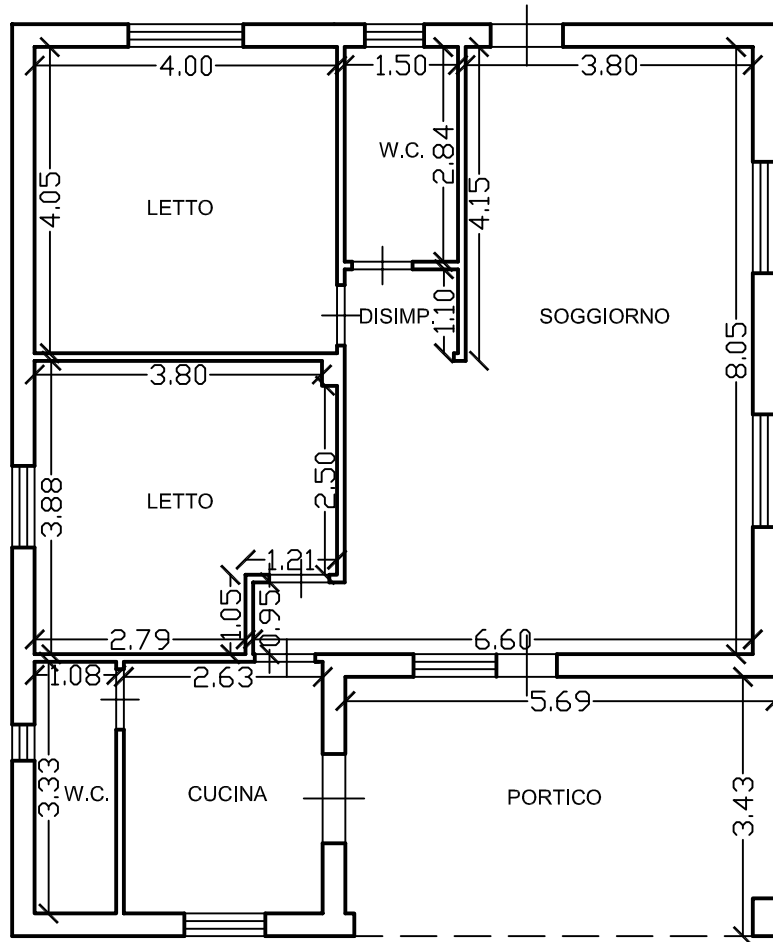

Il C.T.U.
Ing. Davide Bafumo

Scala 1:100