

LOTTO 4
ESTRATTO DI MAPPA
CATASTALE
Alba Adriatica (TE)
Fig. 4 P.IIa 3359



TRIBUNALE DI TERAMO
 FALLIMENTO n° 8/2018

COMUNE di ALBA ADRIATICA (TE)

Orientamento



Il Tecnico Incaricato
 (Ing. Claudio Reginelli)

ORDINE DEGLI INGEGNERI - TERAMO
 1360 REGINELLI dott. CLAUDIO
 INGEGNERE CIVILE E AMBIENTALE

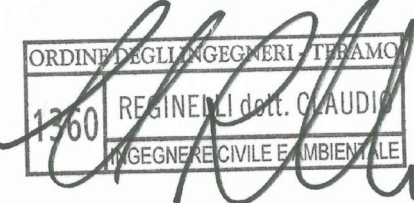

LOTTO 4
ELABORATO PLANIMETRICO
Alba Adriatica (TE)
Fig. 4 P.IIa 3359 sub. 22

ELABORATO PLANIMETRICO
 Compilato da:
 Romolo Quirino
 Iscritto all'albo:
 Ingegneri
 Prov. Teramo N. 182

Agenzia del Territorio
CATASTO FABBRICATI
 Ufficio Provinciale di
 Teramo

Comune di Alba Adriatica	Protocollo n. 000102509 del 22/07/2003
Sezione: Foglio: 4 Particella: 3359	Tipo Mappale n. 79776 del 05/06/2003
Dimostrazione grafica dei subalterni	Scala 1 : 500

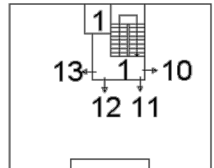

PIANO TERZO

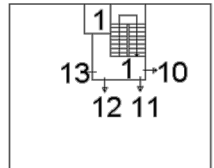

PIANO QUARTO -SOFFITTE-

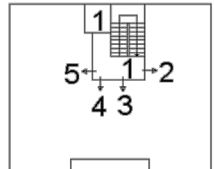

PIANO PRIMO

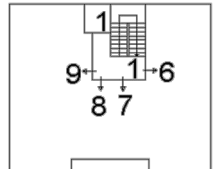

PIANO SECONDO

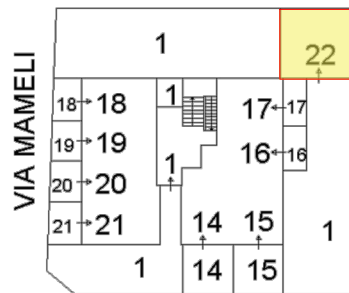

PIANO TERRA CON CORTE

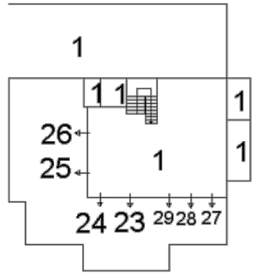

PIANO INTERRATO



TRIBUNALE DI TERAMO	
FALLIMENTO n° 8/2018	
COMUNE di ALBA ADRIATICA (TE)	
Orientamento 	Il Tecnico Incaricato (Ing. Claudio Reginnelli)

Dichiarazione protocollo n. 000102509 del 22/07/2003

**Agenzia del Territorio
CATASTO FABBRICATI
Ufficio Provinciale di
Teramo**

Planimetria di u.i.u. in Comune di Alba Adriatica

VIA LEOPARDI

civ.

Identificativi Catastali:

Sezione:

Foglio: 4

Particella: 3359

Subalterno: 22

Compilata da:

ROMOLO QUIRINO

Iscritto all'albo:

Ingegneri

Prov. Teramo

N. 182

Scheda n. 1

Scala 1:200

PIANO TERRA

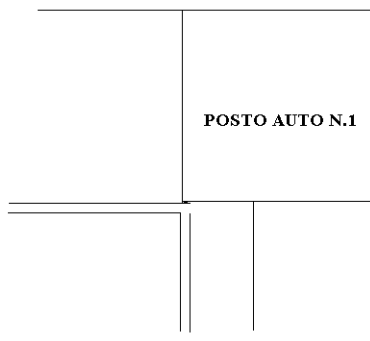

Catasto dei Fabbricati - Situazione al 28/11/2023 - Comune di ALBA ADRIATICA(A125) - < Foglio 4 - Particella 3359 - Subalterno 22 >
VIA LEOPARDI n. 1-3 Piano T

Ultima planimetria in atti

