

**TRIBUNALE DI COMO**

**LOTTO 5**

**LIQUIDAZIONE CONTROLLATA**

**N. L.C. 11/2025**

**Giudice dott.ssa Sonia Pisano**

**DOCUMENTAZIONE CATASTALE**

**Immagine Aerea  
Visura Catastale  
Schede catastali  
Estratti di Mappa**

*Tecnico incaricato: Perito Ind. Edile MOLTENI GABRIELE  
iscritto all'Albo della provincia di Como al N. 1445  
iscritto all'Albo del Tribunale di Como al N. 797  
C.F. MLTGRL67H09B639M- P.Iva 01995030135*

*con studio in Cantù (Como) via Cavour, 6  
telefono: 031/722684  
cellulare: 3355214492  
fax: 031/722684*

**email: [studio@gabrielemolteni.com](mailto:studio@gabrielemolteni.com)**



Vista aerea

## Visura attuale sintetica per soggetto

### Situazione degli atti informatizzati al 26/03/2026

<b>Dati della richiesta</b>	Terreni e Fabbricati siti nel comune di CELLIO CON BREIA (M398) provincia VERCELLI
<b>Soggetto individuato</b>	[REDACTED]

#### 1. Immobili siti nel Comune di CELLIO CON BREIA (Codice M398A) Sezione CELLIO Catasto dei Fabbricati

N.	DATI IDENTIFICATIVI				DATI DI CLASSAMENTO							ALTRE INFORMAZIONI	
	Sez Urbana	Foglio	Numero	Sub	Zona Cens.	Micro Zona	Categoria	Classe	Consistenza	Superficie Catastale	Rendita	Indirizzo Dati derivanti da	Dati Ulteriori
1		20	332				C/2	2	47m <sup>2</sup>	Totale: 58 m <sup>2</sup>	Euro 60,68	LOCALITA' CASA RESEGOTTI Piano T-S1 VARIAZIONE TERRITORIALE del 01/01/2018 in atti dal 18/10/2018 LEGGE REGIONALE N.23 DEL 6.12.2017 proveniente dal comune di Cellio C450; trasferito al comune di Cellio Con Breia sezione Cellio M398A. (n. 22/2018)	Annotazione

**Immobile 1:** Annotazione: di immobile: la part.332 proviene dalla part.353

**Totale:** m<sup>2</sup> 47 **Rendita:** Euro 60,68

#### Intestazione degli immobili indicati al n.1

N.	DATI ANAGRAFICI	CODICE FISCALE	DIRITTI E ONERI REALI
1	[REDACTED]	[REDACTED]	(1) Proprieta' 1000/1000
<b>DATI DERIVANTI DA</b>		VARIAZIONE TERRITORIALE del 01/01/2018 in atti dal 18/10/2018 LEGGE REGIONALE N.23 DEL 6.12.2017 proveniente dal comune di Cellio C450; trasferito al comune di Cellio Con Breia sezione Cellio M398A. (n. 22/2018)	

#### 2. Immobili siti nel Comune di CELLIO CON BREIA (Codice M398A) Sezione CELLIO Catasto dei Fabbricati

N.	DATI IDENTIFICATIVI				DATI DI CLASSAMENTO							ALTRE INFORMAZIONI	
	Sez Urbana	Foglio	Numero	Sub	Zona Cens.	Micro Zona	Categoria	Classe	Consistenza	Superficie Catastale	Rendita	Indirizzo Dati derivanti da	Dati Ulteriori
1		20	262				C/6	1	51m <sup>2</sup>	Totale: 82 m <sup>2</sup>	Euro 73,75	LOCALITA' COSCO Piano T - 1 VARIAZIONE TERRITORIALE del 01/01/2018 in atti dal 18/10/2018 LEGGE REGIONALE N.23 DEL 6.12.2017 proveniente dal comune di Cellio C450; trasferito al comune di Cellio Con Breia sezione Cellio M398A. (n. 22/2018)	Annotazione

## Visura attuale sintetica per soggetto

### Situazione degli atti informatizzati al 26/03/2026

N.	DATI IDENTIFICATIVI				DATI DI CLASSAMENTO							ALTRE INFORMAZIONI	
	Sez Urbana	Foglio	Numero	Sub	Zona Cens.	Micro Zona	Categoria	Classe	Consistenza	Superficie Catastale	Rendita	Indirizzo Dati derivanti da	Dati Ulteriori
2		25	35				A/4	2	15,0 vani	Totale: 453 m <sup>2</sup> Totale escluse aree scoperte**: 408 m <sup>2</sup>	Euro 426,08	LOCALITA' CASA RESEGOTTI Piano S1 - S2 - T-1  VARIAZIONE TERRITORIALE del 01/01/2018 in atti dal 18/10/2018 LEGGE REGIONALE N.23 DEL 6.12.2017 proveniente dal comune di Cellio C450; trasferito al comune di Cellio Con Breia sezione Cellio M398A. (n. 22/2018)	Notifica
3		20	273				C/2	1	55m <sup>2</sup>	Totale: 58 m <sup>2</sup>	Euro 59,65	LOCALITA' CASA RESEGOTTI Piano S1-T-1  VARIAZIONE TERRITORIALE del 01/01/2018 in atti dal 18/10/2018 LEGGE REGIONALE N.23 DEL 6.12.2017 proveniente dal comune di Cellio C450; trasferito al comune di Cellio Con Breia sezione Cellio M398A. (n. 22/2018)	Notifica
4		20	275				C/2	1	144m <sup>2</sup>	Totale: 224 m <sup>2</sup>	Euro 156,18	LOCALITA' CASA RESEGOTTI Piano S1-T-1  VARIAZIONE TERRITORIALE del 01/01/2018 in atti dal 18/10/2018 LEGGE REGIONALE N.23 DEL 6.12.2017 proveniente dal comune di Cellio C450; trasferito al comune di Cellio Con Breia sezione Cellio M398A. (n. 22/2018)	Notifica
5		21	122				C/2	1	147m <sup>2</sup>	Totale: 205 m <sup>2</sup>	Euro 159,43	LOCALITA' CASA RESEGOTTI Piano S1-T-S2  VARIAZIONE TERRITORIALE del 01/01/2018 in atti dal 18/10/2018 LEGGE REGIONALE N.23 DEL 6.12.2017 proveniente dal comune di Cellio C450; trasferito al comune di Cellio Con Breia sezione Cellio M398A. (n. 22/2018)	Notifica
6		20	181				C/2	1	24m <sup>2</sup>	Totale: 34 m <sup>2</sup>	Euro 26,03	LOCALITA' CASA RESEGOTTI Piano S1-T  VARIAZIONE TERRITORIALE del 01/01/2018 in atti dal 18/10/2018 LEGGE REGIONALE N.23 DEL 6.12.2017 proveniente dal comune di Cellio C450; trasferito al comune di Cellio Con Breia sezione Cellio M398A. (n. 22/2018)	Notifica

## Visura attuale sintetica per soggetto

### Situazione degli atti informatizzati al 26/03/2026

**Immobile 1: Annotazione:** di stadio: correzione su dati identificativi e metrici del protocollo di presentazione planimetrica n.1240000/1983

**Immobile 2: Notifica:** Notifica n. 105066/2002

**Immobile 3: Notifica:** Notifica n. 95341/2002

**Immobile 4: Notifica:** Notifica n. 97541/2002

**Immobile 5: Notifica:** Notifica n. 84973/2003

**Immobile 6: Notifica:** Notifica n. 87263/2003

**Totale: vani 15 m<sup>2</sup> 421 Rendita: Euro 901,12**

#### Intestazione degli immobili indicati al n.2

N.	DATI ANAGRAFICI	CODICE FISCALE	DIRITTI E ONERI REALI
1			(1) Proprieta' 1/1
<b>DATI DERIVANTI DA</b>		VARIAZIONE TERRITORIALE del 01/01/2018 in atti dal 18/10/2018 LEGGE REGIONALE N.23 DEL 6.12.2017 proveniente dal comune di Cellio C450; trasferito al comune di Cellio Con Breia sezione Cellio M398A. (n. 22/2018)	

#### 3. Immobili siti nel Comune di CELLIO CON BREIA (Codice M398A) Sezione CELLIO Catasto dei Terreni

N.	DATI IDENTIFICATIVI			DATI DI CLASSAMENTO						ALTRE INFORMAZIONI				
	Foglio	Particella	Sub	Porz.	Qualità Classe		Superficie(m <sup>2</sup> )			Deduz.	Reddito		Dati derivanti da	Dati Ulteriori
							ha are ca				Dominicale	Agrario		
1	16	262		-	BOSCO CEDUO	02	02	90			Euro 0,21	Euro 0,10	VARIAZIONE TERRITORIALE del 01/01/2018 in atti dal 18/10/2018 LEGGE REGIONALE N.23 DEL 6.12.2017 proveniente dal comune di Cellio C450; trasferito al comune di Cellio Con Breia sezione Cellio M398A. (n. 17/2018)	
2	20	301		-	BOSCO CEDUO	02	09	30			Euro 0,67	Euro 0,34	VARIAZIONE TERRITORIALE del 01/01/2018 in atti dal 18/10/2018 LEGGE REGIONALE N.23 DEL 6.12.2017 proveniente dal comune di Cellio C450; trasferito al comune di Cellio Con Breia sezione Cellio M398A. (n. 17/2018)	

## Visura attuale sintetica per soggetto

### Situazione degli atti informatizzati al 26/03/2026

N.	DATI IDENTIFICATIVI			DATI DI CLASSAMENTO							ALTRE INFORMAZIONI		
	Foglio	Particella	Sub	Porz	Qualità Classe		Superficie(m <sup>2</sup> )		Deduz.	Reddito		Dati derivanti da	Dati Ulteriori
3	20	172		-	PRATO ARBOR	03	25	70		Euro 2,52	Euro 3,32	VARIAZIONE TERRITORIALE del 01/01/2018 in atti dal 18/10/2018 LEGGE REGIONALE N.23 DEL 6.12.2017 proveniente dal comune di Cellio C450; trasferito al comune di Cellio Con Breia sezione Cellio M398A. (n. 17/2018)	
4	20	175		-	PASCOLO	U	10	10		Euro 1,56	Euro 0,78	VARIAZIONE TERRITORIALE del 01/01/2018 in atti dal 18/10/2018 LEGGE REGIONALE N.23 DEL 6.12.2017 proveniente dal comune di Cellio C450; trasferito al comune di Cellio Con Breia sezione Cellio M398A. (n. 17/2018)	
5	20	324		-	BOSCO CEDUO	02	00	50		Euro 0,04	Euro 0,02	VARIAZIONE TERRITORIALE del 01/01/2018 in atti dal 18/10/2018 LEGGE REGIONALE N.23 DEL 6.12.2017 proveniente dal comune di Cellio C450; trasferito al comune di Cellio Con Breia sezione Cellio M398A. (n. 17/2018)	
6	21	64		-	BOSCO CEDUO	02	02	00		Euro 0,14	Euro 0,07	VARIAZIONE TERRITORIALE del 01/01/2018 in atti dal 18/10/2018 LEGGE REGIONALE N.23 DEL 6.12.2017 proveniente dal comune di Cellio C450; trasferito al comune di Cellio Con Breia sezione Cellio M398A. (n. 17/2018)	
7	21	65		-	BOSCO CEDUO	02	04	90		Euro 0,35	Euro 0,18	VARIAZIONE TERRITORIALE del 01/01/2018 in atti dal 18/10/2018 LEGGE REGIONALE N.23 DEL 6.12.2017 proveniente dal comune di Cellio C450; trasferito al comune di Cellio Con Breia sezione Cellio M398A. (n. 17/2018)	
8	21	66		-	BOSCO CEDUO	02	01	80		Euro 0,13	Euro 0,07	VARIAZIONE TERRITORIALE del 01/01/2018 in atti dal 18/10/2018 LEGGE REGIONALE N.23 DEL 6.12.2017 proveniente dal comune di Cellio C450; trasferito al comune di Cellio Con Breia sezione Cellio M398A. (n. 17/2018)	
9	21	121		-	BOSCO CEDUO	02	28	50		Euro 2,06	Euro 1,03	VARIAZIONE TERRITORIALE del 01/01/2018 in atti dal 18/10/2018 LEGGE REGIONALE N.23 DEL 6.12.2017 proveniente dal comune di Cellio C450; trasferito al comune di Cellio Con Breia sezione Cellio M398A. (n. 17/2018)	

## Visura attuale sintetica per soggetto

### Situazione degli atti informatizzati al 26/03/2026

N.	DATI IDENTIFICATIVI			DATI DI CLASSAMENTO						ALTRE INFORMAZIONI			
	Foglio	Particella	Sub	Porz	Qualità Classe		Superficie(m <sup>2</sup> )		Deduz.	Reddito		Dati derivanti da	Dati Ulteriori
10	21	123		-	AREA FAB DM		00	50				VARIAZIONE TERRITORIALE del 01/01/2018 in atti dal 18/10/2018 LEGGE REGIONALE N.23 DEL 6.12.2017 proveniente dal comune di Cellio C450; trasferito al comune di Cellio Con Breia sezione Cellio M398A. (n. 17/2018)	
11	21	124		-	BOSCO CEDUO	02	04	40		Euro 0,32	Euro 0,16	VARIAZIONE TERRITORIALE del 01/01/2018 in atti dal 18/10/2018 LEGGE REGIONALE N.23 DEL 6.12.2017 proveniente dal comune di Cellio C450; trasferito al comune di Cellio Con Breia sezione Cellio M398A. (n. 17/2018)	
12	21	359		-	BOSCO CEDUO	02	16	80		Euro 1,21	Euro 0,61	VARIAZIONE TERRITORIALE del 01/01/2018 in atti dal 18/10/2018 LEGGE REGIONALE N.23 DEL 6.12.2017 proveniente dal comune di Cellio C450; trasferito al comune di Cellio Con Breia sezione Cellio M398A. (n. 17/2018)	
13	21	396		-	BOSCO CEDUO	02	10	00		Euro 0,72	Euro 0,36	VARIAZIONE TERRITORIALE del 01/01/2018 in atti dal 18/10/2018 LEGGE REGIONALE N.23 DEL 6.12.2017 proveniente dal comune di Cellio C450; trasferito al comune di Cellio Con Breia sezione Cellio M398A. (n. 17/2018)	
14	21	397		-	BOSCO CEDUO	02	00	55		Euro 0,04	Euro 0,02	VARIAZIONE TERRITORIALE del 01/01/2018 in atti dal 18/10/2018 LEGGE REGIONALE N.23 DEL 6.12.2017 proveniente dal comune di Cellio C450; trasferito al comune di Cellio Con Breia sezione Cellio M398A. (n. 17/2018)	
15	21	405		-	BOSCO CEDUO	02	23	50		Euro 1,70	Euro 0,85	VARIAZIONE TERRITORIALE del 01/01/2018 in atti dal 18/10/2018 LEGGE REGIONALE N.23 DEL 6.12.2017 proveniente dal comune di Cellio C450; trasferito al comune di Cellio Con Breia sezione Cellio M398A. (n. 17/2018)	
16	21	407		-	BOSCO CEDUO	02	11	30		Euro 0,82	Euro 0,41	VARIAZIONE TERRITORIALE del 01/01/2018 in atti dal 18/10/2018 LEGGE REGIONALE N.23 DEL 6.12.2017 proveniente dal comune di Cellio C450; trasferito al comune di Cellio Con Breia sezione Cellio M398A. (n. 17/2018)	

## Visura attuale sintetica per soggetto

### Situazione degli atti informatizzati al 26/03/2026

N.	DATI IDENTIFICATIVI			DATI DI CLASSAMENTO							ALTRE INFORMAZIONI				
	Foglio	Particella	Sub	Porz	Qualità Classe		Superficie(m <sup>2</sup> )			Deduz.	Reddito		Dati derivanti da	Dati Ulteriori	
17	26	90		-	BOSCO CEDUO	02		10	50			Euro 0,76	Euro 0,38	VARIAZIONE TERRITORIALE del 01/01/2018 in atti dal 18/10/2018 LEGGE REGIONALE N.23 DEL 6.12.2017 proveniente dal comune di Cellio C450; trasferito al comune di Cellio Con Breia sezione Cellio M398A. (n. 17/2018)	
18	26	103		-	BOSCO CEDUO	02		05	50			Euro 0,40	Euro 0,20	VARIAZIONE TERRITORIALE del 01/01/2018 in atti dal 18/10/2018 LEGGE REGIONALE N.23 DEL 6.12.2017 proveniente dal comune di Cellio C450; trasferito al comune di Cellio Con Breia sezione Cellio M398A. (n. 17/2018)	
19	20	177		-	BOSCO MISTO	02		11	10			Euro 0,92	Euro 0,23	VARIAZIONE TERRITORIALE del 01/01/2018 in atti dal 18/10/2018 LEGGE REGIONALE N.23 DEL 6.12.2017 proveniente dal comune di Cellio C450; trasferito al comune di Cellio Con Breia sezione Cellio M398A. (n. 17/2018)	
20	20	269		-	BOSCO CEDUO	02		03	40			Euro 0,25	Euro 0,12	VARIAZIONE TERRITORIALE del 01/01/2018 in atti dal 18/10/2018 LEGGE REGIONALE N.23 DEL 6.12.2017 proveniente dal comune di Cellio C450; trasferito al comune di Cellio Con Breia sezione Cellio M398A. (n. 17/2018)	
21	20	270		-	BOSCO CEDUO	02		25	40			Euro 1,84	Euro 0,92	VARIAZIONE TERRITORIALE del 01/01/2018 in atti dal 18/10/2018 LEGGE REGIONALE N.23 DEL 6.12.2017 proveniente dal comune di Cellio C450; trasferito al comune di Cellio Con Breia sezione Cellio M398A. (n. 17/2018)	
22	20	176		-	BOSCO CEDUO	02		33	40			Euro 2,41	Euro 1,21	VARIAZIONE TERRITORIALE del 01/01/2018 in atti dal 18/10/2018 LEGGE REGIONALE N.23 DEL 6.12.2017 proveniente dal comune di Cellio C450; trasferito al comune di Cellio Con Breia sezione Cellio M398A. (n. 17/2018)	
23	20	182		-	PRATO ARBOR	03		26	70			Euro 2,62	Euro 3,45	VARIAZIONE TERRITORIALE del 01/01/2018 in atti dal 18/10/2018 LEGGE REGIONALE N.23 DEL 6.12.2017 proveniente dal comune di Cellio C450; trasferito al comune di Cellio Con Breia sezione Cellio M398A. (n. 17/2018)	

## Visura attuale sintetica per soggetto

### Situazione degli atti informatizzati al 26/03/2026

N.	DATI IDENTIFICATIVI			DATI DI CLASSAMENTO							ALTRE INFORMAZIONI		
	Foglio	Particella	Sub	Porz	Qualità Classe		Superficie(m <sup>2</sup> )		Deduz.	Reddito		Dati derivanti da	Dati Ulteriori
24	20	180		-	BOSCO CEDUO	02	04	60		Euro 0,33	Euro 0,17	VARIAZIONE TERRITORIALE del 01/01/2018 in atti dal 18/10/2018 LEGGE REGIONALE N.23 DEL 6.12.2017 proveniente dal comune di Cellio C450; trasferito al comune di Cellio Con Breia sezione Cellio M398A. (n. 17/2018)	
25	20	263		-	PASCOLO	U	65	60		Euro 10,16	Euro 5,08	VARIAZIONE TERRITORIALE del 01/01/2018 in atti dal 18/10/2018 LEGGE REGIONALE N.23 DEL 6.12.2017 proveniente dal comune di Cellio C450; trasferito al comune di Cellio Con Breia sezione Cellio M398A. (n. 17/2018)	
26	20	278		-	BOSCO CEDUO	01	11	30		Euro 1,17	Euro 0,53	VARIAZIONE TERRITORIALE del 01/01/2018 in atti dal 18/10/2018 LEGGE REGIONALE N.23 DEL 6.12.2017 proveniente dal comune di Cellio C450; trasferito al comune di Cellio Con Breia sezione Cellio M398A. (n. 17/2018)	
27	20	292		-	PASCOLO	U	12	00		Euro 1,86	Euro 0,93	VARIAZIONE TERRITORIALE del 01/01/2018 in atti dal 18/10/2018 LEGGE REGIONALE N.23 DEL 6.12.2017 proveniente dal comune di Cellio C450; trasferito al comune di Cellio Con Breia sezione Cellio M398A. (n. 17/2018)	
28	20	302		-	PASCOLO	U	12	70		Euro 1,97	Euro 0,98	VARIAZIONE TERRITORIALE del 01/01/2018 in atti dal 18/10/2018 LEGGE REGIONALE N.23 DEL 6.12.2017 proveniente dal comune di Cellio C450; trasferito al comune di Cellio Con Breia sezione Cellio M398A. (n. 17/2018)	
29	20	303		-	BOSCO CEDUO	02	27	40		Euro 1,98	Euro 0,99	VARIAZIONE TERRITORIALE del 01/01/2018 in atti dal 18/10/2018 LEGGE REGIONALE N.23 DEL 6.12.2017 proveniente dal comune di Cellio C450; trasferito al comune di Cellio Con Breia sezione Cellio M398A. (n. 17/2018)	
30	20	320		-	BOSCO CEDUO	02	10	00		Euro 0,72	Euro 0,36	VARIAZIONE TERRITORIALE del 01/01/2018 in atti dal 18/10/2018 LEGGE REGIONALE N.23 DEL 6.12.2017 proveniente dal comune di Cellio C450; trasferito al comune di Cellio Con Breia sezione Cellio M398A. (n. 17/2018)	

## Visura attuale sintetica per soggetto

### Situazione degli atti informatizzati al 26/03/2026

N.	DATI IDENTIFICATIVI			DATI DI CLASSAMENTO							ALTRE INFORMAZIONI		
	Foglio	Particella	Sub	Porz	Qualità Classe		Superficie(m <sup>2</sup> )		Deduz.	Reddito		Dati derivanti da	Dati Ulteriori
31	20	291		-	BOSCO CEDUO	02	09	60		Euro 0,69	Euro 0,35	VARIAZIONE TERRITORIALE del 01/01/2018 in atti dal 18/10/2018 LEGGE REGIONALE N.23 DEL 6.12.2017 proveniente dal comune di Cellio C450; trasferito al comune di Cellio Con Breia sezione Cellio M398A. (n. 17/2018)	
32	25	2		-	BOSCO CEDUO	01	04	40		Euro 0,45	Euro 0,20	VARIAZIONE TERRITORIALE del 01/01/2018 in atti dal 18/10/2018 LEGGE REGIONALE N.23 DEL 6.12.2017 proveniente dal comune di Cellio C450; trasferito al comune di Cellio Con Breia sezione Cellio M398A. (n. 17/2018)	
33	25	60		-	BOSCO CEDUO	02	25	70		Euro 1,86	Euro 0,93	VARIAZIONE TERRITORIALE del 01/01/2018 in atti dal 18/10/2018 LEGGE REGIONALE N.23 DEL 6.12.2017 proveniente dal comune di Cellio C450; trasferito al comune di Cellio Con Breia sezione Cellio M398A. (n. 17/2018)	
34	25	358		-	PASCOLO ARB	U	07	10		Euro 1,10	Euro 0,55	VARIAZIONE TERRITORIALE del 01/01/2018 in atti dal 18/10/2018 LEGGE REGIONALE N.23 DEL 6.12.2017 proveniente dal comune di Cellio C450; trasferito al comune di Cellio Con Breia sezione Cellio M398A. (n. 17/2018)	
35	19	198		-	PRATO ARBOR	03	03	40		Euro 0,33	Euro 0,44	VARIAZIONE TERRITORIALE del 01/01/2018 in atti dal 18/10/2018 LEGGE REGIONALE N.23 DEL 6.12.2017 proveniente dal comune di Cellio C450; trasferito al comune di Cellio Con Breia sezione Cellio M398A. (n. 17/2018)	
36	20	178		-	PRATO ARBOR	03	04	00		Euro 0,39	Euro 0,52	VARIAZIONE TERRITORIALE del 01/01/2018 in atti dal 18/10/2018 LEGGE REGIONALE N.23 DEL 6.12.2017 proveniente dal comune di Cellio C450; trasferito al comune di Cellio Con Breia sezione Cellio M398A. (n. 17/2018)	
37	20	179		-	BOSCO CEDUO	02	11	50		Euro 0,83	Euro 0,42	VARIAZIONE TERRITORIALE del 01/01/2018 in atti dal 18/10/2018 LEGGE REGIONALE N.23 DEL 6.12.2017 proveniente dal comune di Cellio C450; trasferito al comune di Cellio Con Breia sezione Cellio M398A. (n. 17/2018)	

## Visura attuale sintetica per soggetto

### Situazione degli atti informatizzati al 26/03/2026

N.	DATI IDENTIFICATIVI			DATI DI CLASSAMENTO							ALTRE INFORMAZIONI		
	Foglio	Particella	Sub	Porz	Qualità Classe		Superficie(m <sup>2</sup> )		Deduz.	Reddito		Dati derivanti da	Dati Ulteriori
38	20	208		-	PRATO ARBOR	02	03	10		Euro 0,64	Euro 0,48	VARIAZIONE TERRITORIALE del 01/01/2018 in atti dal 18/10/2018 LEGGE REGIONALE N.23 DEL 6.12.2017 proveniente dal comune di Cellio C450; trasferito al comune di Cellio Con Breia sezione Cellio M398A. (n. 17/2018)	
39	20	265		-	BOSCO CEDUO	02	20	00		Euro 1,45	Euro 0,72	VARIAZIONE TERRITORIALE del 01/01/2018 in atti dal 18/10/2018 LEGGE REGIONALE N.23 DEL 6.12.2017 proveniente dal comune di Cellio C450; trasferito al comune di Cellio Con Breia sezione Cellio M398A. (n. 17/2018)	
40	20	272		-	BOSCO CEDUO	02	47	30		Euro 3,42	Euro 1,71	VARIAZIONE TERRITORIALE del 01/01/2018 in atti dal 18/10/2018 LEGGE REGIONALE N.23 DEL 6.12.2017 proveniente dal comune di Cellio C450; trasferito al comune di Cellio Con Breia sezione Cellio M398A. (n. 17/2018)	
41	20	274		-	PRATO	02	30	70		Euro 6,34	Euro 3,96	VARIAZIONE TERRITORIALE del 01/01/2018 in atti dal 18/10/2018 LEGGE REGIONALE N.23 DEL 6.12.2017 proveniente dal comune di Cellio C450; trasferito al comune di Cellio Con Breia sezione Cellio M398A. (n. 17/2018)	
42	20	276		-	PRATO	03	05	20		Euro 0,51	Euro 0,54	VARIAZIONE TERRITORIALE del 01/01/2018 in atti dal 18/10/2018 LEGGE REGIONALE N.23 DEL 6.12.2017 proveniente dal comune di Cellio C450; trasferito al comune di Cellio Con Breia sezione Cellio M398A. (n. 17/2018)	
43	21	133		-	BOSCO MISTO	02	04	20		Euro 0,35	Euro 0,09	VARIAZIONE TERRITORIALE del 01/01/2018 in atti dal 18/10/2018 LEGGE REGIONALE N.23 DEL 6.12.2017 proveniente dal comune di Cellio C450; trasferito al comune di Cellio Con Breia sezione Cellio M398A. (n. 17/2018)	
44	21	134		-	PRATO	03	01	80		Euro 0,18	Euro 0,19	VARIAZIONE TERRITORIALE del 01/01/2018 in atti dal 18/10/2018 LEGGE REGIONALE N.23 DEL 6.12.2017 proveniente dal comune di Cellio C450; trasferito al comune di Cellio Con Breia sezione Cellio M398A. (n. 17/2018)	

## Visura attuale sintetica per soggetto

### Situazione degli atti informatizzati al 26/03/2026

N.	DATI IDENTIFICATIVI			DATI DI CLASSAMENTO							ALTRE INFORMAZIONI		
	Foglio	Particella	Sub	Porz	Qualità Classe		Superficie(m <sup>2</sup> )		Deduz.	Reddito		Dati derivanti da	Dati Ulteriori
45	21	140		-	BOSCO MISTO	02	08	70		Euro 0,72	Euro 0,18	VARIAZIONE TERRITORIALE del 01/01/2018 in atti dal 18/10/2018 LEGGE REGIONALE N.23 DEL 6.12.2017 proveniente dal comune di Cellio C450; trasferito al comune di Cellio Con Breia sezione Cellio M398A. (n. 17/2018)	
46	21	224		-	BOSCO CEDUO	02	26	40		Euro 1,91	Euro 0,95	VARIAZIONE TERRITORIALE del 01/01/2018 in atti dal 18/10/2018 LEGGE REGIONALE N.23 DEL 6.12.2017 proveniente dal comune di Cellio C450; trasferito al comune di Cellio Con Breia sezione Cellio M398A. (n. 17/2018)	
47	21	394		-	BOSCO CEDUO	02	18	30		Euro 1,32	Euro 0,66	VARIAZIONE TERRITORIALE del 01/01/2018 in atti dal 18/10/2018 LEGGE REGIONALE N.23 DEL 6.12.2017 proveniente dal comune di Cellio C450; trasferito al comune di Cellio Con Breia sezione Cellio M398A. (n. 17/2018)	
48	21	403		-	PRATO	03	06	20		Euro 0,61	Euro 0,64	VARIAZIONE TERRITORIALE del 01/01/2018 in atti dal 18/10/2018 LEGGE REGIONALE N.23 DEL 6.12.2017 proveniente dal comune di Cellio C450; trasferito al comune di Cellio Con Breia sezione Cellio M398A. (n. 17/2018)	
49	21	402		-	PRATO ARBOR	03	19	00		Euro 1,86	Euro 2,45	VARIAZIONE TERRITORIALE del 01/01/2018 in atti dal 18/10/2018 LEGGE REGIONALE N.23 DEL 6.12.2017 proveniente dal comune di Cellio C450; trasferito al comune di Cellio Con Breia sezione Cellio M398A. (n. 17/2018)	
50	25	84		-	PRATO ARBOR	02	03	50		Euro 0,72	Euro 0,54	VARIAZIONE TERRITORIALE del 01/01/2018 in atti dal 18/10/2018 LEGGE REGIONALE N.23 DEL 6.12.2017 proveniente dal comune di Cellio C450; trasferito al comune di Cellio Con Breia sezione Cellio M398A. (n. 17/2018)	
51	25	3		-	PASCOLO ARB	U	03	10		Euro 0,48	Euro 0,24	VARIAZIONE TERRITORIALE del 01/01/2018 in atti dal 18/10/2018 LEGGE REGIONALE N.23 DEL 6.12.2017 proveniente dal comune di Cellio C450; trasferito al comune di Cellio Con Breia sezione Cellio M398A. (n. 17/2018)	

## Visura attuale sintetica per soggetto

### Situazione degli atti informatizzati al 26/03/2026

N.	DATI IDENTIFICATIVI			DATI DI CLASSAMENTO							ALTRE INFORMAZIONI		
	Foglio	Particella	Sub	Porz	Qualità Classe		Superficie(m <sup>2</sup> )		Deduz.	Reddito		Dati derivanti da	Dati Ulteriori
52	26	117		-	BOSCO CEDUO	02	07	10		Euro 0,51	Euro 0,26	VARIAZIONE TERRITORIALE del 01/01/2018 in atti dal 18/10/2018 LEGGE REGIONALE N.23 DEL 6.12.2017 proveniente dal comune di Cellio C450; trasferito al comune di Cellio Con Breia sezione Cellio M398A. (n. 17/2018)	
53	26	102		-	BOSCO CEDUO	02	06	70		Euro 0,48	Euro 0,24	VARIAZIONE TERRITORIALE del 01/01/2018 in atti dal 18/10/2018 LEGGE REGIONALE N.23 DEL 6.12.2017 proveniente dal comune di Cellio C450; trasferito al comune di Cellio Con Breia sezione Cellio M398A. (n. 17/2018)	
54	27	15		-	SEMIN ARBOR	03	05	20		Euro 0,54	Euro 0,81	VARIAZIONE TERRITORIALE del 01/01/2018 in atti dal 18/10/2018 LEGGE REGIONALE N.23 DEL 6.12.2017 proveniente dal comune di Cellio C450; trasferito al comune di Cellio Con Breia sezione Cellio M398A. (n. 17/2018)	
55	25	352		-	BOSCO CEDUO	02	10	10		Euro 0,73	Euro 0,37	VARIAZIONE TERRITORIALE del 01/01/2018 in atti dal 18/10/2018 LEGGE REGIONALE N.23 DEL 6.12.2017 proveniente dal comune di Cellio C450; trasferito al comune di Cellio Con Breia sezione Cellio M398A. (n. 17/2018)	
56	21	390		-	BOSCO CEDUO	02	10	10		Euro 0,73	Euro 0,37	VARIAZIONE TERRITORIALE del 01/01/2018 in atti dal 18/10/2018 LEGGE REGIONALE N.23 DEL 6.12.2017 proveniente dal comune di Cellio C450; trasferito al comune di Cellio Con Breia sezione Cellio M398A. (n. 17/2018)	
57	21	406		-	PRATO	03	07	00		Euro 0,69	Euro 0,72	VARIAZIONE TERRITORIALE del 01/01/2018 in atti dal 18/10/2018 LEGGE REGIONALE N.23 DEL 6.12.2017 proveniente dal comune di Cellio C450; trasferito al comune di Cellio Con Breia sezione Cellio M398A. (n. 17/2018)	
58	21	408		-	PASCOLO ARB	U	05	90		Euro 0,91	Euro 0,46	VARIAZIONE TERRITORIALE del 01/01/2018 in atti dal 18/10/2018 LEGGE REGIONALE N.23 DEL 6.12.2017 proveniente dal comune di Cellio C450; trasferito al comune di Cellio Con Breia sezione Cellio M398A. (n. 17/2018)	

## Visura attuale sintetica per soggetto

### Situazione degli atti informatizzati al 26/03/2026

N.	DATI IDENTIFICATIVI			DATI DI CLASSAMENTO							ALTRE INFORMAZIONI		
	Foglio	Particella	Sub	Porz	Qualità Classe		Superficie(m <sup>2</sup> )		Deduz.	Reddito		Dati derivanti da	Dati Ulteriori
59	20	43		-	BOSCO CEDUO	02	01	30		Euro 0,09	Euro 0,05	VARIAZIONE TERRITORIALE del 01/01/2018 in atti dal 18/10/2018 LEGGE REGIONALE N.23 DEL 6.12.2017 proveniente dal comune di Cellio C450; trasferito al comune di Cellio Con Breia sezione Cellio M398A. (n. 17/2018)	
60	20	94		-	PRATO	03	06	00		Euro 0,59	Euro 0,62	VARIAZIONE TERRITORIALE del 01/01/2018 in atti dal 18/10/2018 LEGGE REGIONALE N.23 DEL 6.12.2017 proveniente dal comune di Cellio C450; trasferito al comune di Cellio Con Breia sezione Cellio M398A. (n. 17/2018)	
61	20	298		-	SEMIN ARBOR	01	05	80		Euro 1,80	Euro 1,20	VARIAZIONE TERRITORIALE del 01/01/2018 in atti dal 18/10/2018 LEGGE REGIONALE N.23 DEL 6.12.2017 proveniente dal comune di Cellio C450; trasferito al comune di Cellio Con Breia sezione Cellio M398A. (n. 17/2018)	
62	20	299		-	BOSCO CEDUO	02	61	80		Euro 4,47	Euro 2,23	VARIAZIONE TERRITORIALE del 01/01/2018 in atti dal 18/10/2018 LEGGE REGIONALE N.23 DEL 6.12.2017 proveniente dal comune di Cellio C450; trasferito al comune di Cellio Con Breia sezione Cellio M398A. (n. 17/2018)	
63	20	300		-	PASCOLO ARB	U	07	80		Euro 1,21	Euro 0,60	VARIAZIONE TERRITORIALE del 01/01/2018 in atti dal 18/10/2018 LEGGE REGIONALE N.23 DEL 6.12.2017 proveniente dal comune di Cellio C450; trasferito al comune di Cellio Con Breia sezione Cellio M398A. (n. 17/2018)	
64	21	1		-	PRATO	03	18	00		Euro 1,77	Euro 1,86	VARIAZIONE TERRITORIALE del 01/01/2018 in atti dal 18/10/2018 LEGGE REGIONALE N.23 DEL 6.12.2017 proveniente dal comune di Cellio C450; trasferito al comune di Cellio Con Breia sezione Cellio M398A. (n. 17/2018)	
65	20	202		-	BOSCO MISTO	02	12	20		Euro 1,01	Euro 0,25	VARIAZIONE TERRITORIALE del 01/01/2018 in atti dal 18/10/2018 LEGGE REGIONALE N.23 DEL 6.12.2017 proveniente dal comune di Cellio C450; trasferito al comune di Cellio Con Breia sezione Cellio M398A. (n. 17/2018)	

## Visura attuale sintetica per soggetto

### Situazione degli atti informatizzati al 26/03/2026

N.	DATI IDENTIFICATIVI			DATI DI CLASSAMENTO							ALTRE INFORMAZIONI		
	Foglio	Particella	Sub	Porz	Qualità Classe		Superficie(m²)		Deduz.	Reddito		Dati derivanti da	Dati Ulteriori
66	20	204		-	SEMIN ARBOR	02	05	30		Euro 1,23	Euro 1,09	VARIAZIONE TERRITORIALE del 01/01/2018 in atti dal 18/10/2018 LEGGE REGIONALE N.23 DEL 6.12.2017 proveniente dal comune di Cellio C450; trasferito al comune di Cellio Con Breia sezione Cellio M398A. (n. 17/2018)	
67	20	206		-	BOSCO CEDUO	02	02	50		Euro 0,18	Euro 0,09	VARIAZIONE TERRITORIALE del 01/01/2018 in atti dal 18/10/2018 LEGGE REGIONALE N.23 DEL 6.12.2017 proveniente dal comune di Cellio C450; trasferito al comune di Cellio Con Breia sezione Cellio M398A. (n. 17/2018)	
68	20	216		-	PRATO ARBOR	03	13	10		Euro 1,29	Euro 1,69	VARIAZIONE TERRITORIALE del 01/01/2018 in atti dal 18/10/2018 LEGGE REGIONALE N.23 DEL 6.12.2017 proveniente dal comune di Cellio C450; trasferito al comune di Cellio Con Breia sezione Cellio M398A. (n. 17/2018)	
69	20	218		-	BOSCO CEDUO	02	45	30		Euro 3,28	Euro 1,64	VARIAZIONE TERRITORIALE del 01/01/2018 in atti dal 18/10/2018 LEGGE REGIONALE N.23 DEL 6.12.2017 proveniente dal comune di Cellio C450; trasferito al comune di Cellio Con Breia sezione Cellio M398A. (n. 17/2018)	
70	20	329		-	PRATO ARBOR	03	00	90		Euro 0,09	Euro 0,12	VARIAZIONE TERRITORIALE del 01/01/2018 in atti dal 18/10/2018 LEGGE REGIONALE N.23 DEL 6.12.2017 proveniente dal comune di Cellio C450; trasferito al comune di Cellio Con Breia sezione Cellio M398A. (n. 17/2018)	
71	20	159		-	CAST FRUTTO	U	07	20		Euro 0,74	Euro 0,37	VARIAZIONE TERRITORIALE del 01/01/2018 in atti dal 18/10/2018 LEGGE REGIONALE N.23 DEL 6.12.2017 proveniente dal comune di Cellio C450; trasferito al comune di Cellio Con Breia sezione Cellio M398A. (n. 17/2018)	
<del>72</del>	<del>21</del>	<del>211</del>		-	<del>BOSCO CEDUO</del>	<del>02</del>	<del>00</del>	<del>33</del>		<del>Euro 0,04</del>	<del>Euro 0,02</del>	<del>VARIAZIONE TERRITORIALE del 01/01/2018 in atti dal 18/10/2018 LEGGE REGIONALE N.23 DEL 6.12.2017 proveniente dal comune di Cellio C450; trasferito al comune di Cellio Con Breia sezione Cellio M398A. (n. 17/2018)</del>	

## Visura attuale sintetica per soggetto

### Situazione degli atti informatizzati al 26/03/2026

N.	DATI IDENTIFICATIVI			DATI DI CLASSAMENTO							ALTRE INFORMAZIONI		
	Foglio	Particella	Sub	Porz	Qualità Classe		Superficie(m²)		Deduz.	Reddito		Dati derivanti da	Dati Ulteriori
<del>73</del>	<del>21</del>	<del>54</del>			<del>PASCOLO ARB</del>	<del>U</del>	<del>06</del>	<del>40</del>		<del>Euro 0,99</del>	<del>Euro 0,50</del>	VARIAZIONE TERRITORIALE del 01/01/2018 in atti dal 18/10/2018 LEGGE REGIONALE N.23 DEL 6.12.2017 proveniente dal comune di Cellio C450; trasferito al comune di Cellio Con Breia sezione Cellio M398A. (n. 17/2018)	
<del>74</del>	<del>21</del>	<del>57</del>			<del>PRATO</del>	<del>03</del>	<del>10</del>	<del>10</del>		<del>Euro 1,58</del>	<del>Euro 1,66</del>	VARIAZIONE TERRITORIALE del 01/01/2018 in atti dal 18/10/2018 LEGGE REGIONALE N.23 DEL 6.12.2017 proveniente dal comune di Cellio C450; trasferito al comune di Cellio Con Breia sezione Cellio M398A. (n. 17/2018)	
<del>75</del>	<del>21</del>	<del>56</del>			<del>PADB RURALE</del>		<del>00</del>	<del>40</del>				VARIAZIONE TERRITORIALE del 01/01/2018 in atti dal 18/10/2018 LEGGE REGIONALE N.23 DEL 6.12.2017 proveniente dal comune di Cellio C450; trasferito al comune di Cellio Con Breia sezione Cellio M398A. (n. 17/2018)	
76	25	214		-	PASCOLO ARB	U	04	60		Euro 0,71	Euro 0,36	VARIAZIONE TERRITORIALE del 01/01/2018 in atti dal 18/10/2018 LEGGE REGIONALE N.23 DEL 6.12.2017 proveniente dal comune di Cellio C450; trasferito al comune di Cellio Con Breia sezione Cellio M398A. (n. 17/2018)	Riserva
77	25	109		-	BOSCO MISTO	02	22	70		Euro 1,88	Euro 0,47	VARIAZIONE TERRITORIALE del 01/01/2018 in atti dal 18/10/2018 LEGGE REGIONALE N.23 DEL 6.12.2017 proveniente dal comune di Cellio C450; trasferito al comune di Cellio Con Breia sezione Cellio M398A. (n. 17/2018)	

**Immobile 76: Riserva:** - Inesistenza di atti legali giustificanti uno o piu' passaggi intermedi

**Totale: Superficie 9.65.63 Redditi: Dominicale Euro 93,58 Agrario Euro 58,68**

**Intestazione degli immobili indicati al n.3**

N.	DATI ANAGRAFICI	CODICE FISCALE	DIRITTI E ONERI REALI
1			(1) Proprieta' 1/1

## Visura attuale sintetica per soggetto

### Situazione degli atti informatizzati al 26/03/2026

<b>DATI DERIVANTI DA</b>	VARIAZIONE TERRITORIALE del 01/01/2018 in atti dal 18/10/2018 LEGGE REGIONALE N.23 DEL 6.12.2017 proveniente dal comune di Cellio C450; trasferito al comune di Cellio Con Breia sezione Cellio M398A. (n. 17/2018)
--------------------------	---

#### 4. Immobili siti nel Comune di CELLIO CON BREIA (Codice M398A) Sezione CELLIO Catasto dei Terreni

N.	DATI IDENTIFICATIVI			DATI DI CLASSAMENTO						ALTRE INFORMAZIONI				
	Foglio	Particella	Sub	Porz	Qualità Classe		Superficie(m <sup>2</sup> )		Deduz.	Reddito		Dati derivanti da	Dati Ulteriori	
							ha	are	ca		Dominicale	Agrario		
1	20	304		-	CAST FRUTTO	U	03	20			Euro 0,33	Euro 0,17	VARIAZIONE TERRITORIALE del 01/01/2018 in atti dal 18/10/2018 LEGGE REGIONALE N.23 DEL 6.12.2017 proveniente dal comune di Cellio C450; trasferito al comune di Cellio Con Breia sezione Cellio M398A. (n. 18/2018)	

**Totale: Superficie .03.20 Redditi: Dominicale Euro 0,33 Agrario Euro 0,17**

#### Intestazione degli immobili indicati al n.4

N.	DATI ANAGRAFICI	CODICE FISCALE	DIRITTI E ONERI REALI
1			(1) Proprieta' 1000/1000
<b>DATI DERIVANTI DA</b>	VARIAZIONE TERRITORIALE del 01/01/2018 in atti dal 18/10/2018 LEGGE REGIONALE N.23 DEL 6.12.2017 proveniente dal comune di Cellio C450; trasferito al comune di Cellio Con Breia sezione Cellio M398A. (n. 18/2018)		

**Totale Generale: vani 15 m<sup>2</sup> 468 Rendita: Euro 961,80**

**Totale Generale: Superficie 9.68.83 Redditi: Dominicale Euro 93,91 Agrario Euro 58,85**

Unità immobiliari n. 85

\* Codice Fiscale Validato in Anagrafe Tributaria

\*\* Si intendono escluse le "superfici di balconi, terrazzi e aree scoperte pertinenziali e accessorie, comunicanti o non comunicanti" (cfr. Provvedimento del Direttore dell'Agenzia delle Entrate 29 marzo 2013).

# Visura attuale sintetica per soggetto

## Situazione degli atti informatizzati al 26/03/2026

Visura telematica

## Visura storica per immobile

### Situazione degli atti informatizzati al 06/11/2025

<b>Dati della richiesta</b>	<b>Comune di CELLIO CON BREIA (Codice:M398A)</b>
<b>Catasto Terreni</b>	<b>Sezione CELLIO (Provincia di VERCELLI)</b>
	<b>Foglio: 26 Particella: 109</b>

#### INTESTATO

1				(1) Proprieta' 1/1
---	--	--	--	--------------------

#### Unità immobiliare dal 18/10/2018

N.	DATI IDENTIFICATIVI			DATI CLASSAMENTO					DATI DERIVANTI DA	
	Foglio	Particella	Sub	Porz	Qualità Classe	Superficie(m <sup>2</sup> ) ha are ca	Deduz	Reddito		
								Dominicale	Agrario	
1	26	109		-	BOSCO CEDUO 2	06 00		Euro 0,43	Euro 0,22	VARIAZIONE TERRITORIALE del 01/01/2018 in atti dal 18/10/2018 LEGGE REGIONALE N.23 DEL 6.12.2017 proveniente dal comune di Cellio C450; trasferito al comune di Cellio Con Breia sezione Cellio M398A. (n. 17/2018)
<b>Notifica</b>						<b>Partita</b>				

L'intestazione alla data della richiesta deriva dai seguenti atti:

#### Situazione degli intestati dal 18/10/2018

N.	DATI ANAGRAFICI	CODICE FISCALE	DIRITTI E ONERI REALI
1			(1) Proprieta' 1/1
<b>DATI DERIVANTI DA</b>		VARIAZIONE TERRITORIALE del 01/01/2018 in atti dal 18/10/2018 LEGGE REGIONALE N.23 DEL 6.12.2017 proveniente dal comune di Cellio C450; trasferito al comune di Cellio Con Breia sezione Cellio M398A. (n. 17/2018)	

Visura telematica

\* Codice Fiscale Validato in Anagrafe Tributaria.

MODULARIO  
F. rrg. rend. 497



MINISTERO DELLE FINANZE  
DIREZIONE GENERALE DEL CATASTO E DEI SS.TT.EE.  
**CATASTO EDILIZIO URBANO** (RDL 13-4-1939, n. 652)

MOD. BN (CEU)

LIRE  
250

Planimetria di u.i.u. in Comune di CELLIO via CA'RESEGOTTI civ. \_\_\_\_\_

DATI CATASTALI NCT Foglio 20 mapp.332  
NCEU Foglio 20 mapp. 332  
PLANIMETRIA R= 1:1000

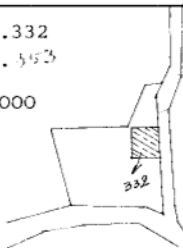

PIANO SEMINTERRATO



PIANO TERRENO



14/05/2003  
20

ORIENTAMENTO



SCALA DI 1:200

Dichiarazione di N.C. <input type="checkbox"/>	Compilata dal <u>Geometra</u>	Foglio <u>20</u>	RISERVATO ALL'UFFICIO
Denuncia di variazione <input type="checkbox"/>		Particella <u>182</u>	
Identificativi catastali	iscritto all'albo de <u>Geometri</u>		
F. _____	della provincia di <u>Vercelli</u> n. <u>1023</u>		
n. _____ sub. _____	data <u>28/10/88</u> Firma _____		

Ultima planimetria in atti

791 A. 1091  
497



MINISTERO DELLE FINANZE  
DIREZIONE GENERALE DEL CATASTO E DEI SERVIZI TECNICI ERARIALI  
**NUOVO CATASTO EDILIZIO URBANO**

MOD. B (Nuovo Catasto Edilizio Urbano)

Lire  
50

(R. DECRETO-LEGGE 13 APRILE 1939, N. 652)

Planimetria dell'immobile situato nel Comune di CELLIO ... Via LOCALITA' CAVAFONDO

Att. [redacted]  
Allegata alla dichiarazione presentata all'Ufficio Tecnico Erariale di \_\_\_\_\_

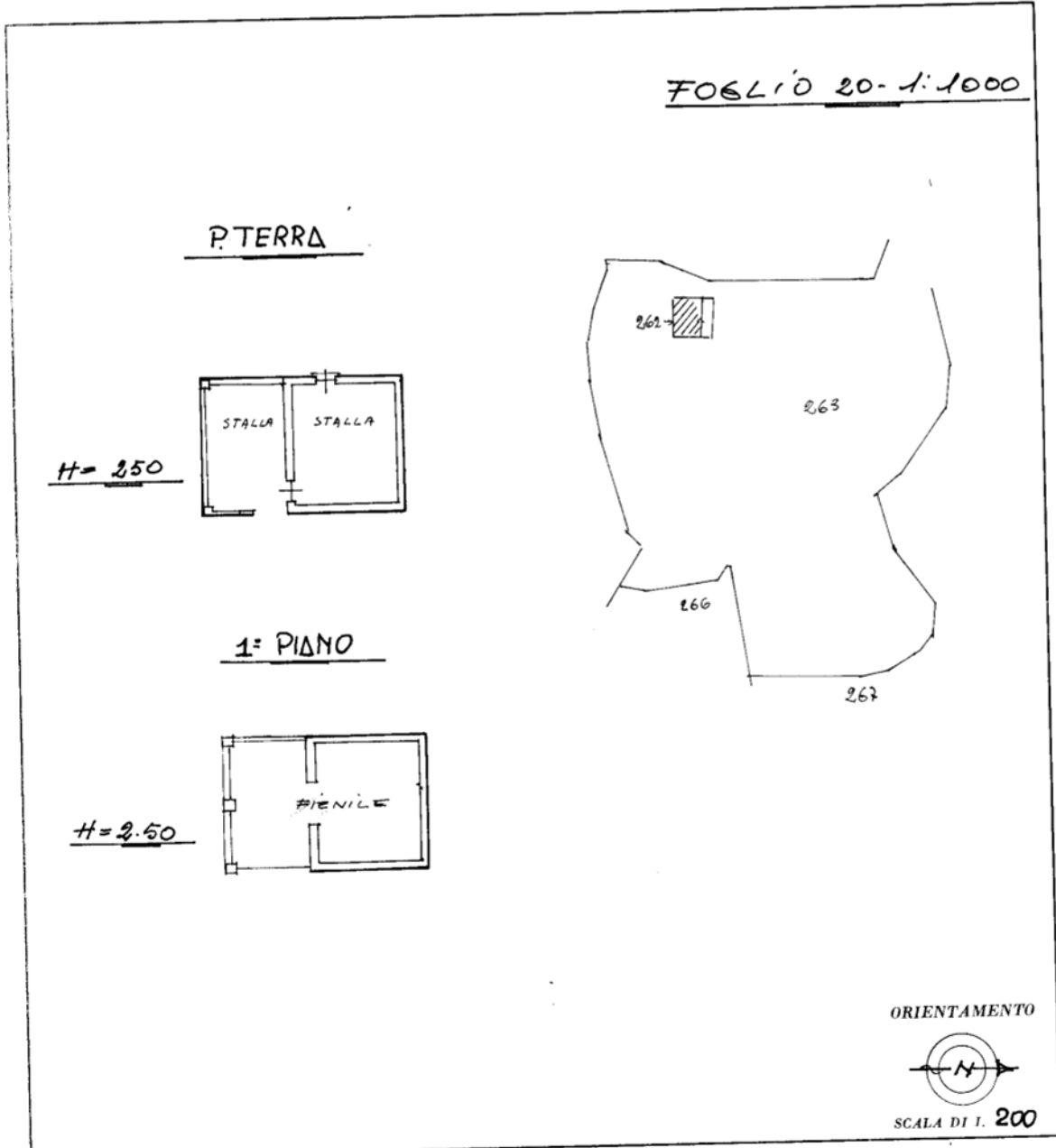

SPAZIO RISERVATO PER LE ANNOTAZIONI D'UFFICIO

DATA PROT. N° <u>240/83</u>	
--------------------------------	--

Compilata dal GEOM. [redacted]  
Iscritto all'Albo dei GEOM.  
della Provincia di VERCELLI  
DATA 5/10/83  
Firma: [redacted]

Catasto dei Fabbricati - Situazione al 08/07/2025 - Comune di CELLIO CON BREIA(M398A) - < Foglio 20 - Particella 262 - Subalterno >  
LOCALITA' COSCO Piano T - 1

Ultima planimetria in atti

**Agenzia del Territorio  
CATASTO FABBRICATI**  
ufficio provinciale di  
Vercelli

Dichiarazione protocollo n. 000101627 del 07/10/2002  
Planimetria di u.i.u. in Comune di Celio  
Localita Casa Resegotti

Identificativi Catastali:  
Sezione: [redacted]  
Foglio: 25  
Particella: 35  
Subalterno:

Compilata da:  
[redacted]  
Scritto all'albo:  
Geometri  
Prov. Vercelli N. 1685

Scheda n. 1  
Scala 1: 200

Pianta piano terreno

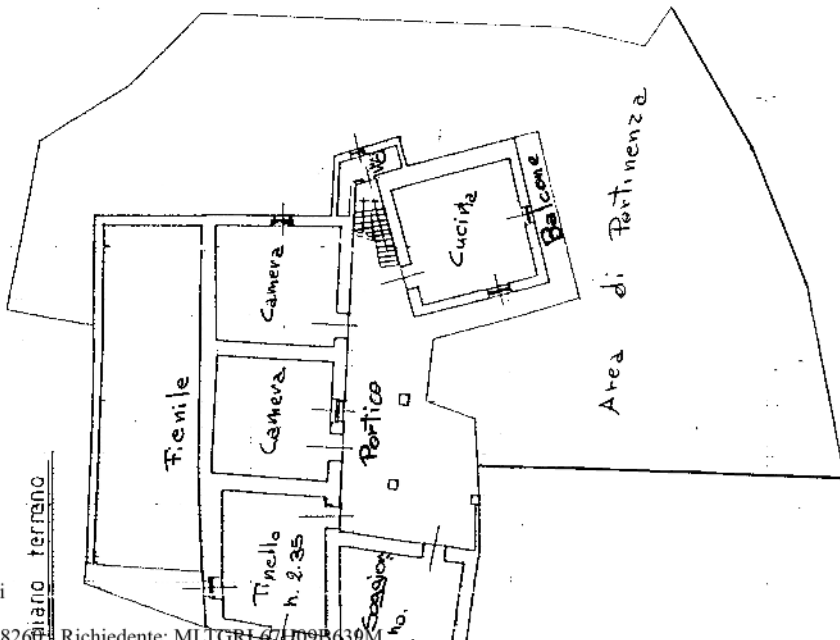

Pianta 2° seminterrato

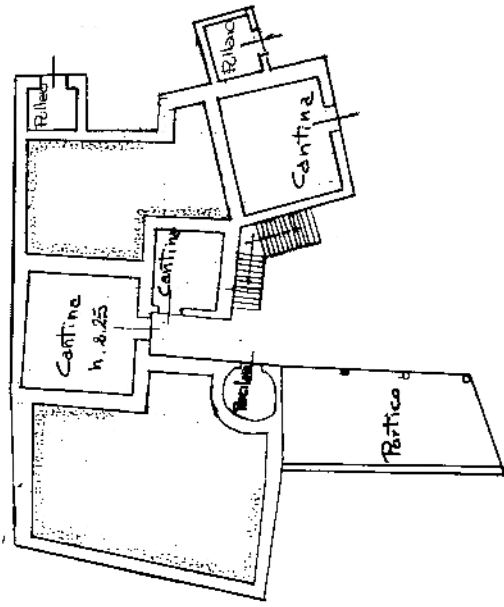

Pianta 1° seminterrato

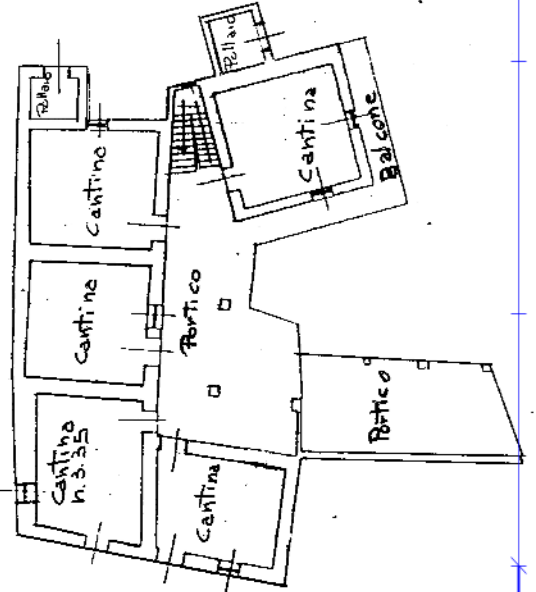

Pianta primo piano

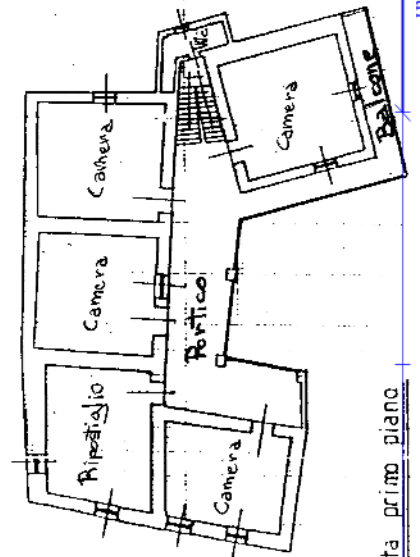

**Agenzia del Territorio  
CATASTO FABBRICATI  
Ufficio Provinciale di  
Vercelli**

Dichiarazione protocollo n. 000095073 del 16/09/2002

Planimetria di u.i.u. in Comune di Cellio

Loc. Casa Resegotti

civ.

**Identificativi Catastali:**

Sezione:

Foglio: 20

Particella: 273

Subalterno:

**Compilata da:**

Isritto all'albo:  
Geometri

Prov. Vercelli

N. 1685

Scheda n. 1

Scala 1:200



PIANO SEMINTE RRATO



PIANO TERREMO

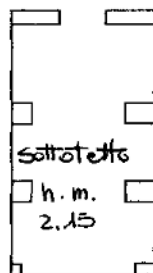

PIANO PRIMO



**Agenzia del Territorio  
CATASTO FABBRICATI  
Ufficio Provinciale di  
Vercelli**

Dichiarazione protocollo n. 000097043 del 23/09/2002

Planimetria di u.i.u. in Comune di Cellio

Loc. Casa Resegotti

civ.

Identificativi Catastali:

Sezione:

Foglio: 20

Particella: 275

Subalterno:

Compilata da:

Iscritto all'albo:  
Geometri

Prov. Vercelli

N. 1685

Scheda n. 1      Scala 1:200

Scala u.i.      Scala 1:200

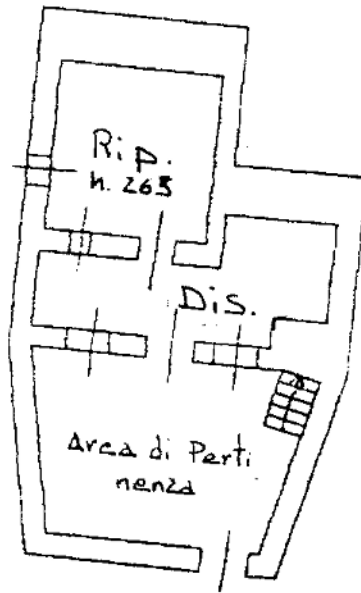

Piano Seminterrato

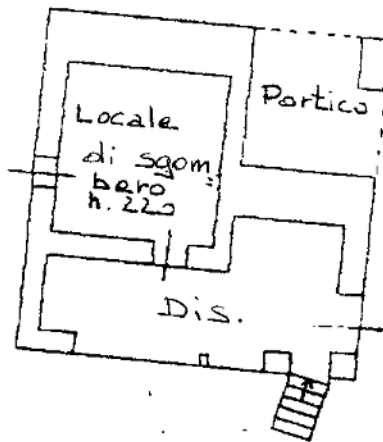

Piano Terreno

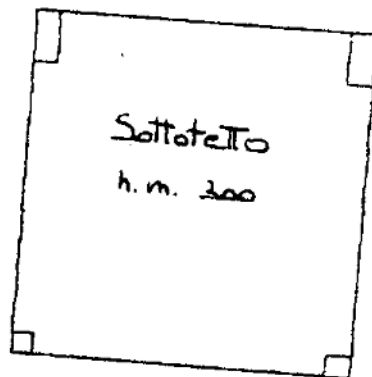

Piano Primo



Ultima planimetria in atti

**Agenzia del Territorio**  
**CATASTO FABBRICATI**  
Ufficio Provinciale di  
Vercelli

Dichiarazione protocollo n. 000084890 del 25/08/2003

Planimetria di u.i.u. in Comune di Cellio

Loc. Casa Resegotti

civ.

Identificativi Catastali:

Sezione:

Foglio: 21

Particella: 122

Subalterno:

Compilata da:

Iscritto all'albo:  
Geometri

Prov. Vercelli

N. 1685

Scheda n. 1

Scala 1:200

**PIANTA PIANO SECONDO SEMINTERRATO**

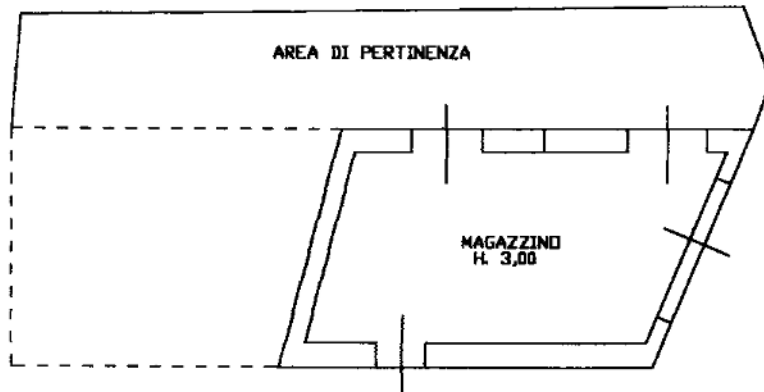

**PIANTA PIANO PRIMO SEMINTERRATO**

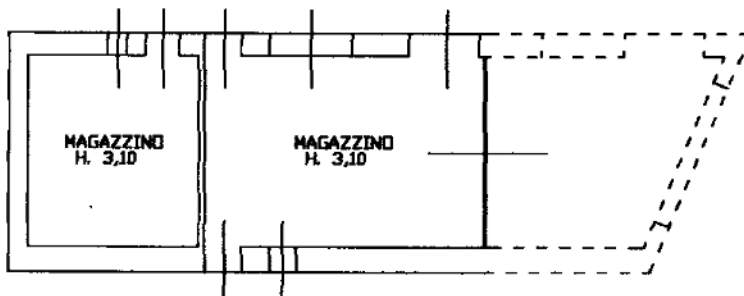

**PIANTA PIANO TERRENO**

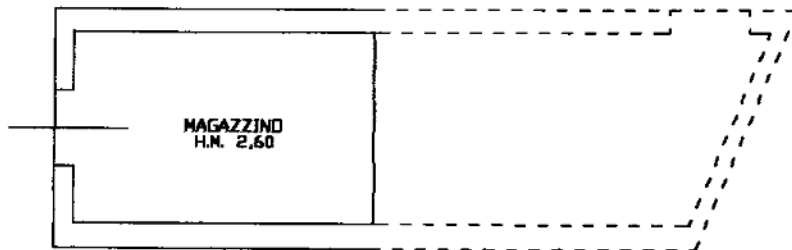

Ultima planimetria in atti

Catasto dei Fabbricati - Situazione al 08/07/2025 - Comune di CELLIO CON BREIA(M398A) - < Foglio 21 - Particella 122 - Subalterno >  
LOCALITA' CASA RESEGOTTI Piano S1-T - S2

**Agenzia del Territorio  
CATASTO FABBRICATI  
Ufficio Provinciale di  
Vercelli**

Dichiarazione protocollo n. 000086940 del 01/09/2003

Planimetria di u.i.u. in Comune di Cellio

Loc. Casa Resegotti

civ.

**Identificativi Catastali:**

Sezione:

Foglio: 20

Particella: 181

Subalterno:

**Compilata da:**

████████████████████  
Iscritto all'albo:  
Geometri

Prov. Vercelli

N. 1685

Scheda n. 1

Scala 1:200

**PIANTA PIANO SEMINTERRATO**

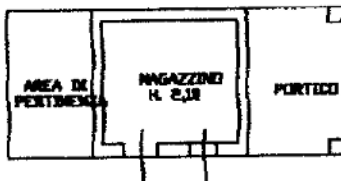

**PIANTA PIANO TERRENO**



Catasto dei Fabbricati - Situazione al 08/07/2025 - Comune di CELLIO CON BREIA(M398A) - < Foglio 20 - Particella 181 - Subalterno >  
LOCALITA' CASA RESEGOTTI Piano S1-T

**QUADRO D'UNIONE  
FOGLI CATASTALI**

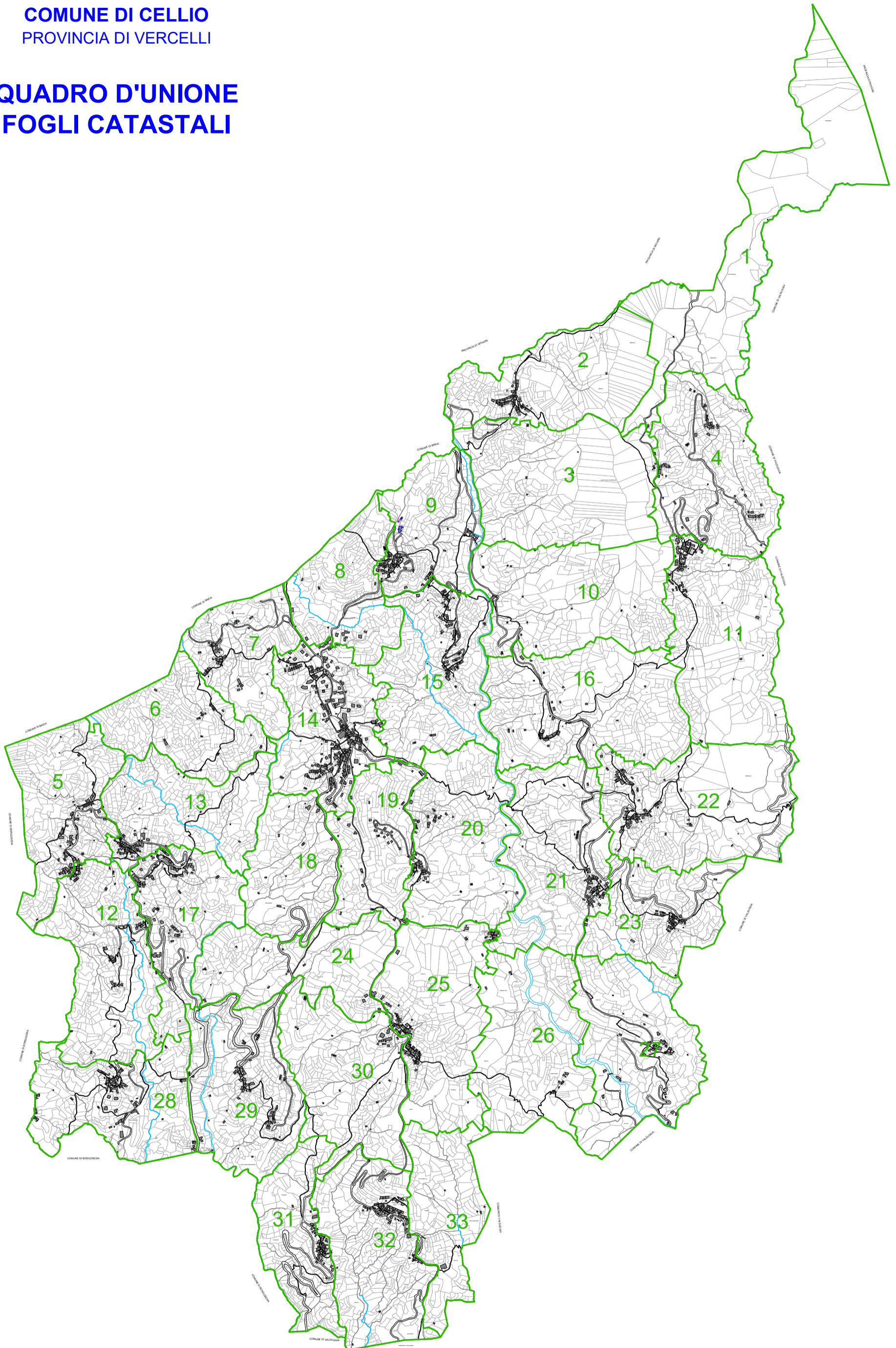

**COMUNE DI CELLIO CON BREIA (VC)**

n°	foglio	mappale	qualità	classe	superficie
1	16	262	bosco ceduo	2	290
2	19	198	prato arbor.	3	340
3	20	43	bosco ceduo	2	130
4	20	94	prato	3	600
5	20	159	cast frutto	U	720
6	20	172	prato arbor.	3	2.570
7	20	175	pascolo	U	1.010
8	20	176	bosco ceduo	2	3.340
9	20	177	bosco misto	2	1.110
10	20	178	prato arbor.	3	400
11	20	179	bosco ceduo	2	1.150
12	20	180	bosco ceduo	2	460
13	20	182	prato arbor.	3	2.670
14	20	202	bosco misto	2	1.220
15	20	204	semin arbor	2	530
16	20	206	bosco ceduo	2	250
17	20	208	prato arbor.	2	310
18	20	216	prato arbor.	3	1.310
19	20	218	bosco ceduo	2	4.530
20	20	263	pascolo	U	6.560
21	20	265	bosco ceduo	2	2.000
22	20	269	bosco ceduo	2	340
23	20	270	bosco ceduo	2	2.540
24	20	272	bosco ceduo	2	4.730
25	20	274	prato	2	3.070
26	20	276	prato	3	520
27	20	278	bosco ceduo	1	1.130
28	20	291	bosco ceduo	2	960
29	20	292	pascolo	U	1.200
30	20	298	semin. arbor	1	580
31	20	299	bosco ceduo	2	6.180
32	20	300	pascolo arb.	U	780
33	20	301	bosco ceduo	2	930
34	20	302	pascolo	U	1.270
35	20	303	bosco ceduo	2	2.740
36	20	304	cast frutto	U	320
37	20	320	bosco ceduo	2	1.000
38	20	324	bosco ceduo	2	50
39	20	329	prato arbor.	3	90
40	21	1	prato	3	1.800
<del>41</del>	<del>21</del>	<del>11</del>	<del>bosco ceduo</del>	<del>2</del>	<del>55</del>
<del>42</del>	<del>21</del>	<del>54</del>	<del>pascolo arb.</del>	<del>U</del>	<del>640</del>
<del>43</del>	<del>21</del>	<del>57</del>	<del>prato</del>	<del>3</del>	<del>1.610</del>
44	21	64	bosco ceduo	2	200
45	21	65	bosco ceduo	2	490
46	21	66	bosco ceduo	2	180
47	21	121	bosco ceduo	2	2.850

48	21	123	area fab. Dm.		50
49	21	124	bosco ceduo	2	440
50	21	133	bosco misto	2	420
51	21	134	prato	3	180
52	21	140	bosco misto	2	870
53	21	224	bosco ceduo	2	2.640
54	21	359	bosco ceduo	2	1.680
55	21	390	bosco ceduo	2	1.010
56	21	394	bosco ceduo	2	1.830
57	21	396	bosco ceduo	2	1.000
58	21	397	bosco ceduo	2	55
59	21	402	prato arbor.	3	1.900
60	21	403	prato	3	620
61	21	405	bosco ceduo	2	2.350
62	21	406	prato	3	700
63	21	407	bosco ceduo	2	1.130
64	21	408	pascolo arb.	U	590
65	25	2	bosco ceduo	1	440
66	25	3	pascolo arb.	U	310
67	25	60	bosco ceduo	2	2.570
68	25	84	prato arbor.	2	350
69	25	109	bosco misto	2	2.270
70	25	214	pascolo arb.	U	460
71	25	352	bosco ceduo	2	1.010
72	25	358	pascolo arb.	U	710
73	26	90	bosco ceduo	2	1.050
74	26	102	bosco ceduo	2	670
75	26	103	bosco ceduo	2	550
76	26	109	bosco ceduo	2	600
77	26	117	bosco ceduo	2	710
78	27	15	semin arbor	3	520

