

LOTTO C

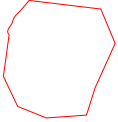

Edificio e terreni oggetto del lotto C



Contorno di tutti i lotti A, B, C, D, E

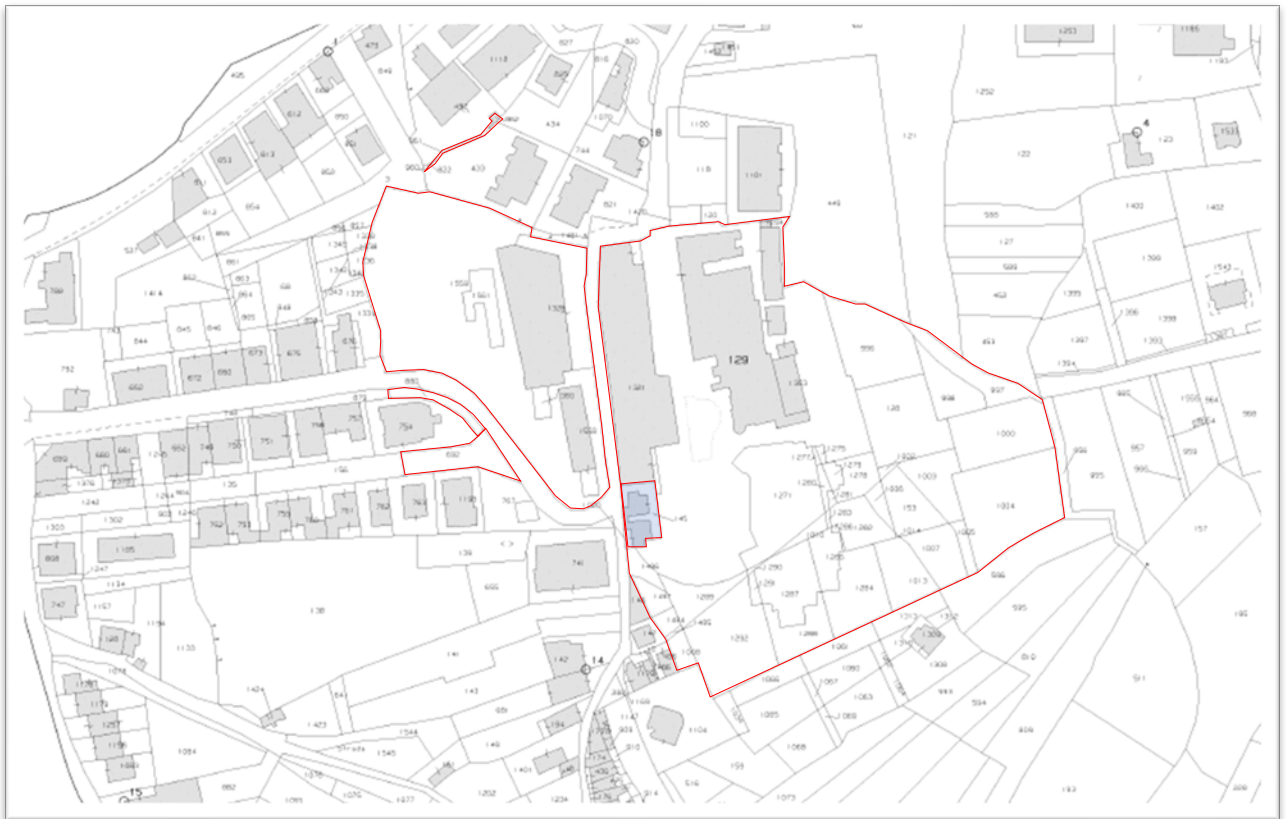

DOCUMENTAZIONE FOTOGRAFICA LOTTO C



Foto n.001 – Villa singola



Foto n.002 - Villa singola



Foto n.003 - Villa singola

Agenzia del Territorio
CATASTO FABBRICATI
Ufficio provinciale di
Messina

Dichiarazione protocollo n. ME0069031 del 08/04/2005
Planimetria di u.i.u. in Comune di Terme Vigliatore
Via Salita Stabilimento

civ. 95

Identificativi Catastali:
Sezione: 9
Foglio: 9
Particella: 145
Subalterno: 1

Compilata da:
Caravella Santi
Iscritto all'albo:
Geometri
Prov. Messina N. 1989

Scala 1:100

Scheda

PIANO TERRA

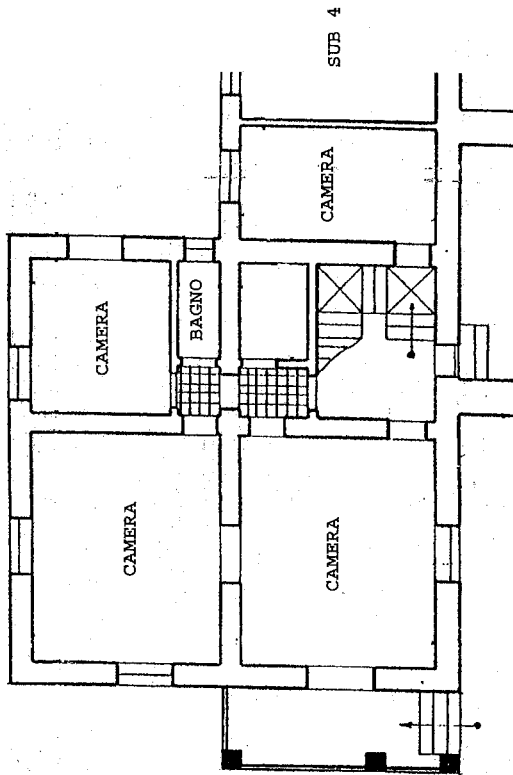

PIANO PRIMO

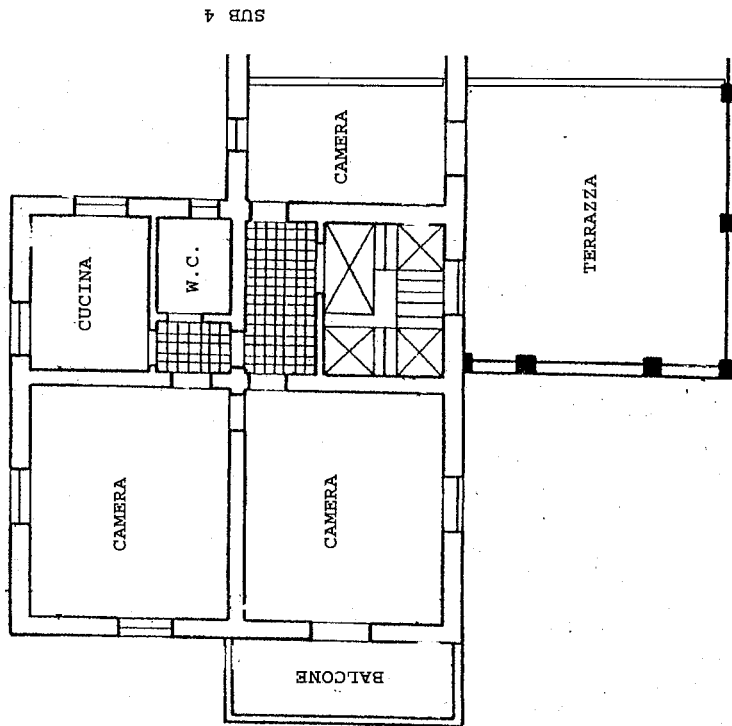

Agenzia del Territorio
CATASTO FABBRICATI
Ufficio Provinciale di
Messina

Dichiarazione protocollo n. ME0069037 del 08/04/2005

Planimetria di u.i.u. in Comune di Terme Vigliatore

Via Salita Stabilimento

civ. 97

Identificativi Catastali:

Sezione:

Foglio: 9

Particella: 145

Subalterno: 2

Compilata da:
Caravella Santi

Iscritto all'albo:
Geometri

Prov. Messina

N. 1989

Scheda n. 1

Scala 1:100

PIANO TERRA

SUB 1

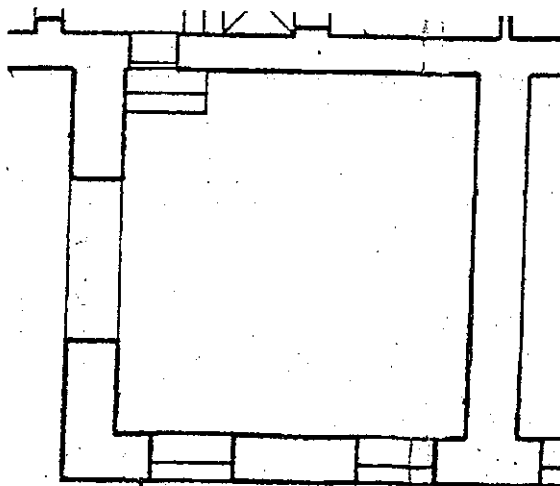

SUB 3

Ultima planimetria in atti

Catasto dei Fabbricati - Situazione al 14/12/2023 - Comune di TERME VIGLIATORE(M210) - < Foglio 9 - Particella 145 - Subalterno 2 >
VIA SALITA STABILIMENTO n. 97 Piano T

Agenzia del Territorio
CATASTO FABBRICATI
Ufficio Provinciale di
Messina

Dichiarazione protocollo n. ME0069038 del 08/04/2005

Planimetria di u.i.u. in Comune di Terme Vigliatore

Via Salita Stabilimento

civ. 99

Identificativi Catastali:

Sezione:

Foglio: 9

Particella: 145

Subalterno: 3

Compilata da:
Caravella Santi

Iscritto all'albo:
Geometri

Prov. Messina

N. 1989

Scheda n. 1

Scala 1:100

PIANO TERRA

SUB 4

SUB 2

GARAGE

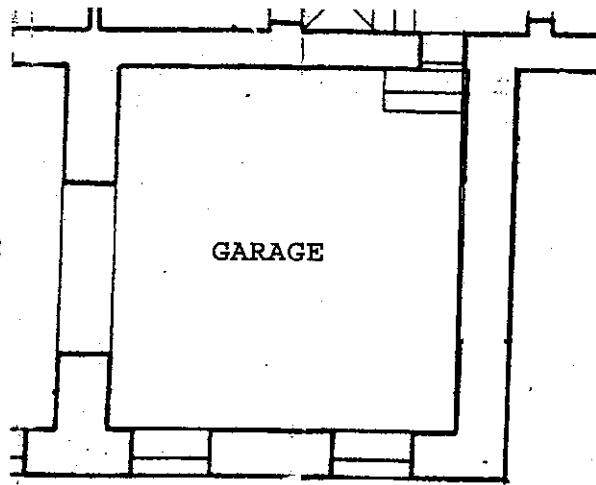

Ultima planimetria in atti

Agenzia del Territorio
CATASTO FABBRICATI
Ufficio provinciale di
Messina

Dichiarazione protocollo n. ME0069043 del 08/04/2005
Planimetria di u.i.u. in Comune di Terme Vigliatore
Via Salita Stabilimento

civ. 101

Identificativi Catastali:
Sezione: 9
Foglio: 9
Particella: 145
Subalterno: 4

Compilata da:
Caravella Santi
Iscritto all'albo:
Geometri
Prov. Messina N. 1989

Scheda 1:100

PIANO TERRA

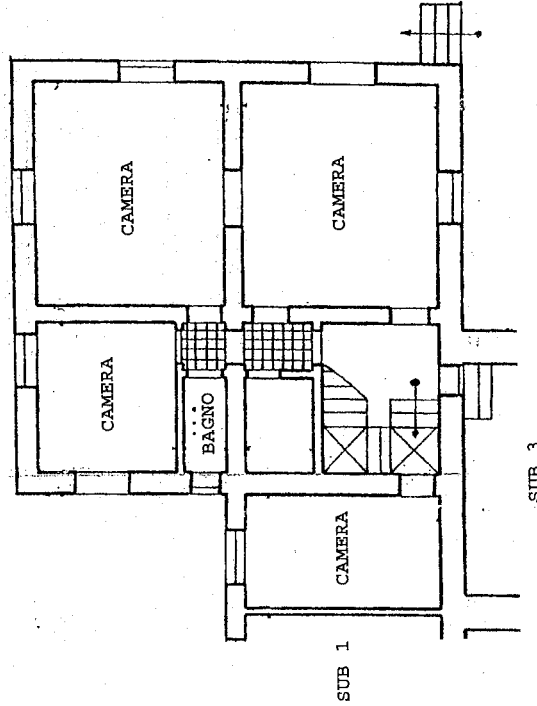

PIANO PRIMO

