

# LOTTO A

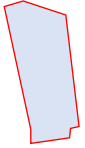

Edificio oggetto del lotto A

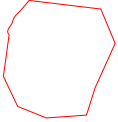

Contorno di tutti i lotti A, B, C, D, E

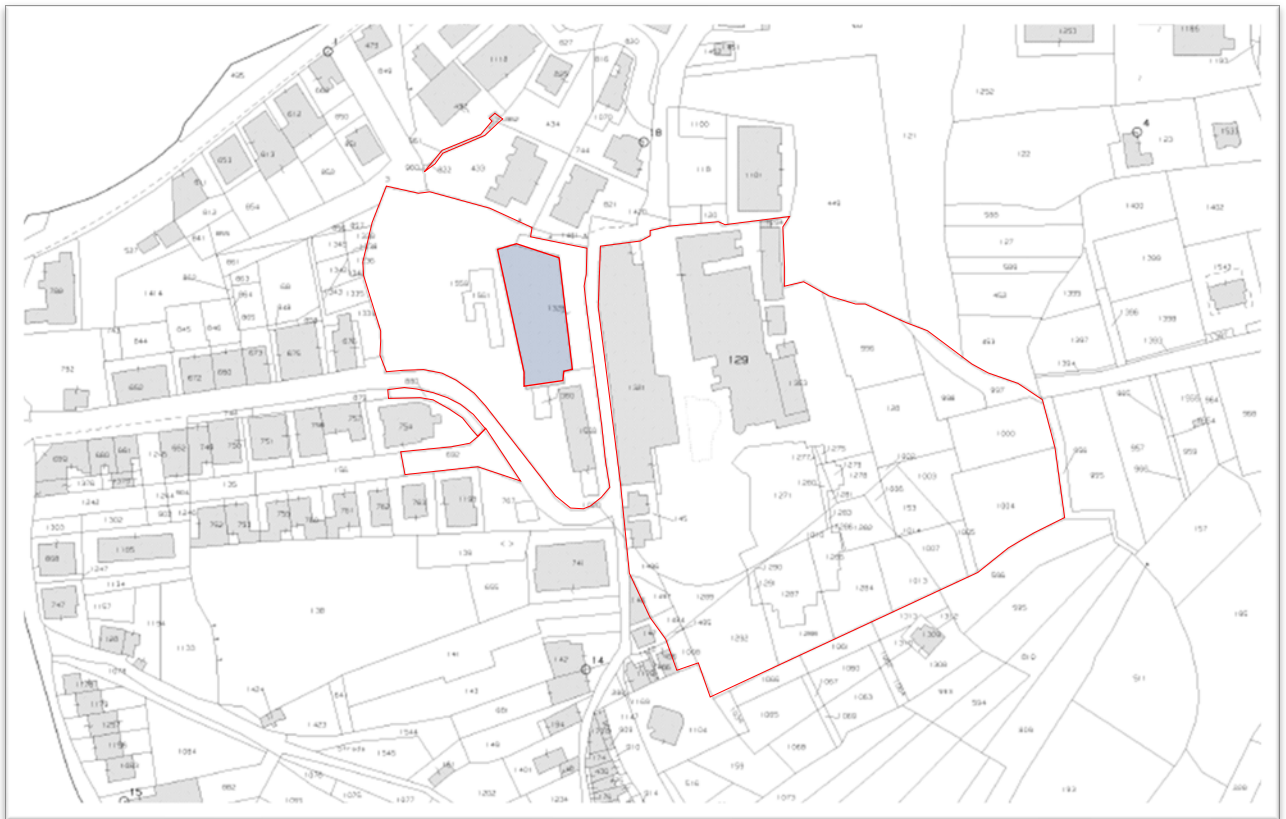

## DOCUMENTAZIONE FOTOGRAFICA LOTTO A



Foto n.001 – Piscina termale, ingresso piano terra



Foto n.002 – Piscina termale



**Foto n.003 – Piscina termale**



**Foto n.004 – Deposito piscina termale**



**Foto n.005 – Palestra non ultimata**



**Foto n.006 – Palestra non ultimata**



**Foto n.007 – Palestra non ultimata**



**Agenzia delle Entrate**  
**CATASTO FABBRICATI**  
Ufficio provinciale di  
Messina

Dichiarazione protocollo n. ME0167642 del 24/10/2016  
Planimetria di u.i.u. in Comune di Terme Vigliatore  
Via Salita Stabilimento civ. 85

Identificativi Catastali:  
Sezione: 9  
Foglio: 9  
Particella: 1328  
Subalterno: 1

Compilata da:  
Alioto Margherita  
Iscritto all'albo:  
Architetti  
Prov. Messina N.1674

Scheda  
Scala 1: 200

Ultima planimetria in atti

PIANO PRIMO  
H=320cm

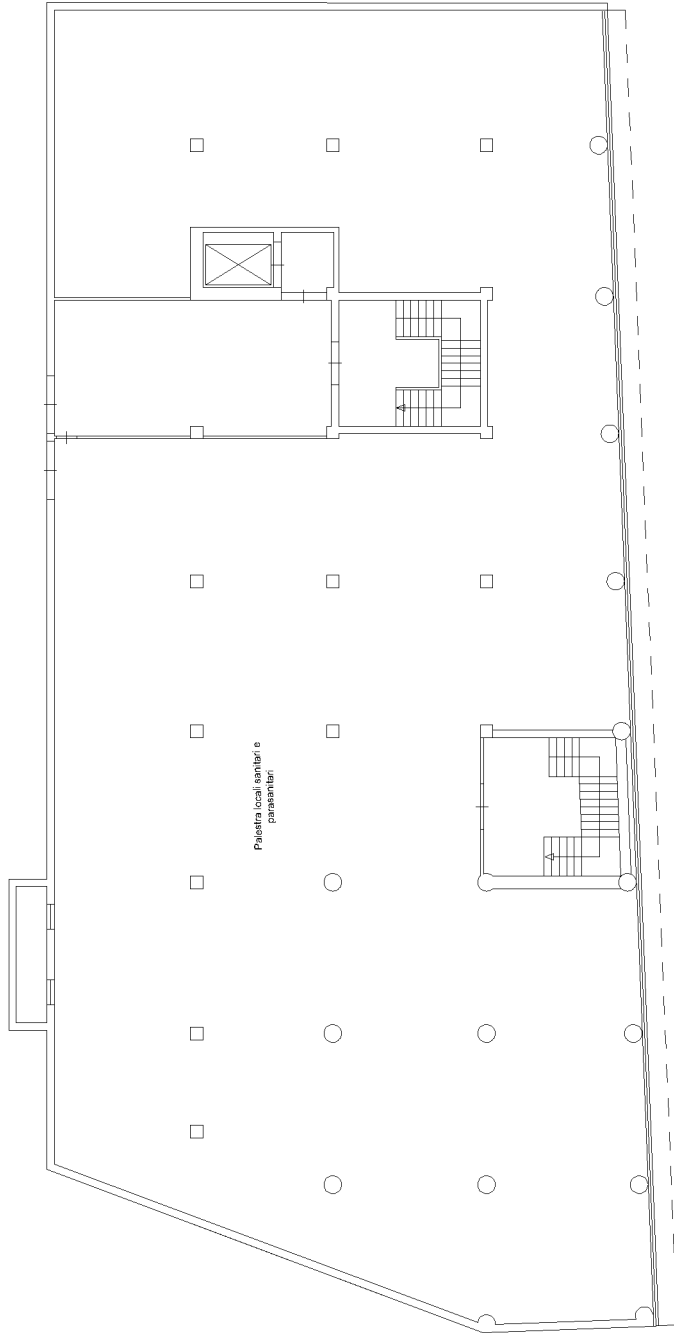

**Agenzia del Territorio  
CATASTO FABBRICATI  
Ufficio Provinciale di  
Messina**

Dichiarazione protocollo n. ME0266825 del 29/09/2008

Planimetria di u.i.u. in Comune di Terme Vigliatore

Via Salita Stabilimento

civ.

Identificativi Catastali:

Sezione:

Foglio: 9

Particella: 1328

Subalterno: 3

Compilata da:  
Caravella Santi

Iscritto all'albo:  
Geometri

Prov. Messina

N. 1989

Scheda n. 1

Scala 1:200

PIANO TERRA

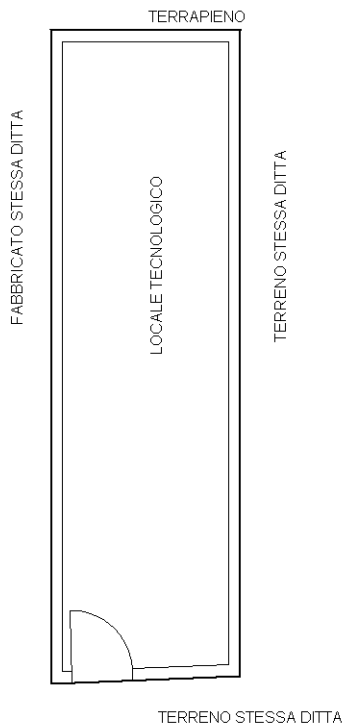

PIANO PRIMO

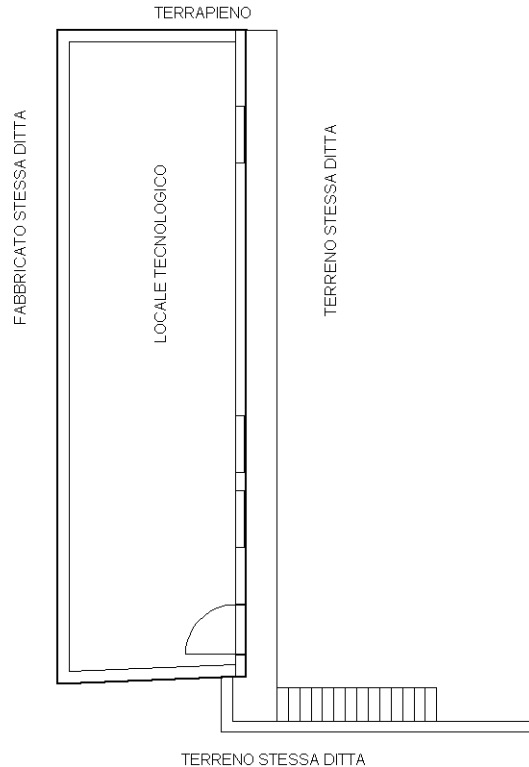

Catasto dei Fabbricati - Situazione al 14/12/2023 - Comune di TERME VIGLIATORE(M210) - < Foglio 9 - Particella 1328 - Subalterno 3 >  
VIA SALITA STABILIMENTO Piano T-1

Ultima planimetria in atti