

LOTTO B

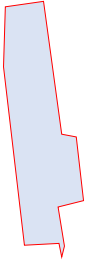

Edificio oggetto del lotto B

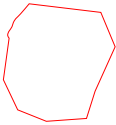

Contorno di tutti i lotti A, B, C, D, E



DOCUMENTAZIONE FOTOGRAFICA LOTTO B



Foto n.001 – Centro termale e benessere



Foto n.002 - Centro termale e benessere



Foto n.003 - Centro termale e benessere, ingresso al piano terra



Foto n.004 - Centro termale e benessere, ingresso visto dal piano primo



Foto n.005 - Centro termale e benessere, ingresso al piano secondo



Foto n.007 e n.008 - Centro termale e benessere, vista dei piani terra, primo e secondo

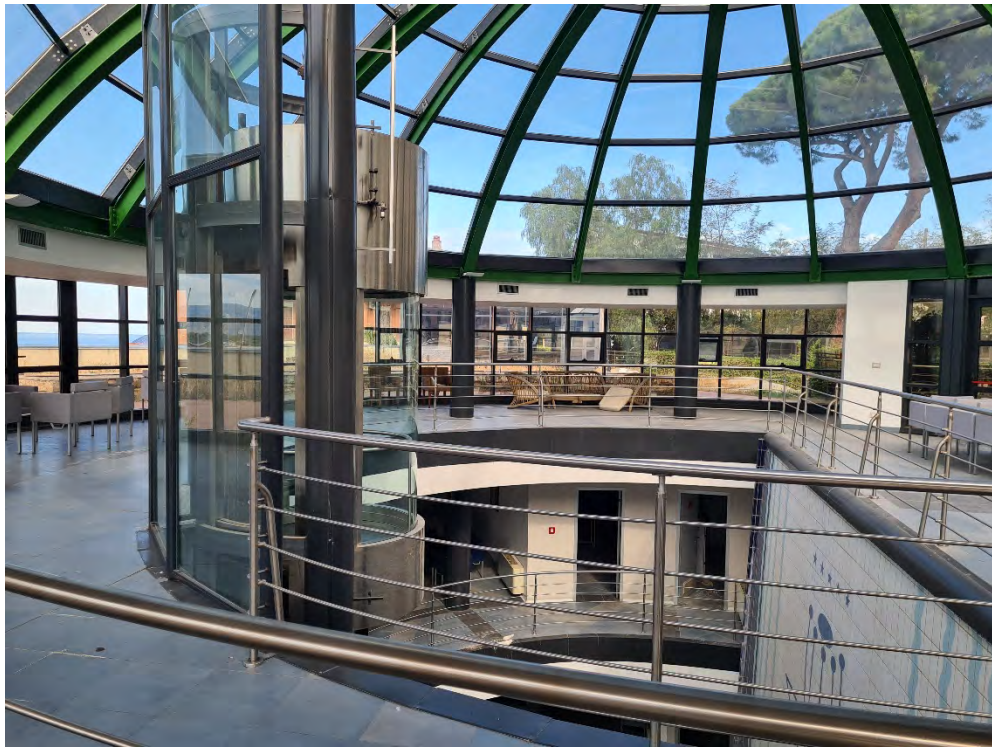

Foto n.009 - Centro termale e benessere, corridoio di servizio



Foto n.010 - Centro termale e benessere, corridoio di servizio

Agenzia delle Entrate
CATASTO FABBRICATI
Ufficio provinciale di
Messina

Dichiarazione protocollo n. ME0171282 del 26/10/2016
Planimetria di u.i.u. in Comune di Terme Vigliatore
Via Salita Stabilimento civ. 85

Identificativi Catastali:
Sezione: 9
Particella: 1321
Subalterno: 1

Compilata da:
Alioto Margherita
Iscritto all'albo:
Architetti
Prov. Messina N.1674

Scheda n. 1
Scala 1: 500

Ultima planimetria in atti

PIANO TERRA

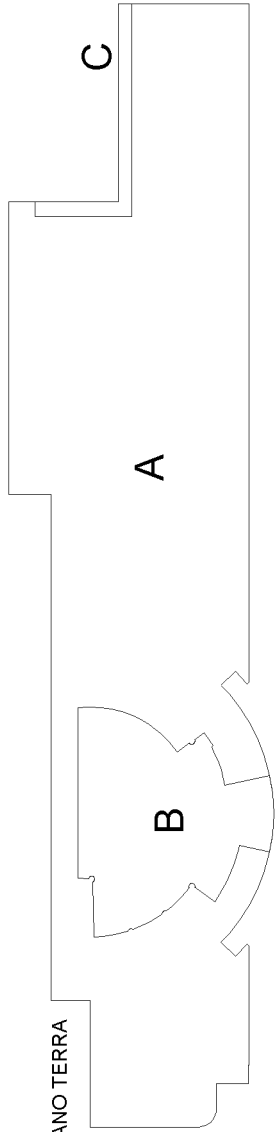

PIANO PRIMO

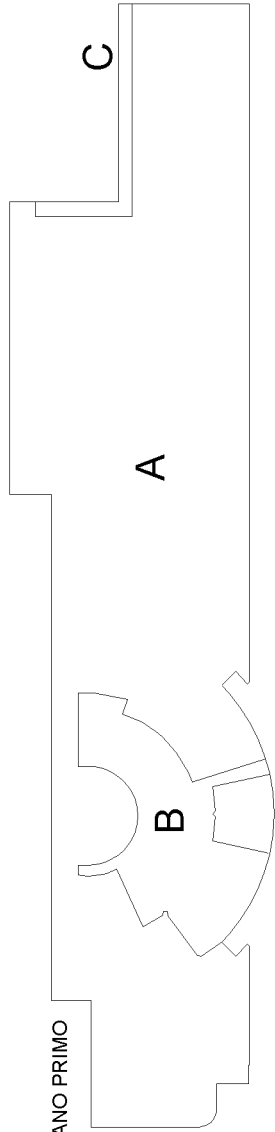

A=FABBRICATO TERME-BENESSERE-PALESTRA
B=ATRIO
C=VANI TECNICI E CUNICOLI

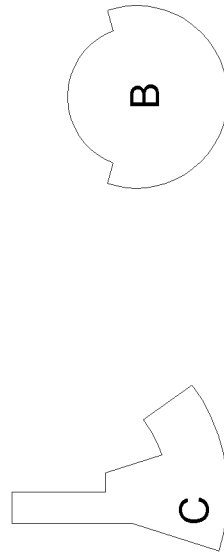

PIANO SECONDO

PIANO INTERRATO

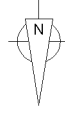

Agenzia delle Entrate
CATASTO FABBRICATI
Ufficio provinciale di
Messina

Scala 1: 500

Dichiarazione protocollo n. ME0171282 del 26/10/2016
Planimetria di u.i.u. in Comune di Terme Vigliatore
Via Salita Stabilimento civ. 85

Identificativi Catastali:
Sezione: 9
Foglio: 9
Particella: 1321
Subalterno: 1

Compilata da:
Alioto Margherita
Iscritto all'albo:
Architetti
Prov. Messina N. 1674

PIANO TERRA
H= 300 cm

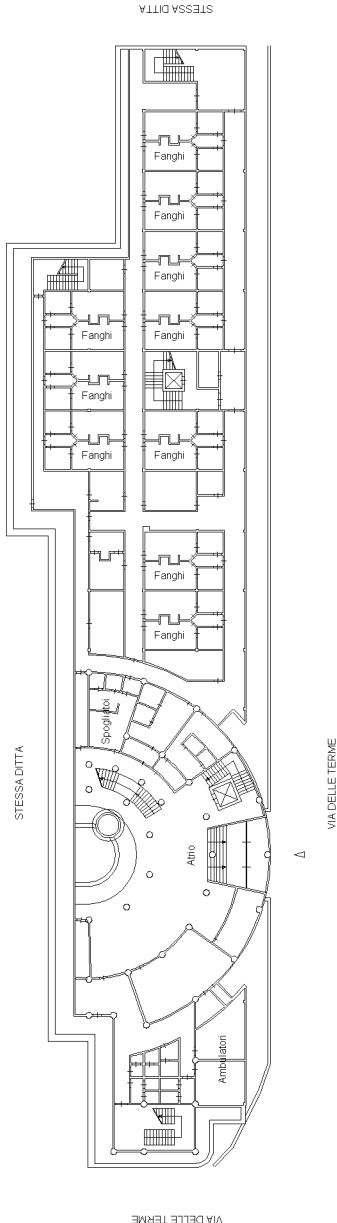

Agenzia delle Entrate
CATASTO FABBRICATI
Ufficio provinciale di
Messina

Dichiarazione protocollo n. ME0171282 del 26/10/2016
Planimetria di u.i.u. in Comune di Terme Vigliatore
Via Salita Stabilimento civ. 85

Identificativi Catastali:
Sezione: 9
Foglio: 9
Particella: 1321
Subalterno: 1

Compilata da:
Alioto Margherita
Iscritto all'albo:
Architetti
Prov. Messina N.1674

Scheda 3
Scala 1: 500

Ultima planimetria in atti

PIANO PRIMO
H= 300 cm

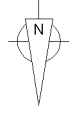
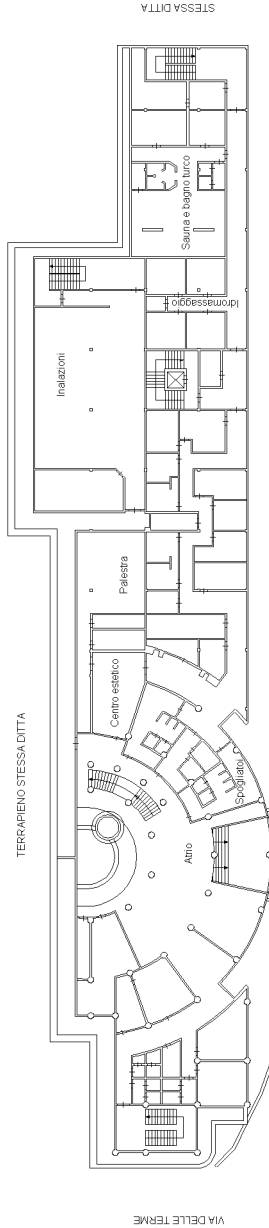

**Agenzia delle Entrate
CATASTO FABBRICATI
Ufficio Provinciale di
Messina**

Dichiarazione protocollo n. ME0171282 del 26/10/2016

Planimetria di u.i.u. in Comune di Terme Vigliatore

Via Salita Stabilimento

civ. 85

Identificativi Catastali:

Sezione:
Foglio: 9
Particella: 1321
Subalterno: 1

Compilata da:
Alioto Margherita
Iscritto all'albo:
Architetti

Prov. Messina

N. 1674

Scheda n. 4

Scala 1:500

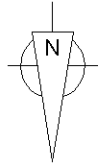

PIANO SECONDO
H media = 435 cm

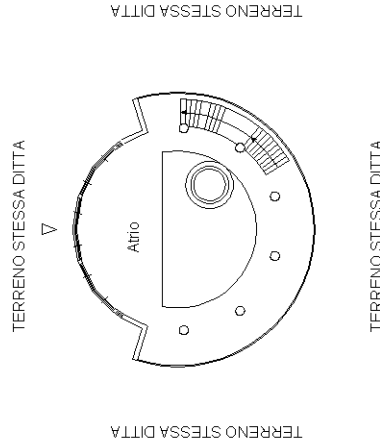

PIANO INTERRATO
H = 260 cm

