

LOTTO D

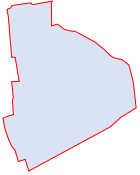

Edifici e terreni oggetto del lotto D



Porzione esclusa non facente parte del lotto D

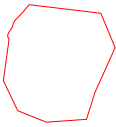

Contorno di tutti i lotti A, B, C, D, E

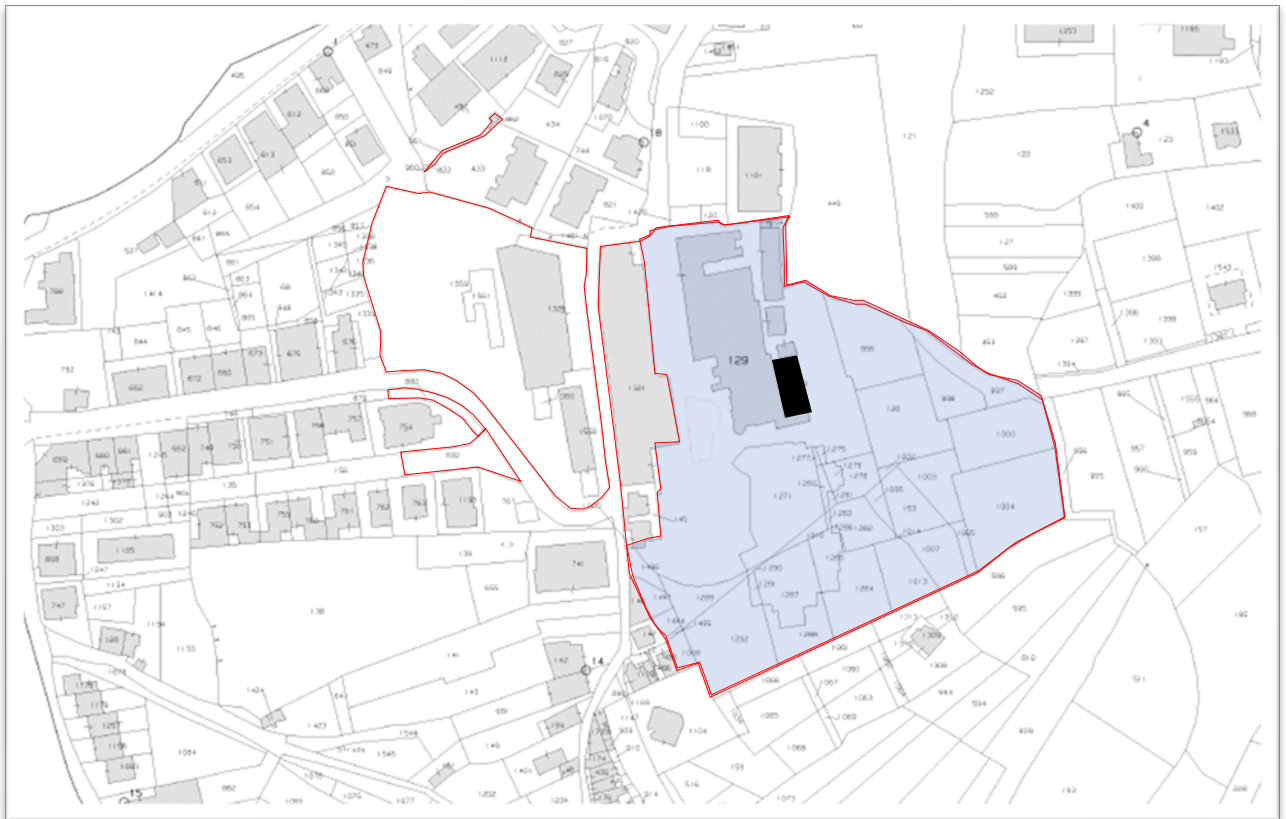

DOCUMENTAZIONE FOTOGRAFICA LOTTO D



Foto n.001 – Corpo A1, porzione albergo



Foto n.002 – Corpo A1, porzione ristorante in primo piano, porzione albergo in secondo piano



Foto n.003 / n.004- Corpo A1, corpo scala tra porzione albergo e ristorante / porzione lato nord



Foto n.005 – Corpo A1, porzione ristorante



Foto n.006 - Corpo A1, prospetto posteriore



Foto n.007 - Corpo A1, prospetto posteriore



Foto n.008 – Corpi A2 e A3



Foto n.009 – Corpi A2 e A3



Foto n.010 – Corpi A3 e A4



Foto n.011 – Giardino esterno



Foto n.012 – Giardino esterno



Foto n.013 – Giardino esterno



Foto n.014 – Giardino esterno



Foto n.015 – Giardino esterno



Foto n.016 – Giardino esterno



Foto n.017 – Giardino esterno

Agenzia delle Entrate
CATASTO FABBRICATI
Ufficio provinciale di
Messina

Dichiarazione protocollo n. ME0053621 del 13/06/2022
Comune di Terme Vigiliatore
Via Salita Stabillimento civ. 85

Compilata da:
Fugazotto Domenica
Iscritto all'albo:
Ingegneri
Prov. Messina N. 1959

Identificativi Catastali:
Sezione: 9
Foglio: 9
Particella: 129
Subalterno: 4

Planimetria
Scala 1: 500

Ultima planimetria in atti

PIANTA PIANO TERRA

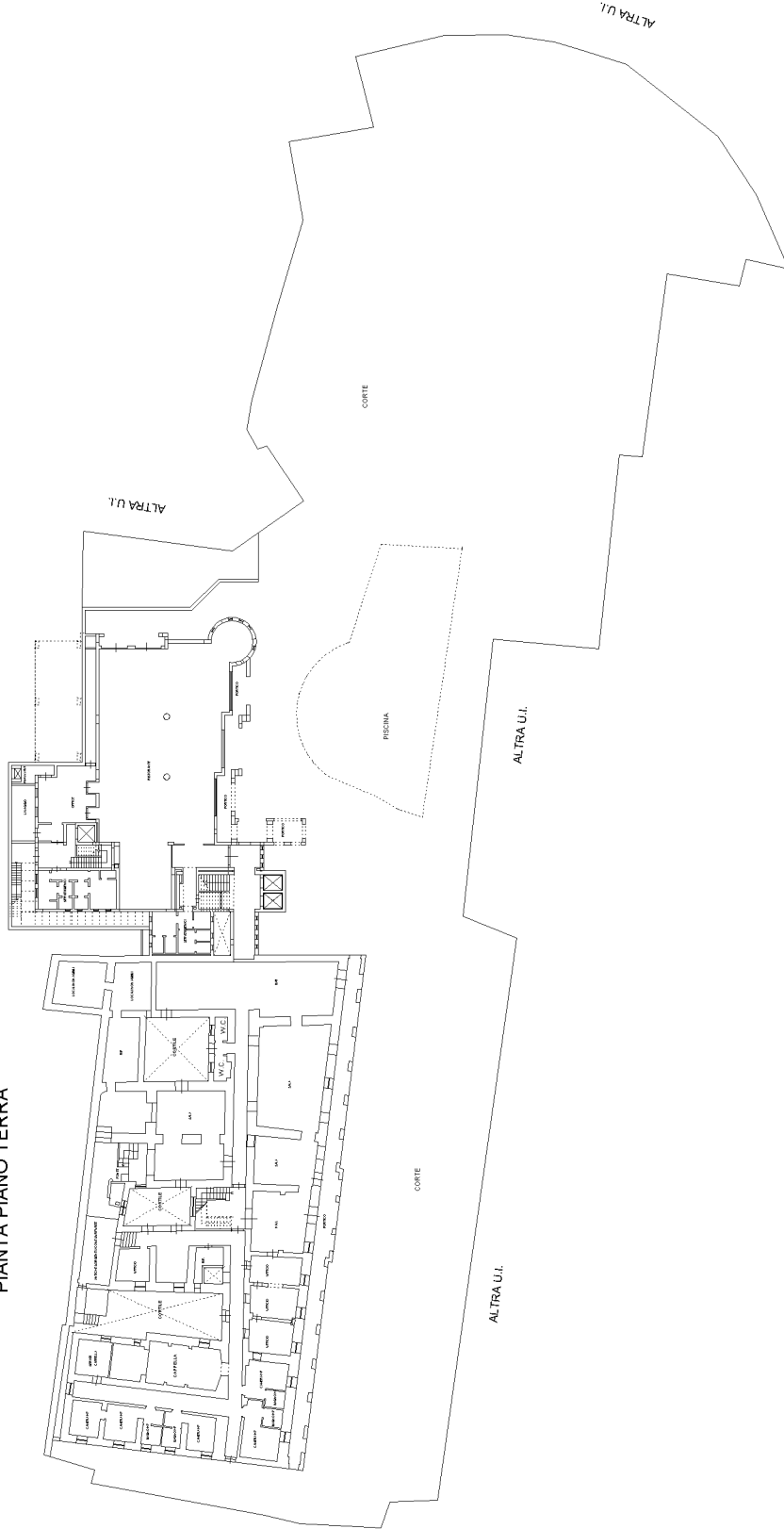

Agenzia delle Entrate
CATASTO FABBRICATI
Ufficio provinciale di
Messina

Dichiarazione protocollo n. ME0053621 del 13/06/2022
Comune di Terme Vigiliatore
Via Salita Stabilimento

Scala 1: 500

Identificativi Catastali:
Sezione: 9
Foglio: 9
Particella: 129
Subalterno: 4

civ. 85

Compilata da:
Fugazotto Domenica
Iscritto all'albo:
Ingegneri
Prov. Messina
N. 1959

Ultima planimetria in atti

Data: 14/12/2023 n. T352112 - Richiedente: JNENTL72T09F158I
Totale schede: 3 Formato di acquisizione: A3(297x420) - Formato stampa richiesto: A4(210x297)

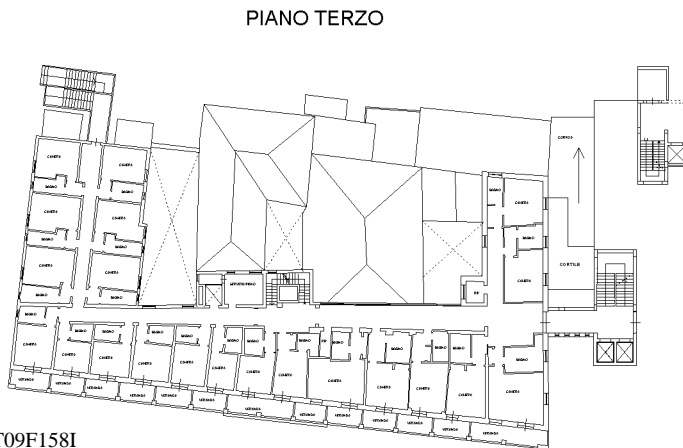
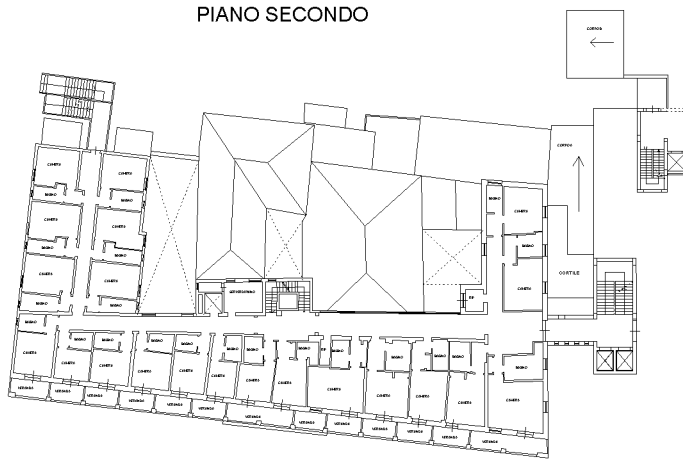
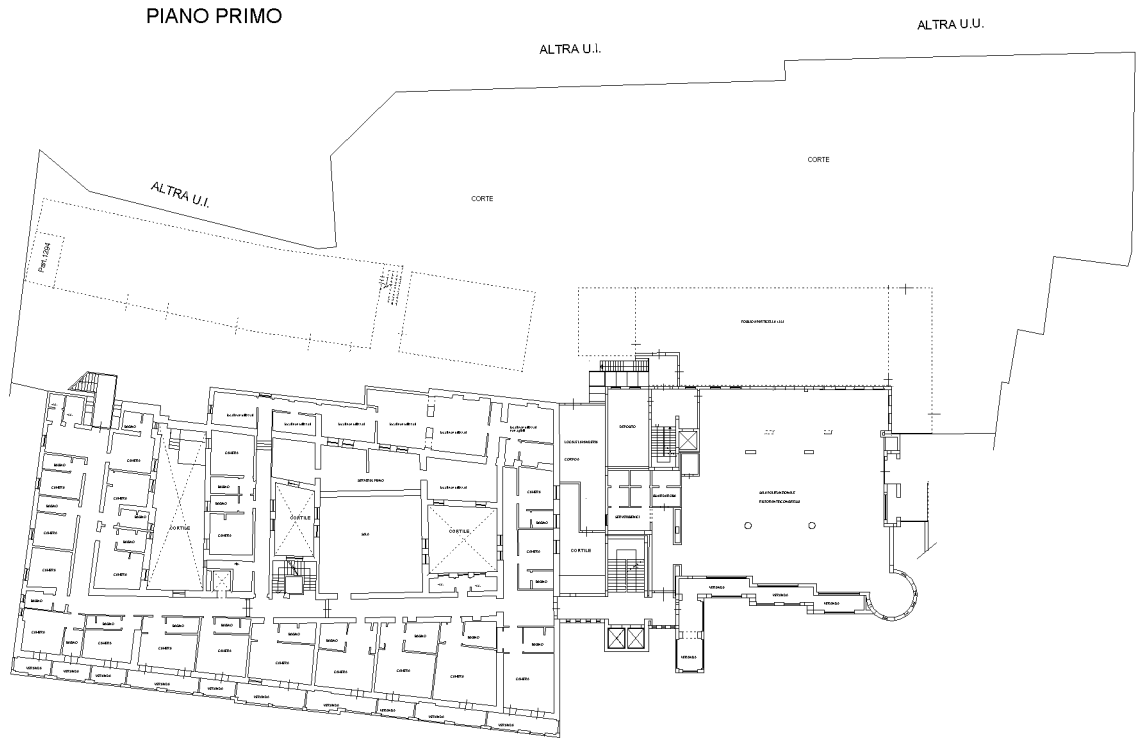

mapa 01
Catasto dei Fabbricati - Situazione al 14/12/2023 - Comune di TERME VIGILIATORE(M210) - < Foglio 9 - Particella 129 - Subalterno 4 ->
VIA SALITA STABILIMENTO n. 85 Piano T-1 - 2-3

Agenzia delle Entrate
CATASTO FABBRICATI
Ufficio Provinciale di
Messina

Dichiarazione protocollo n. ME0053621 del 13/06/2022

Comune di Terme Vigliatore

Via Salita Stabilimento

civ. 85

Identificativi Catastali:

Sezione:

Foglio: 9

Particella: 129

Subalterno: 4

Compilata da:

Fugazzotto Domenica

Iscritto all'albo:

Ingegneri

Prov. Messina

N. 1959

Planimetria

Scheda n. 3

Scala 1:200

PIANTA PIANO TERRA

H=3.20

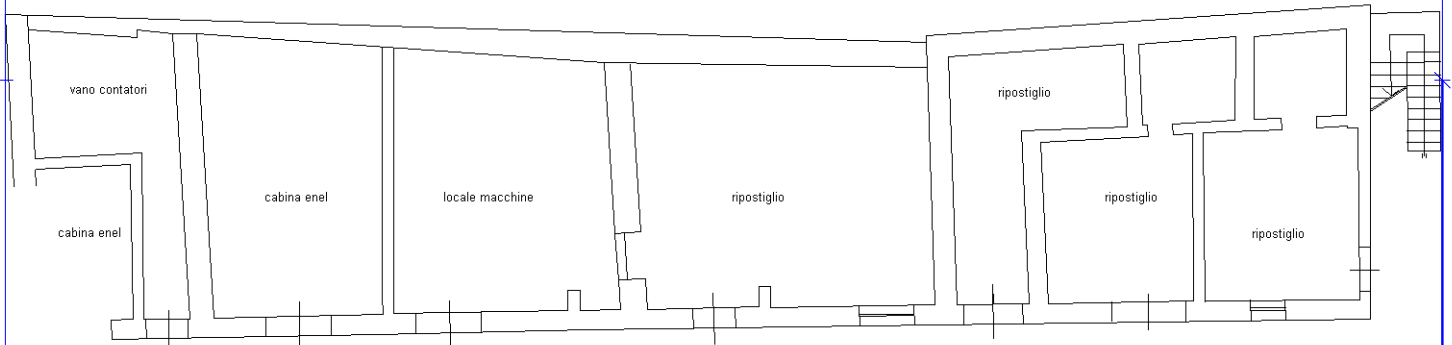

PIANTA PIANO PRIMO

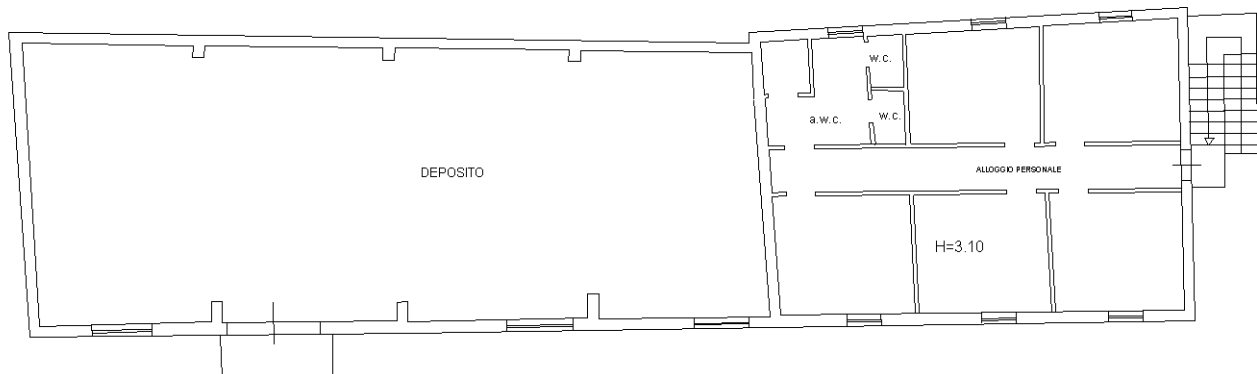

NORD

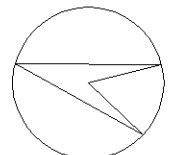

Ultima planimetria in atti

**Agenzia del Territorio
CATASTO FABBRICATI
Ufficio Provinciale di
Messina**

Dichiarazione protocollo n. ME0035206 del 27/02/2006

Planimetria di u.i.u. in Comune di Terme Vigliatore

Via Stabilimento

civ. SNC

Identificativi Catastali:

Sezione:

Foglio: 9

Particella: 1294

Subalterno:

Compilata da:

Costa Nunzio Mario

Iscritto all'albo:

Geometri

Prov. Messina

N. 2467

Scheda n. 1

Scala 1:100

PIANO TERRA

Terreno Altra Ditta

Terreno Altra Ditta

Cabina Enel
h= 8,00

Fabbricato Altra Ditta

Terreno Altra Ditta

Il Tecnico

Nord.

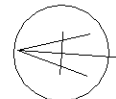

Ultima planimetria in atti