

Documentazione fotografica - Coni Fotografici

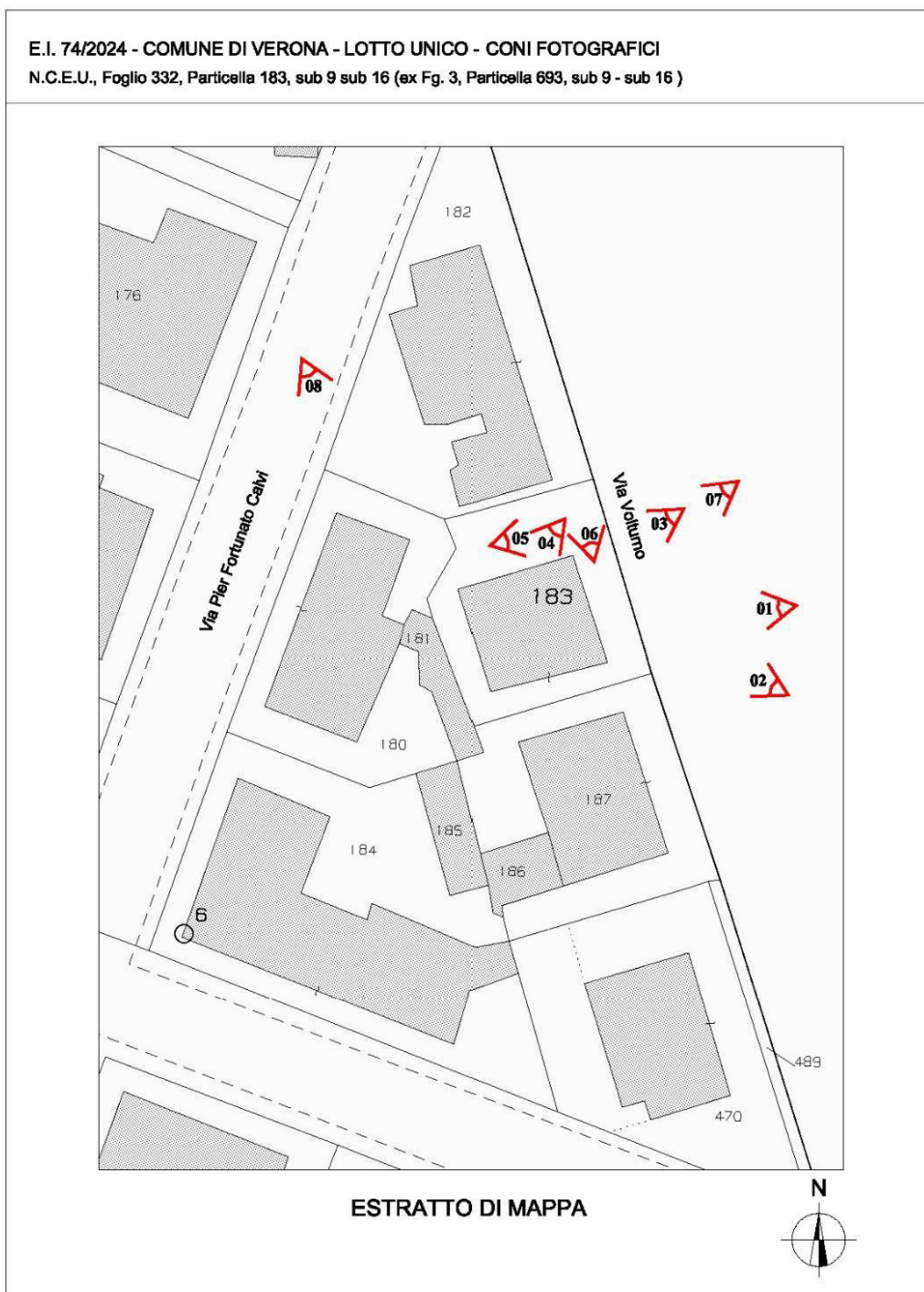

E.I. 74/2024 - COMUNE DI VERONA - LOTTO UNICO - CONI FOTOGRAFICI
 N.C.E.U., Foglio 332, Particella 183, sub 9 sub 16 (ex Fig. 3, Particella 693, sub 9 - sub 16)

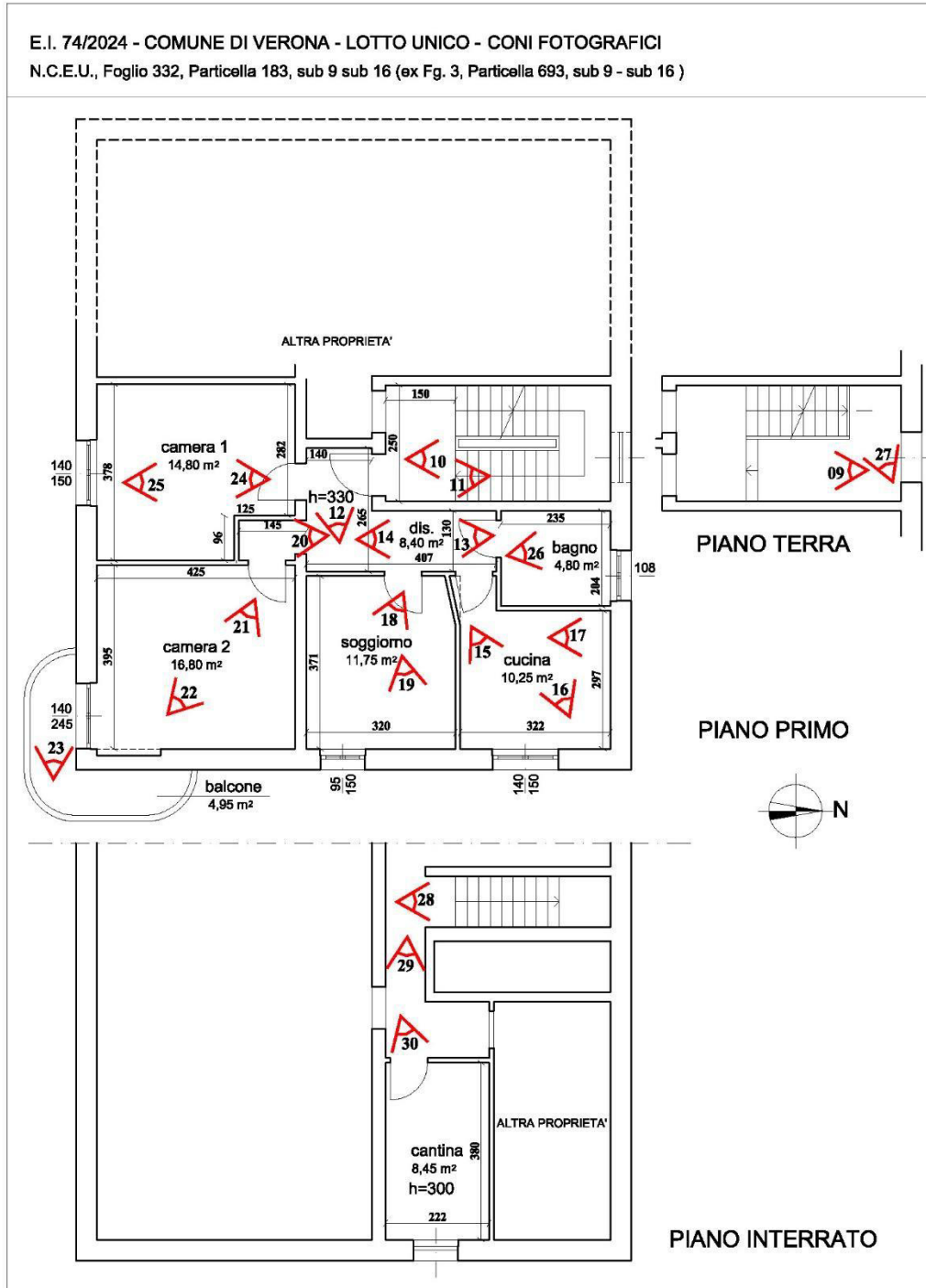

Tribunale di Verona E.I. n. 74/24 R.E.
 Giudice: dott. Francesco Fontana
 Esperto stimatore: arch. Giuliana Raimondi
 Custode: avv. Giovanni Merzari



E.I. 74/2024 - COMUNE DI VERONA - LOTTO UNICO - CONI FOTOGRAFICI
N.C.E.U., Foglio 332, Particella 183, sub 9 sub 16 (ex Fg. 3, Particella 693, sub 9 - sub 16)

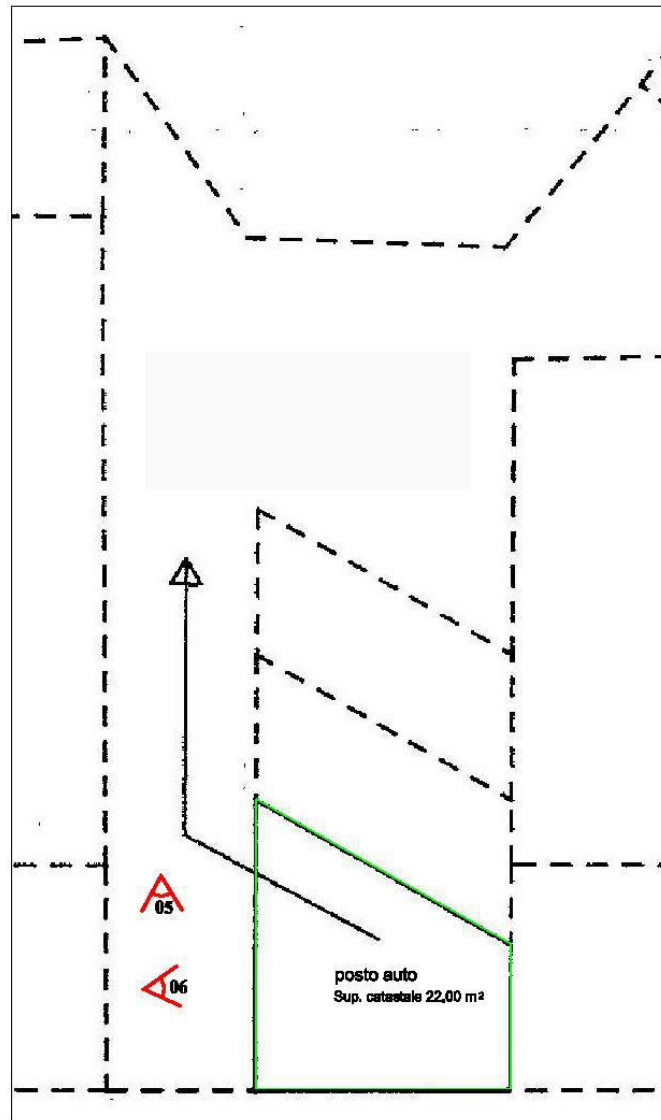

POSTO AUTO SCOPERTO (sub 16)





01

Edificio in Via Volturno, n. 36/A – Verona



02

Lati sud, est edificio





03

Prospetto nord edificio



04

Portoncino di accesso





05

Posto auto scoperto e accesso pedonale al civico n. 36/A



06

Posto auto scoperto





07

Accesso pedonale all'edificio in Via Volturno, n. 36/A – Verona



08

Accesso carraio di posti auto su Via Pier Fortunato Calvi, pertinenti all'edificio in Via Volturno, n. 36/A – Verona





09



10

Androne e vano scala condominiale





11

Porta di accesso all'unità abitativa al Piano Primo



12

Disimpegno ed accesso all'unità abitativa



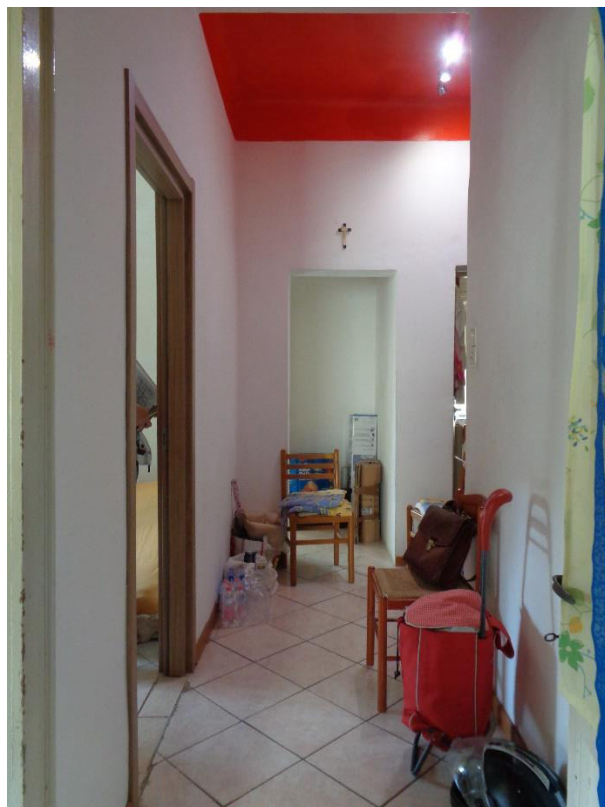

13

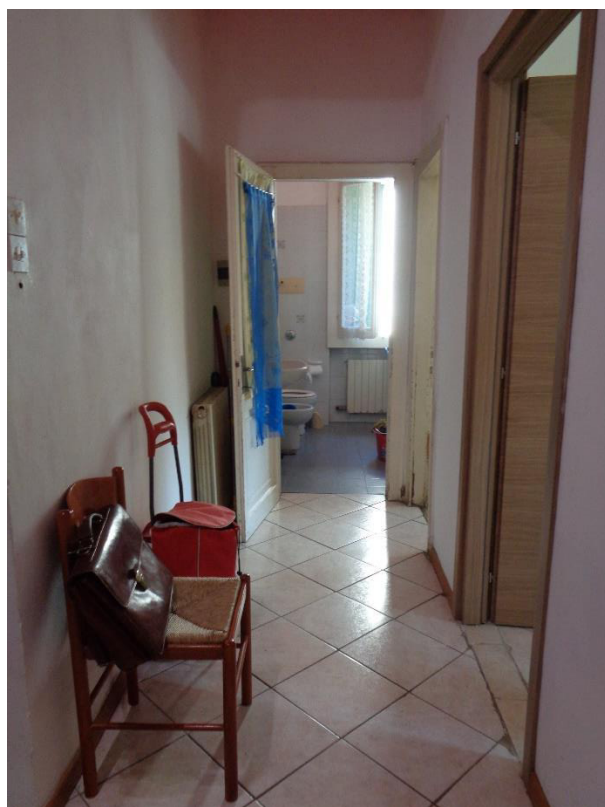

14

Disimpegno





15



16 – 17 Cucina e caldaia di tipo murale (nel vano cucina)





18

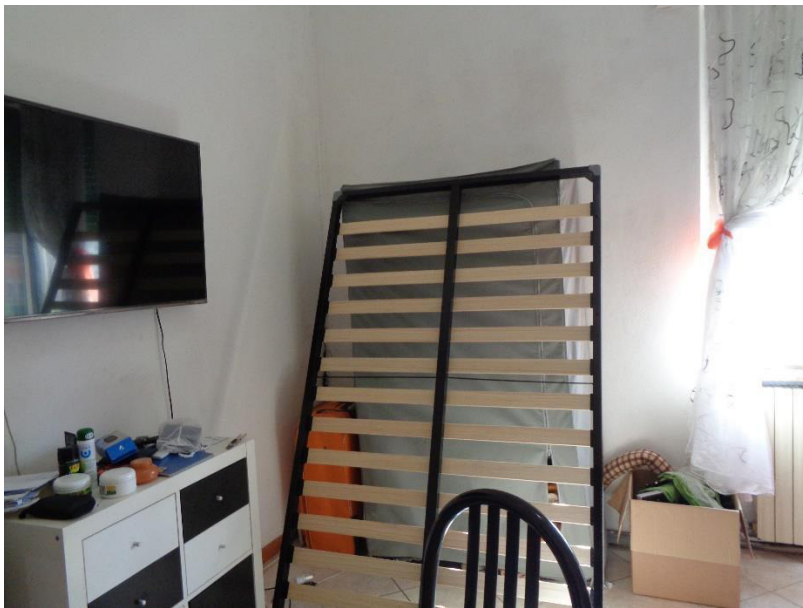

19

Soggiorno (ad uso camera)



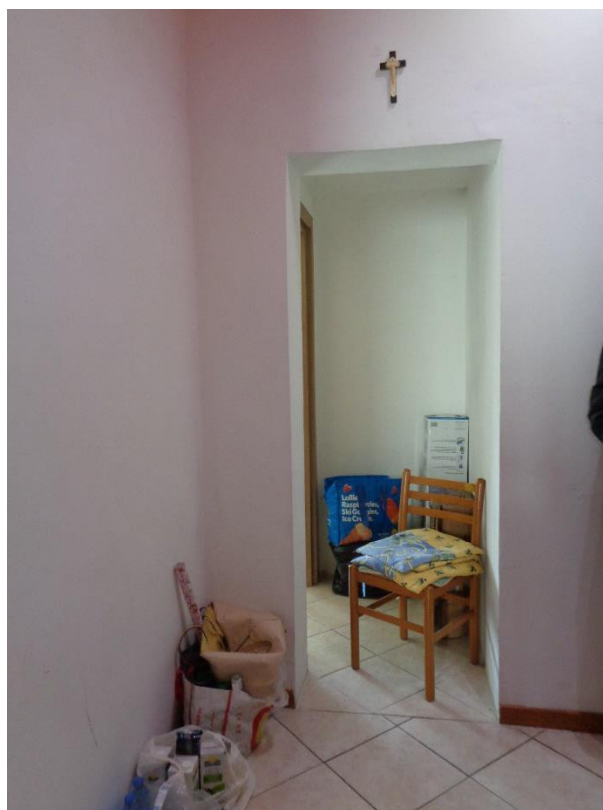

20

Disimpegno



21

Camera 2





22

Camera 2



23

Balcone – nella camera 2



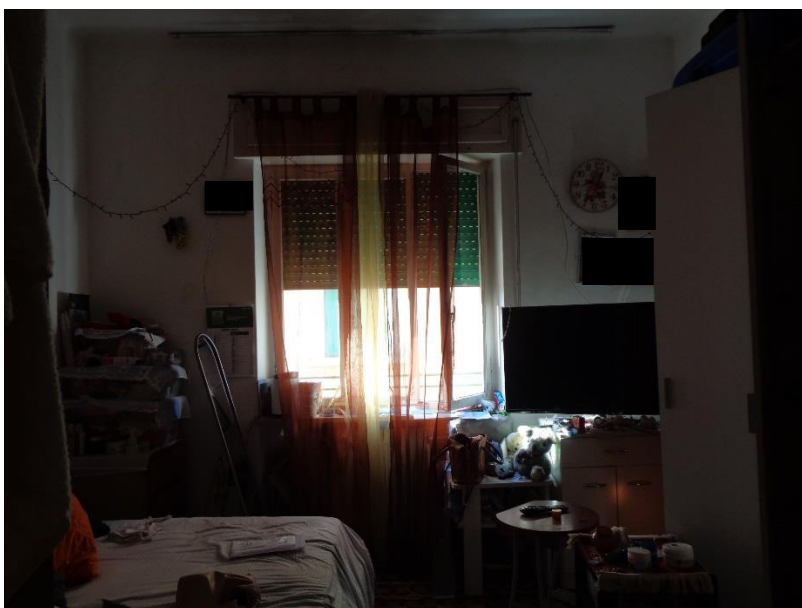

24

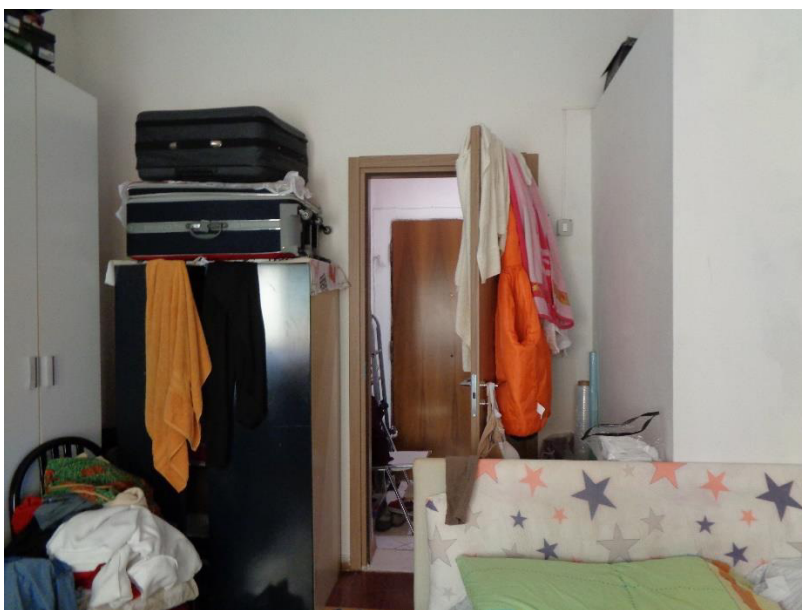

25

Camera 1





26 Bagno

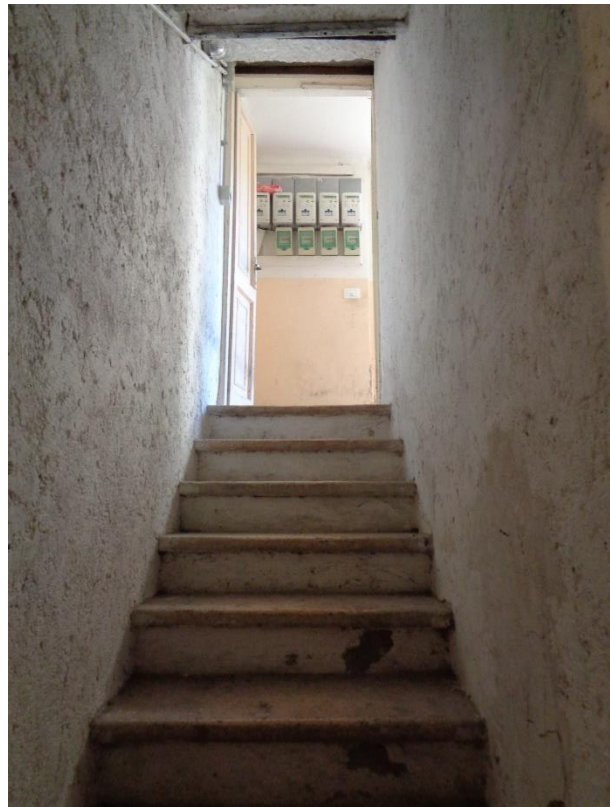

27 – 28 Accesso alla cantina dal vano scala condominiale



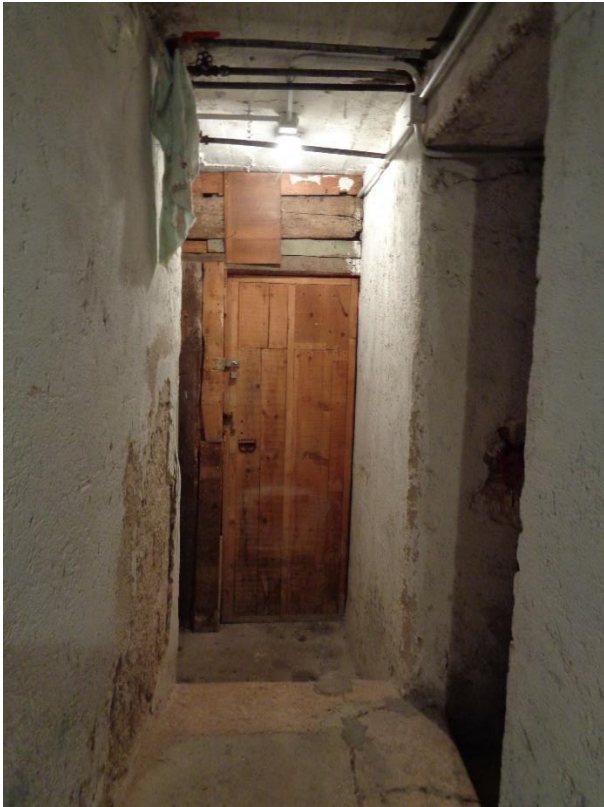

29

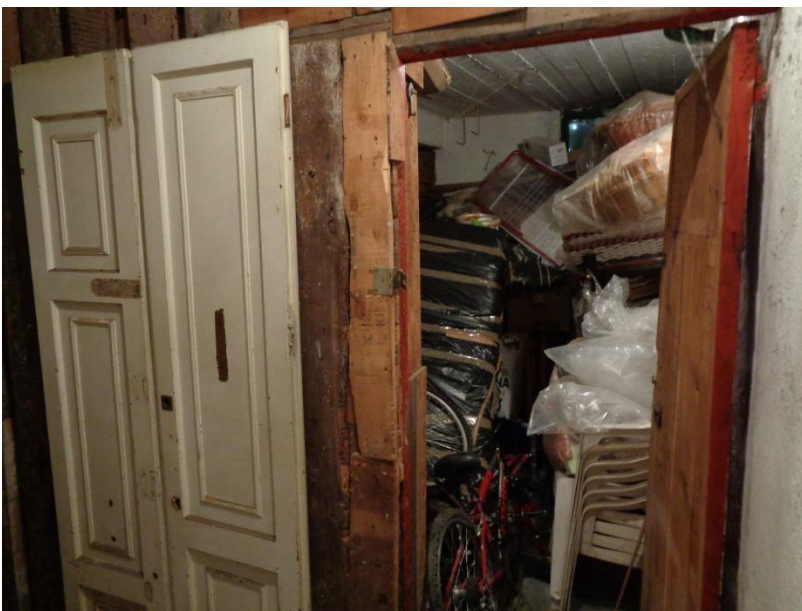

30

Cantina al piano Interrato

