

01) ELABORATO GRAFICO

1.1 Planimetria di Rilievo (scala originaria 1/100)

LOTTO - 01 (unico) Identificazione catastale - Compendio pignorato

Comune di GRECCIO (RI) Via Fonte Cavalieri, s.n.c.

corpo **A** Fg. 4 P.IIa 259 Sub. 2 (Cat. A/3 Abitazione P. 1°, con corte comune)
corpo **B** Fg. 4 P.IIa 307 (Terreno con sovrastante RIMESSA)
corpo **C** Fg. 4 P.IIa 309 (Terreno con sovrastante MAGAZZINO)

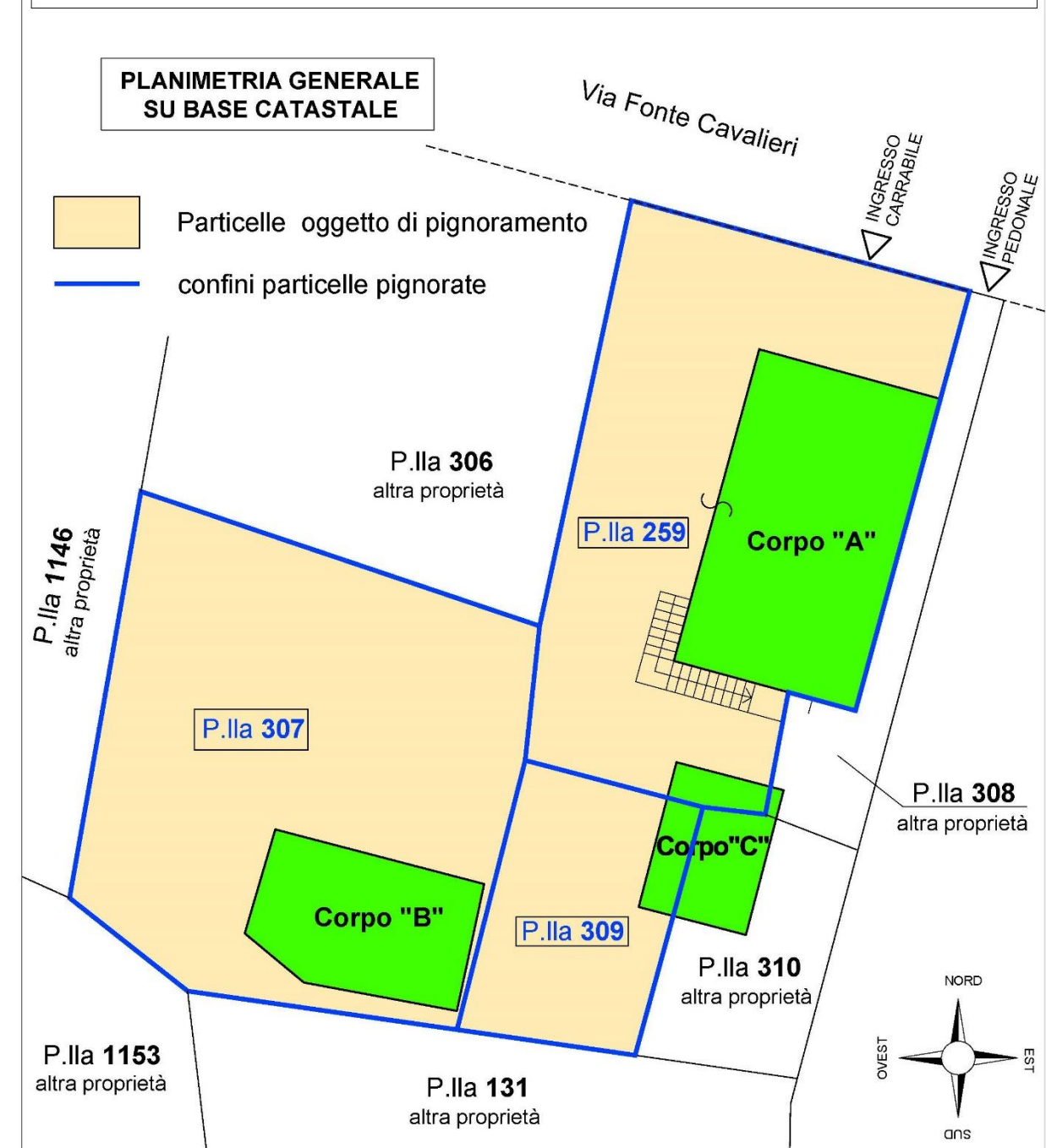

LOTTO - 01 (unico)
Identificazione catastale - Compendio pignorato

Comune di GRECCIO (RI) Via Fonte Cavalieri, s.n.c.

CATASTO FABBRICATI

corpo **A** Fg. 4 P.IIa **259** Sub. **2** (Cat. A/3 Abitazione P. 1°, con corte comune)

Corpo "A"

P.LLA 308
altra proprietà

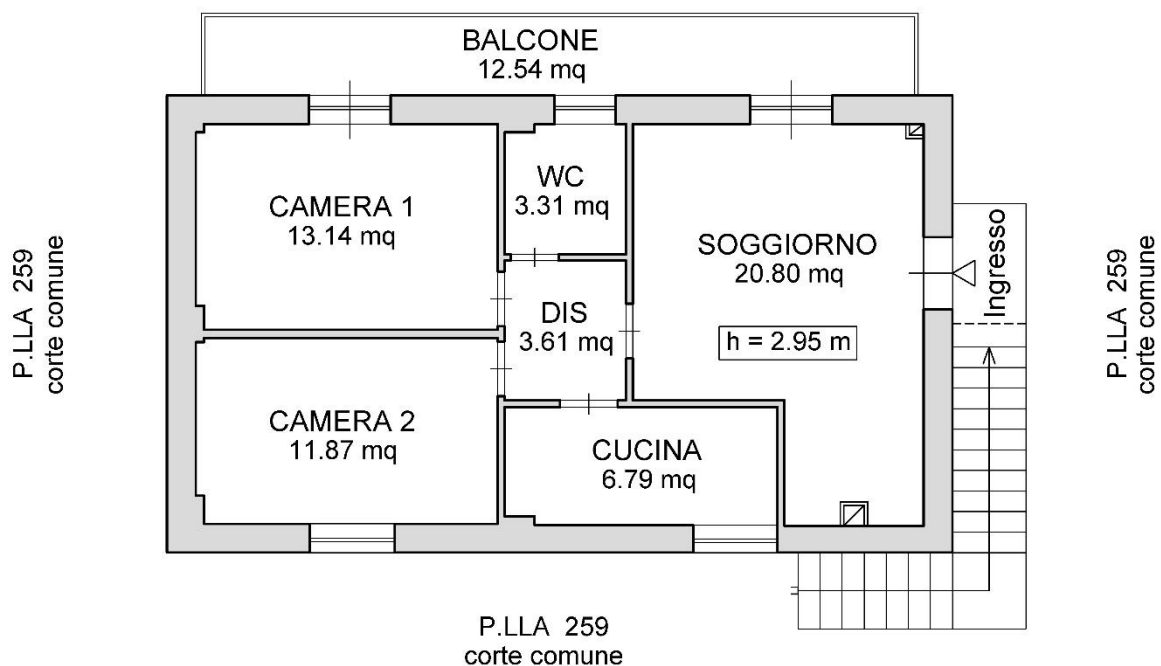

PIANO PRIMO

scala di rappresentazione

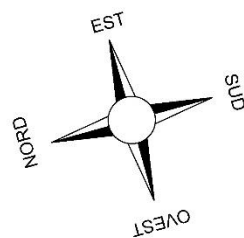

LOTTO - 01 (unico)
Identificazione catastale - Compendio pignorato

Comune di GRECCIO (RI) Via Fonte Cavalieri, s.n.c.

CATASTO TERRENI

corpo **B** Fg. 4 P.IIa 307 (Terreno con sovrastante RIMESSA)

Corpo "B"

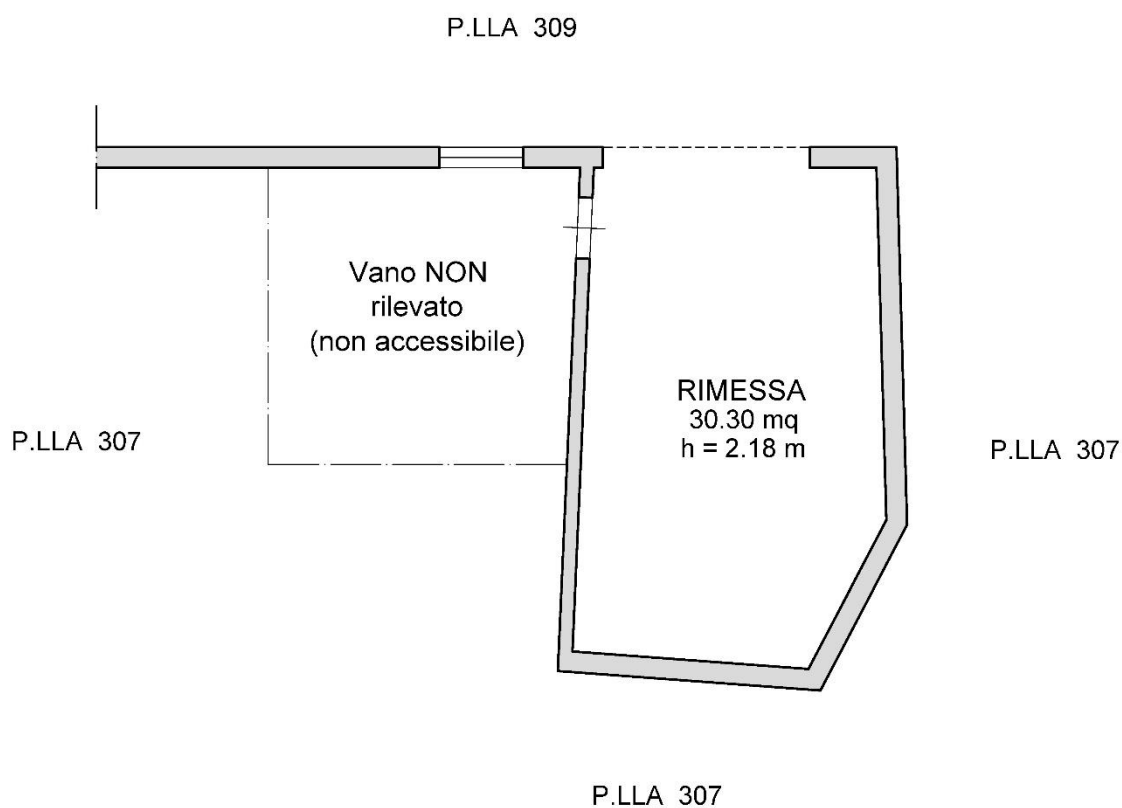

scala di rappresentazione

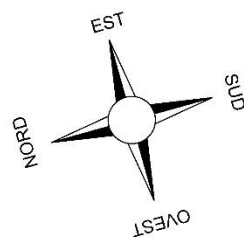

LOTTO - 01 (unico)
Identificazione catastale - Compendio pignorato

Comune di GRECCIO (RI) Via Fonte Cavalieri, s.n.c.

CATASTO TERRENI

corpo **C** Fg. 4 P.lla 309 (Terreno con sovrastante **MAGAZZINO**)

Corpo "C"

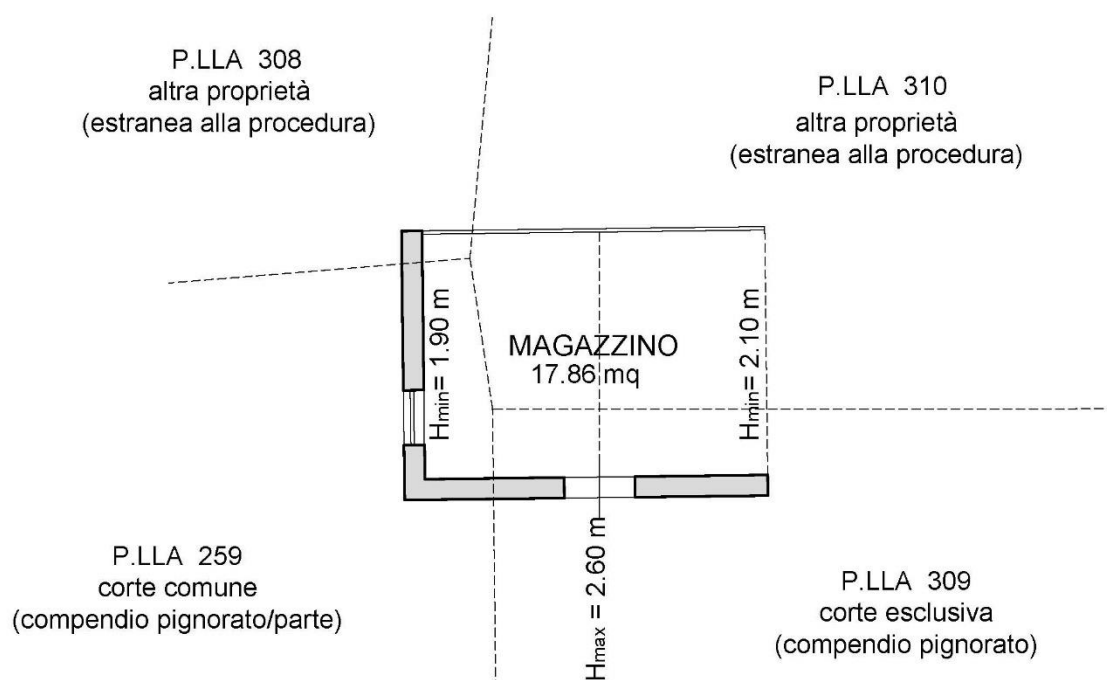

scala di rappresentazione

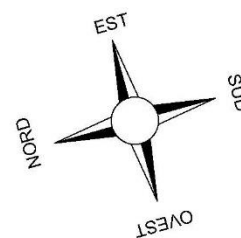

03) DOCUMENTAZIONE CATASTALE
3.1 Mappa Catastale Fg. 4 P.IIe 259-307-309

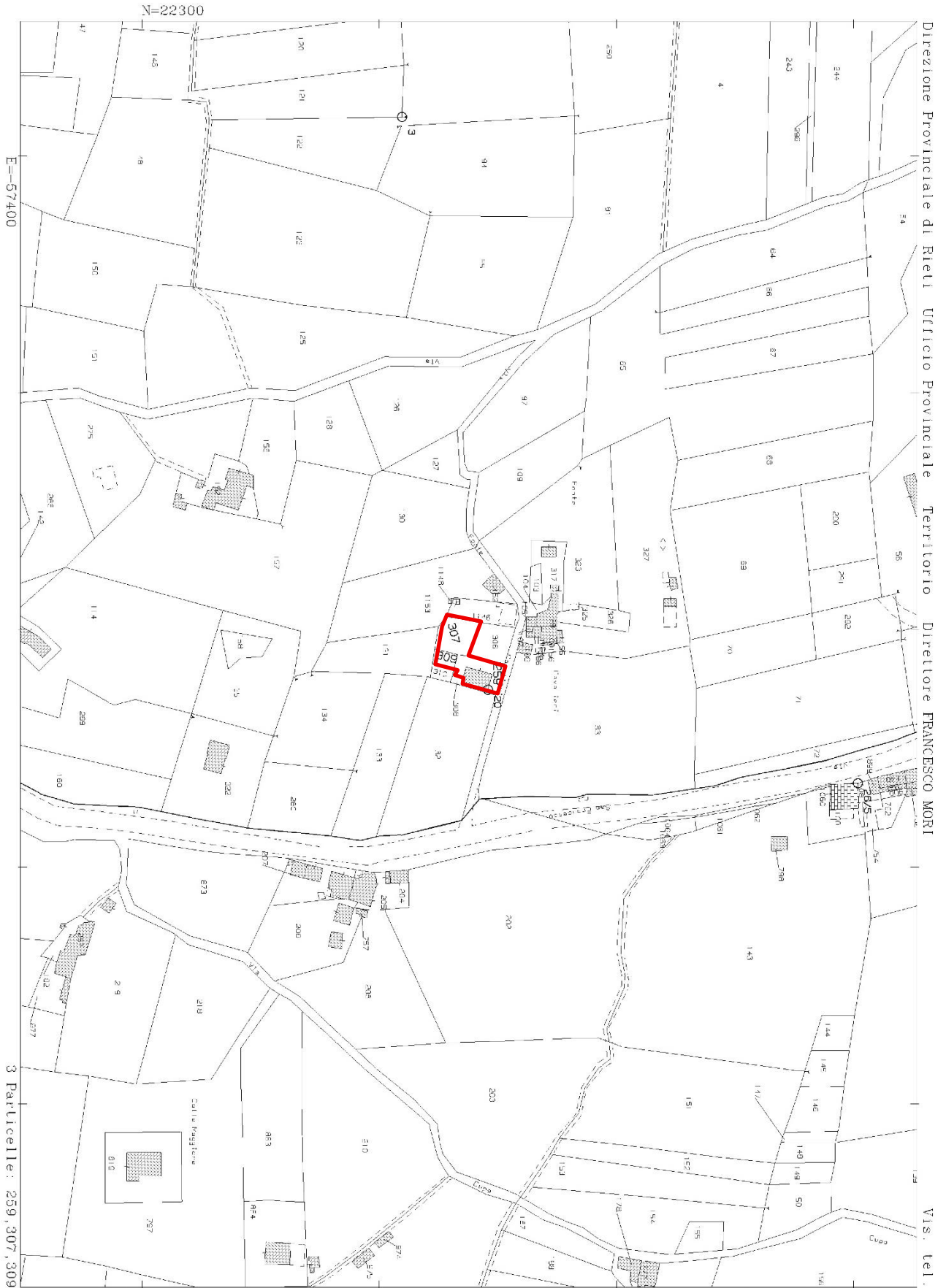

Direzione Provinciale di Rieti Ufficio Provinciale Territorio Direttore FRANCESCO MORI

Vis. Lei.

3 Particelle: 259, 307, 309

Comune: (R1) GRECCIO
Foglio: 4

Scala originale: 1:2000
Dimensione cornice: 534.000 x 378.000 m. Protocollo pratica T105147/2025

25-Nov-2025 10:22:53

3.6 Planimetria Catastale (scala 1/200) Fg. 4 P.IIa 259 Sub. 2

Data presentazione: 18/04/1984 - Data: 09/12/2025 - n. T27920 - Richiedente: SGNMRC64S27H501A

MODULARO
P. (sp. stand.) 497



MINISTERO DELLE FINANZE
DIREZIONE GENERALE DEL CATASTO E DEI SERVIZI TECNICI ERARIALI

Mod. B (Nuovo Catasto Edilizio Urbano)

Lire
50

NUOVO CATASTO EDILIZIO URBANO

(R. DECRETO-LEGGE 11 APRILE 1980, N. 652)

Planimetria dell'immobile situato nel Comune di GRECCIO Via Vicinale Fonte Cavalieri

Ditta CECCARELLI ROBERTO e CECCARELLI ANTONINO

Allegata alla dichiarazione presentata all'Ufficio Tecnico Erariale di RIETI

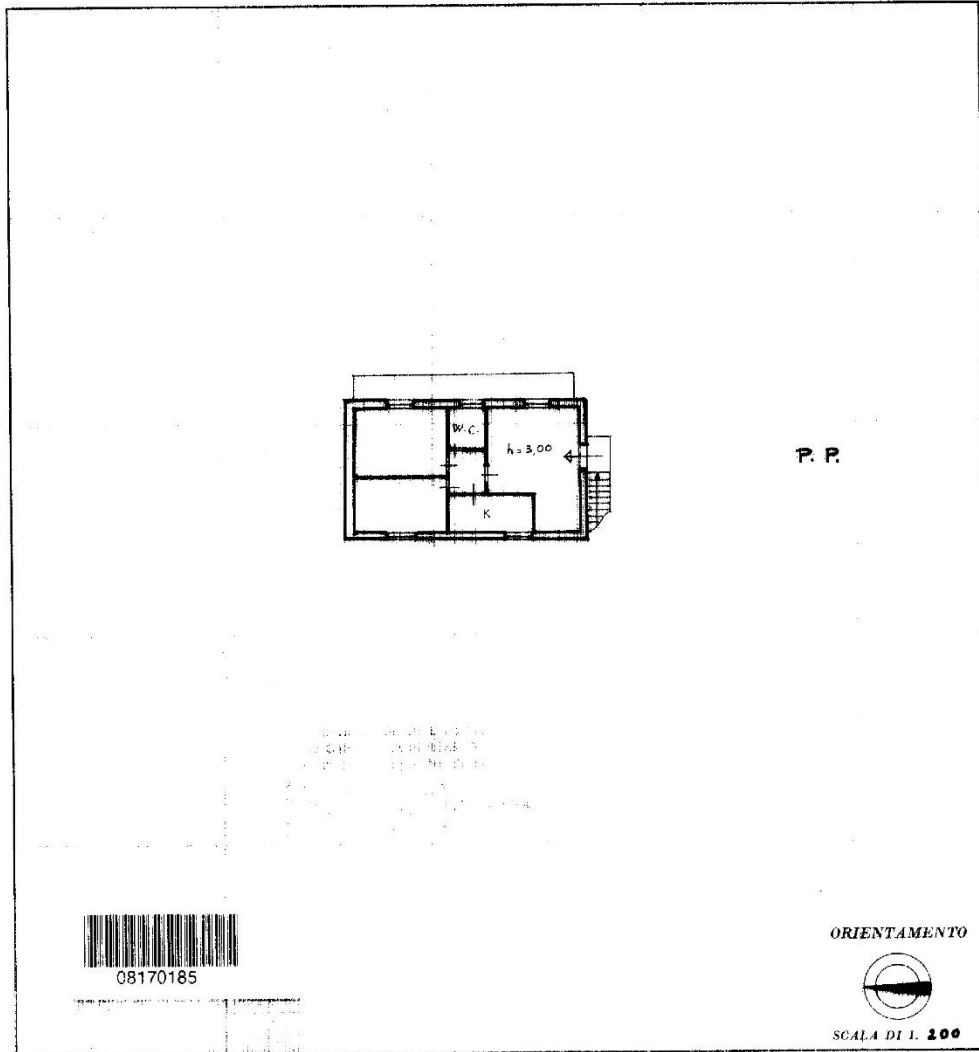

SPAZIO RISERVATO PER LE ANNOTAZIONI D'UFFICIO

DATA <u>18.4.84</u> PROT. N° <u>95</u>	<u>FP 4</u> <u>N° 259/2</u>
---	--------------------------------

Compilata dal Per. Agr. Salvato
(Firma, nome e cognome del tecnico)
Concomi
Albo dei Periti Agrari
della Provincia di RIETI
del 10.4.1984
Firma: Salvatore Concomi

Catasto dei Fabbricati - Situazione al 09/12/2025 - Comune di GRECCIO(160) - <- Foglio 4 - Particella 259 - Subaltemo 2 >-
linea 01
VIA FONTE CAVALIERI Piano 1

Ultima planimetria in atti

Data presentazione: 18/04/1984 - Data: 09/12/2025 - n. T27920 - Richiedente: SGNMRC64S27H501A

Totale schede: 1 - Formato di acquisizione: fuori standard (297X376) - Formato stampa richiesto: A4(210x297)

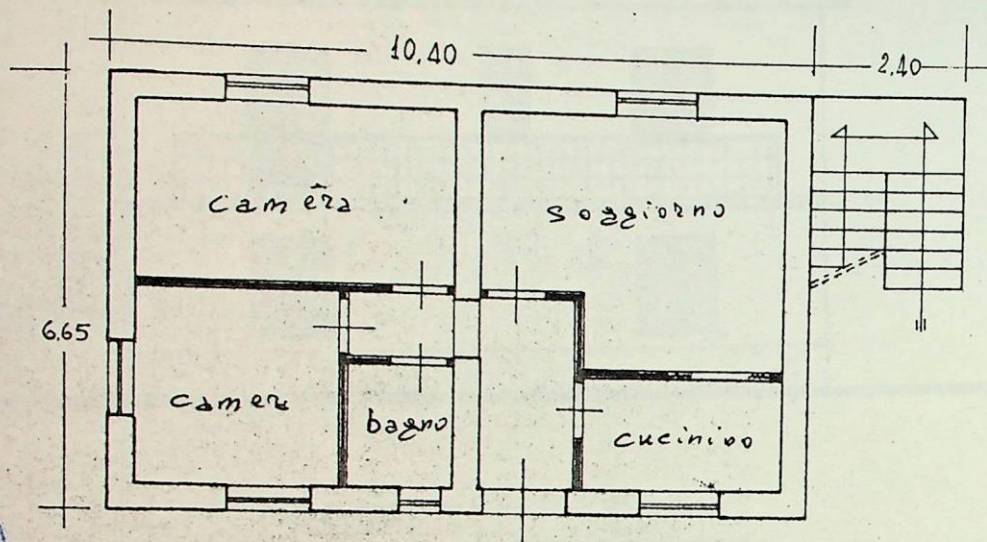

PIANO TERRA

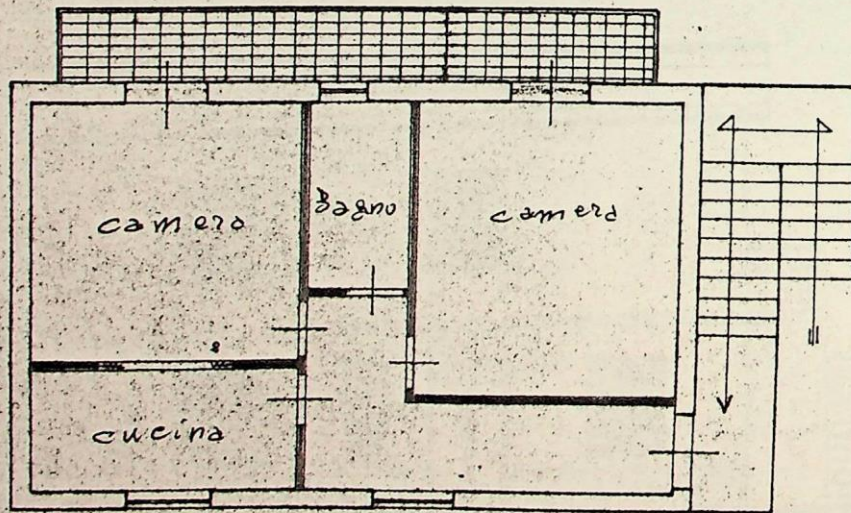

PIANO PRIMO

PROGETTO

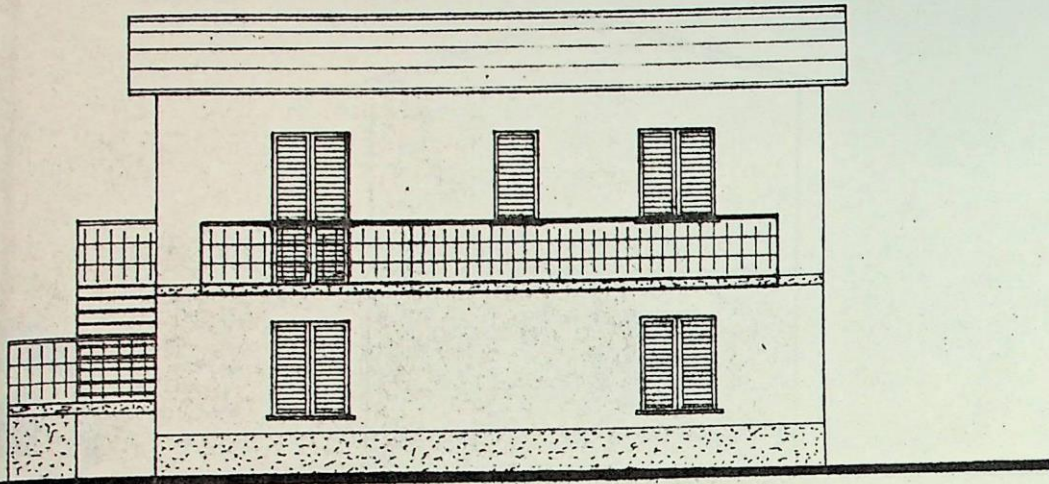

PROSPETTO EST

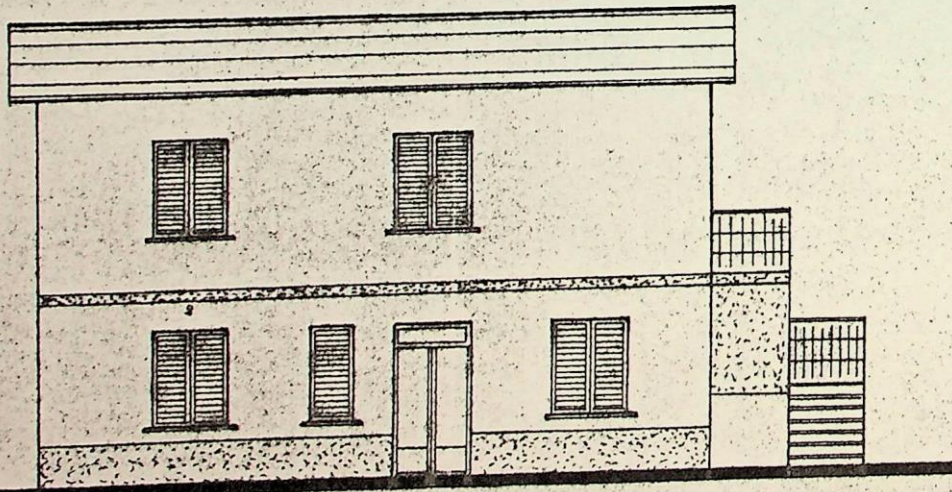

PROSPETTO OVEST

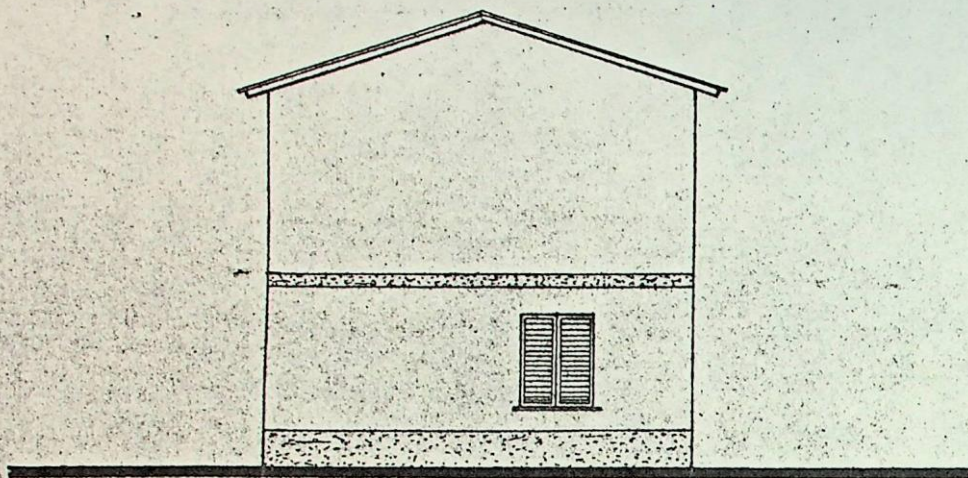

PROSPETTO NORD

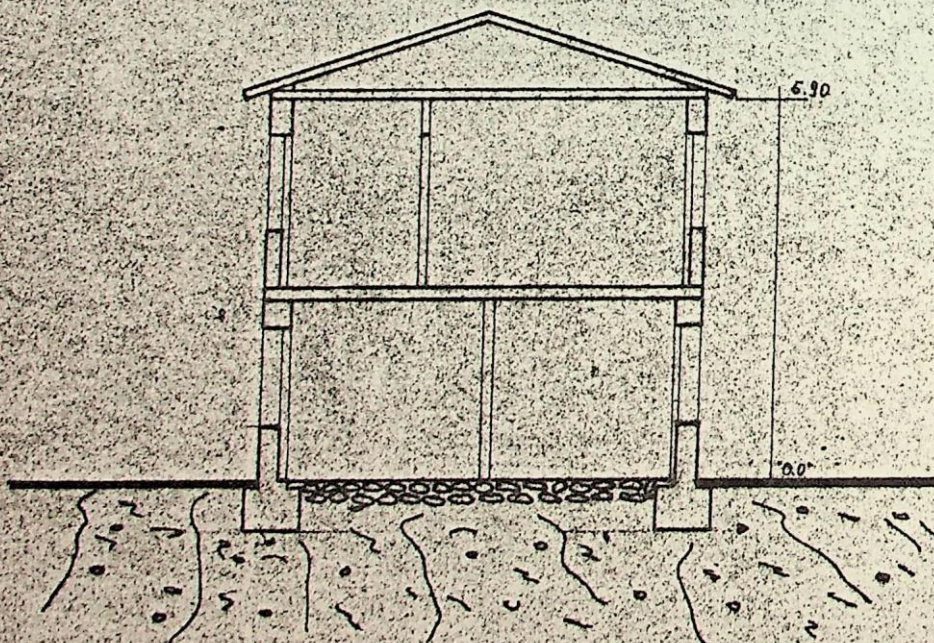

SEZIONE

PLANIMETRIA

scala 1:100

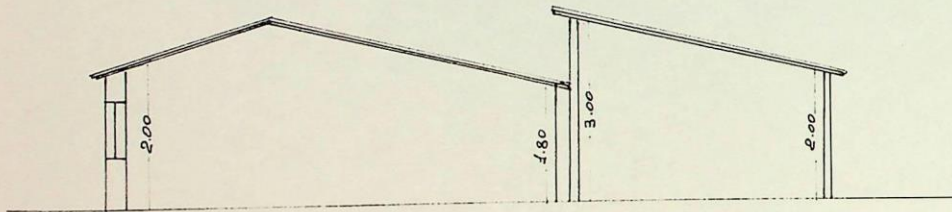
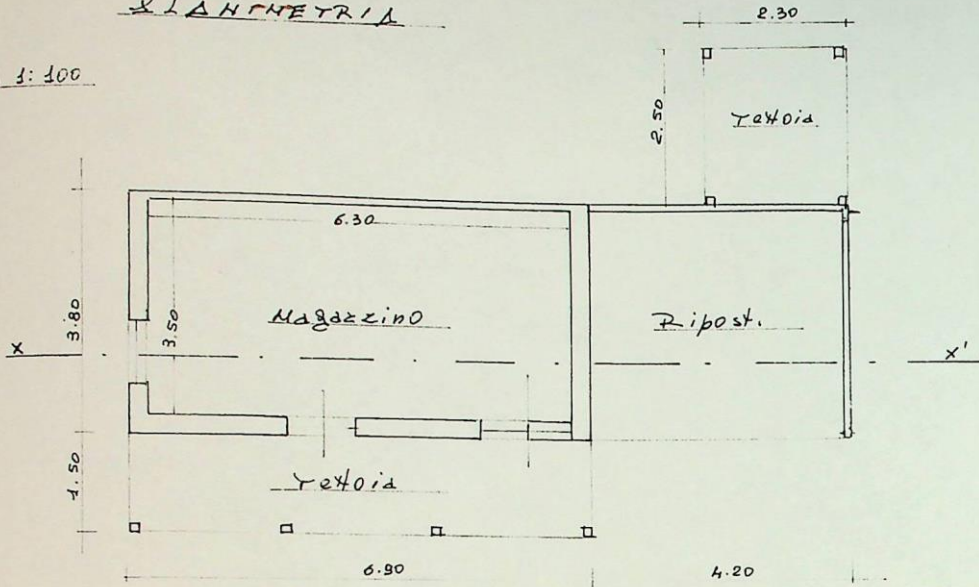

SEZIONE X-X'

DATI DELL'OPERA

GRECCIO F^e 4 n° 259 — mq. 870

Superficie coperta: m. $3.80 \times 6.90 + 1.50 \times 6.90 +$
 $+ 4.20 \times 3.80 + 2.30 \times 2.50 = \text{mq. } 58.28$

Volume m. $3.80 \times 6.90 \times (2.00 + 1.80) : 2 +$
 $+ 4.20 \times 3.80 \times (3.00 + 2.00) : 2 = \text{mc. } 89.72$

Superficie soggetta a SANOYDaid: m. $3.50 \times 6.30 + 1.50 \times 6.90 + 4.20 \times 3.80 + 2.30 \times 2.50 =$
 $= \text{mq. } 54.11$