

Agenzia delle Entrate
CATASTO FABBRICATI
Ufficio Provinciale di
Genova

Dichiarazione protocollo n. GE0009760 del 04/02/2021

Comune di Genova - Genova

Via Venti Settembre

civ. 16

Identificativi Catastali:

Sezione: GEA

Foglio: 106

Particella: 408

Subalterno: 21

Compilata da:
Pinna Marcello

Iscritto all'albo:
Geometri

Prov. Genova

N. 3568

Planimetria

Scheda n. 1

Scala 1:200

PIANO SECONDO H=3.90M

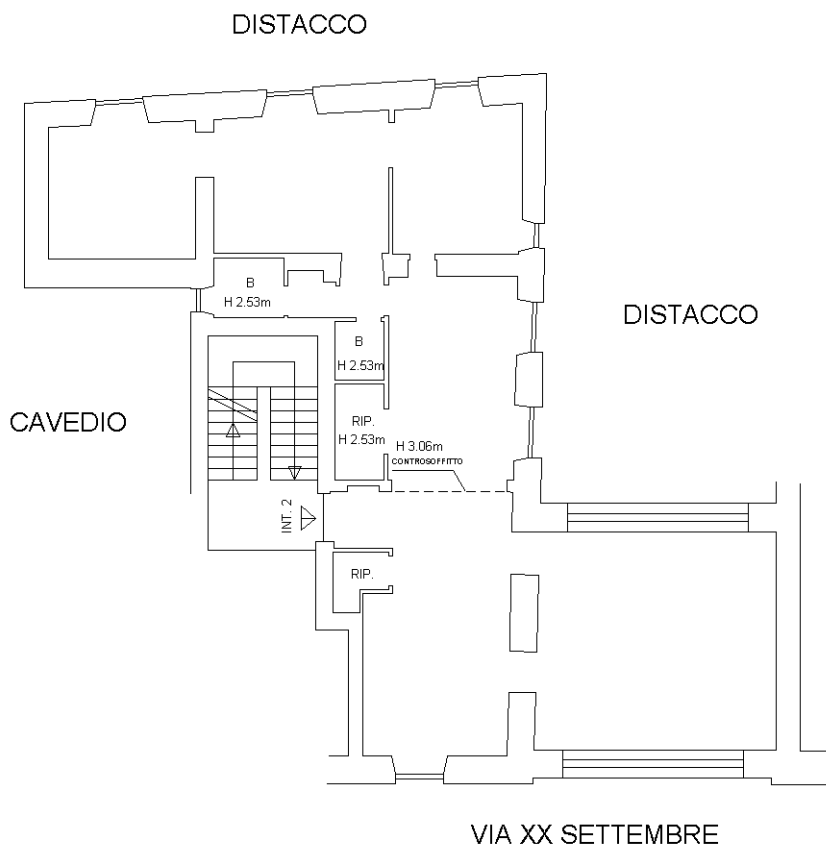

PIANO PRIMO SOTTOSTRADA

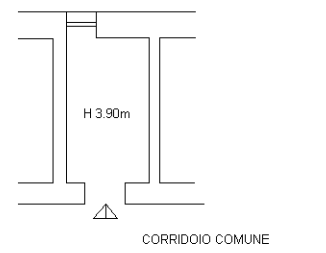

Catasto dei Fabbricati - Situazione al 28/10/2024 - Comune di GENOVA (D969Q) - < Sez. urbana GEA - Foglio 106 - Particella 408 - Subalterno 21 >
VIA VENTI SETTEMBRE n. 16 Scala DX Interno 2 Piano 2

Ultima planimetria in atti