

ALLEGATO 4.b

SOVRAPPOSIZIONE

PLANIMETRIA CATASTALE/STATO DI FATTO

E

RILIEVO STATO DI FATTO

SOVRAPPOSIZIONE CATASTALE E STATO DI FATTO

Piano Primo

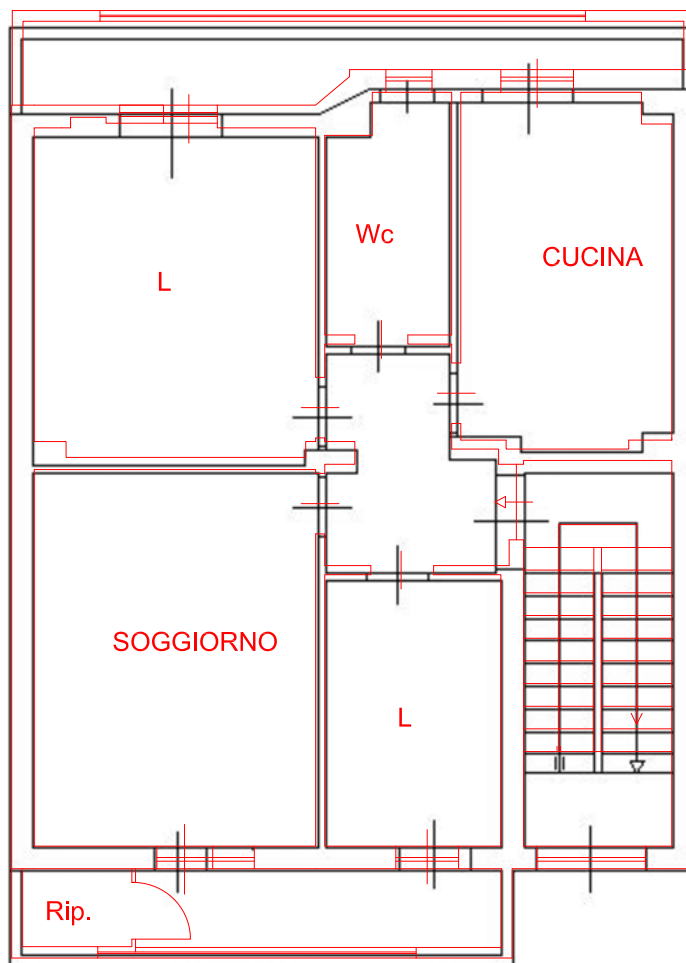

— Rilievo
— Catastale



PIANTA STATO DI FATTO

Piano Primo
H: 3.10

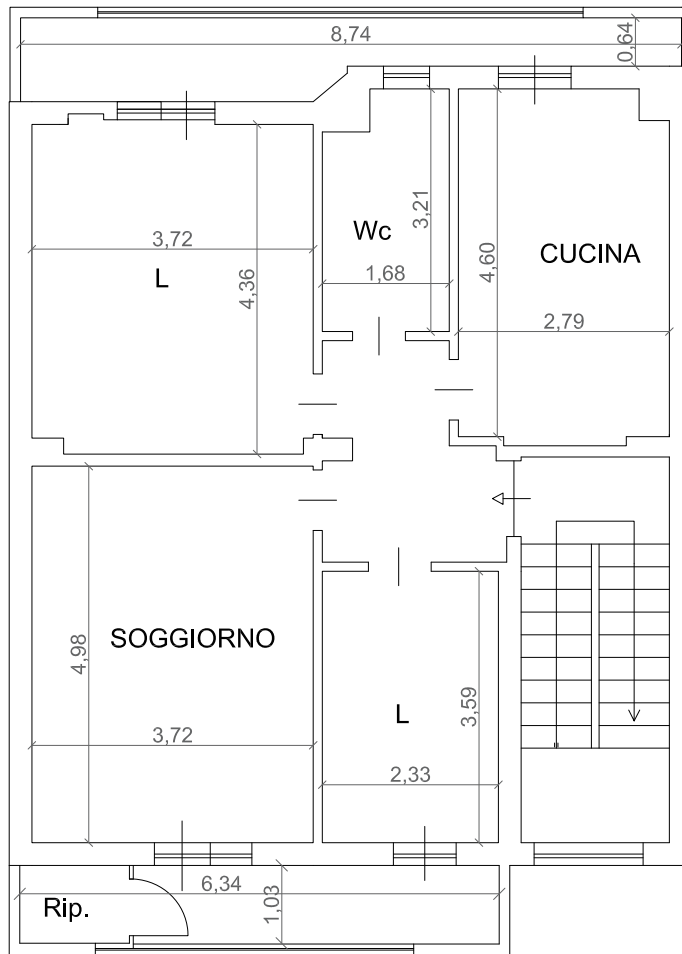

ALLEGATO 4.d

PLANIMETRIA CATASTALE AGGIORNATA

BENE PIGNORATO

**Agenzia delle Entrate
CATASTO FABBRICATI
Ufficio Provinciale di
Reggio Calabria**

Dichiarazione protocollo n. RC0088973 del 11/06/2025

Comune di Reggio Di Calabria

Via Nazionale (bocale)

civ. 280B

Identificativi Catastali:

Sezione: PEL

Foglio: 28

Particella: 351

Subalterno: 3

Compilata da:

Politi Fabio

Iscritto all'albo:
Ingegneri

All.4.d

Prov. Reggio Calabria

N. 3454

Planimetria

Scheda n. 1

Scala 1:100

Piano Primo

H: 3.10

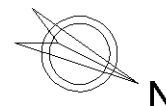

Catasto dei Fabbricati - Situazione al 16/06/2025 - Comune di REGGIO DI CALABRIA(H224) - < Sez. urbana PEL - Foglio 28 - Particella 351 - Subalterno 3 >
VIA NAZIONALE n. 280B Piano I

Ultima planimetria in atti