

NUOVO CATASTO EDILIZIO URBANO

Planimetria dell'immobile situato nel Comune di RUBIERA Via EMILIA OVEST, 63

Ditta XXXXXXXXXX

Allegata alla dichiarazione presentata all'Ufficio Tecnico Erariale di REGGIO E. ROBERTO $\frac{1}{4}$

Mod. B (Nuovo Catasto Edilizio Urbano) (R. DECRETO-LEGGE 13 APRILE 1939, N. 652)

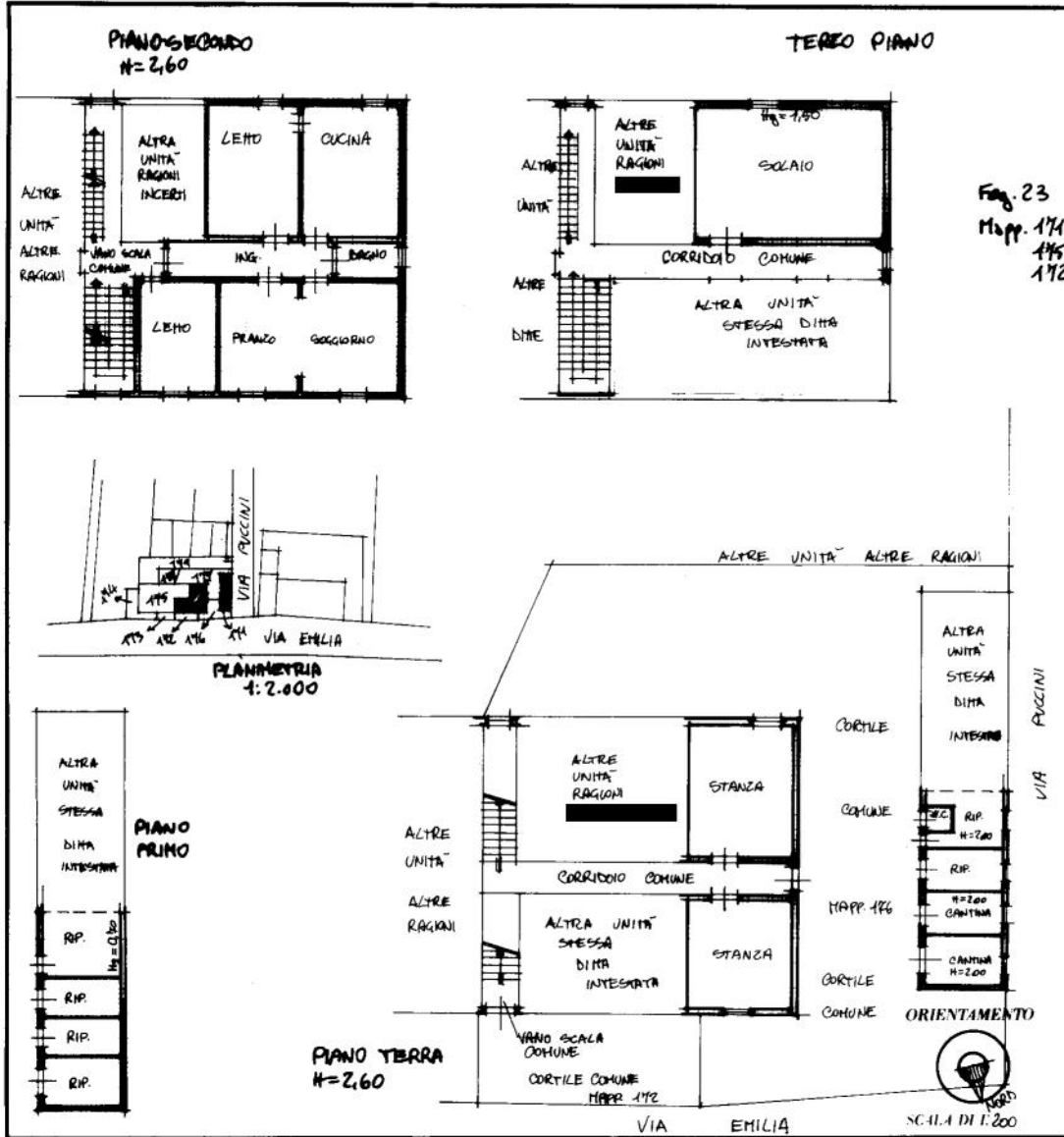

SPAZIO RISERVATO PER LE ANNOTAZIONI D'UFFICIO	
DATA	F. 23
PROT. N.	145/13 141/2 146/- 142/1

Compilata dal Geom. ERNES SAVAZZA
Iscritto all'Albo de Geometri
della Provincia di RE.
DATA 10-12-'86
Firma: Savazza Ernes