

COMUNE DI RUBIERA - PROVINCIA DI REGGIO EMILIA

Pratica n. 12575

Denuncia di Inizio Attività ai sensi della
Legge Regionale 25-11-2002, n. 31.

Presentato in data 05.08.2009

In atti al n. 14934 del 06.08.2009
di Protocollo Generale.



COMUNE DI RUBIERA

RISTRUTTURAZIONE DI PORZIONE DI FABBRICATO
AD USO ABITAZIONE CIVILE E LOCALI DI SERVIZIO
in immobile sito in Rubiera (RE), Via Emilia Ovest n. 63

(Fg. 23 - Mapp. 171 - Sub. 2)

(Fg. 23 - Mapp. 175 - Sub. 13)

DOCUMENTAZIONE FOTOGRAFICA

Committente:



Tecnico:

Geom. VINCENZO GUANDALINI
Via Togliatti, 1 / 1 - 42048 Rubiera (R.E.)



PIANTA PIANO TERRA
INDIVIDUAZIONE DEI PUNTI DI VISTA FOTOGRAFICI

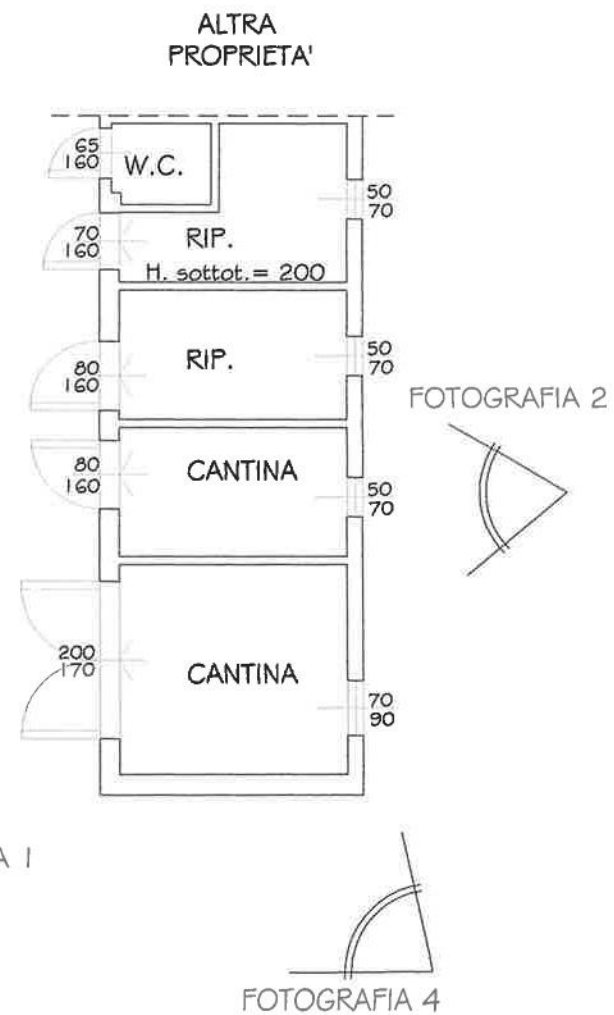
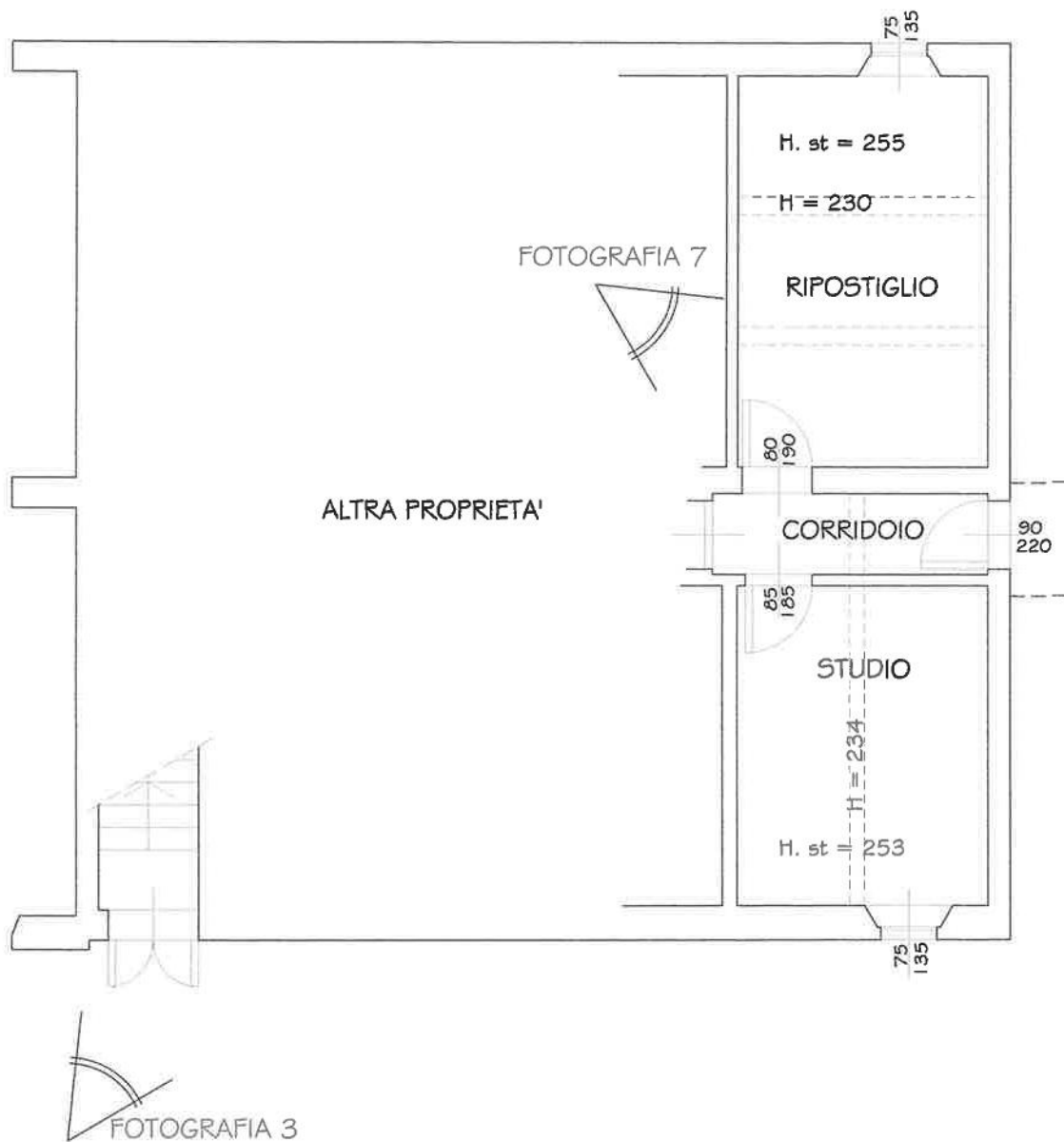

PIANTA PIANO PRIMO
INDIVIDUAZIONE DEI PUNTI DI VISTA FOTOGRAFICI

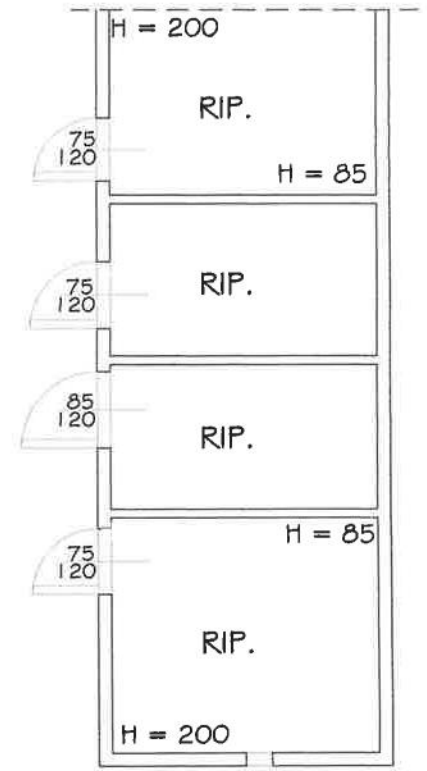
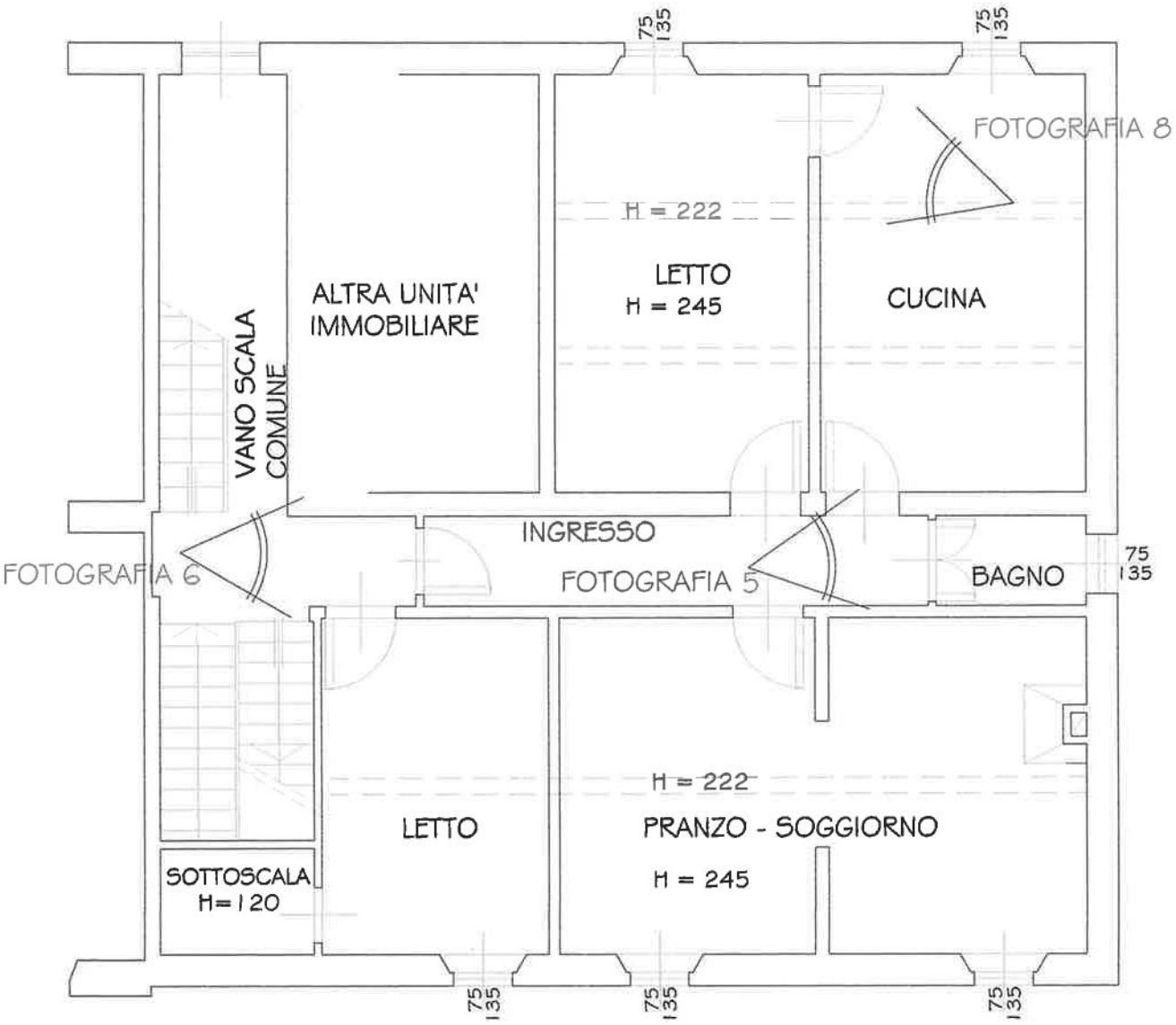

DOCUMENTAZIONE FOTOGRAFICA



1

FOT. 1 e 2 - FABBRICATO AD USO SERVIZI- PROSPETTO SUL CORTILE E PROSPETTO SU VIA PUCCINI -



2

DOCUMENTAZIONE FOTOGRAFICA



3

FOT. 3 - PROSPETTO SULLA VIA EMILIA DEL FABBRICATO CIVILE

FOT. 4 - VISTA D'INSIEME DEI DUE FABBRICATI (VERSO LA VIA EMILIA)



4

DOCUMENTAZIONE FOTOGRAFICA



5

FOT. 5 - BAGNO A PIANO PRIMO
OGGETTO DI AMPLIAMENTO

FOT. 6 - - CORRIDOIO DI ACCESSO AL
PIANO PRIMO
SULLA DESTRA LA PORTA DI
ACCESSO ALLA STANZA DA
LETTO E CHE VERRA' CHIUSA.
SUL FONDO L'ACCESSO AL
BAGNO.



6

DOCUMENTAZIONE FOTOGRAFICA



7

FOT. 7 - PARTE DEL RIPOSTIGLIO
A PIANO TERRA OVE VERRA'
RICAVATO UN PICCOLO BAGNO

FOT. 8 - APERTURA DI COLLEGAMENTO
FRA LETTO E CUCINA, A PIANO
PRIMO, CHE VERRA' CHIUSA.



8