

MODULARIO  
F. rig. rend. - 487



MINISTERO DELLE FINANZE  
DIREZIONE GENERALE DEL CATASTO E DEI SERVIZI TECNICI ERARIALI

Ediz. II (Nuovo Catasto Edilizio Urbano)

# NUOVO CATASTO EDILIZIO URBANO

Lire  
200

(R. DECRETO-LEGGI 10 APRILE 1968, N. 609)

Planimetria dell'immobile situato nel Comune di LATINA Via PAGANINI

Ditta SOC LILIANA IMMOBILIARE srl con sede in Terracina via Appia Km.100 propr. x 680/1000 -  
SOC IRENE ANZIATE srl con sede in Terracina via Appia Km.100 propr. x 320/1000 -

Allegata alla dichiarazione presentata all'Ufficio Tecnico Erariale di LATINA

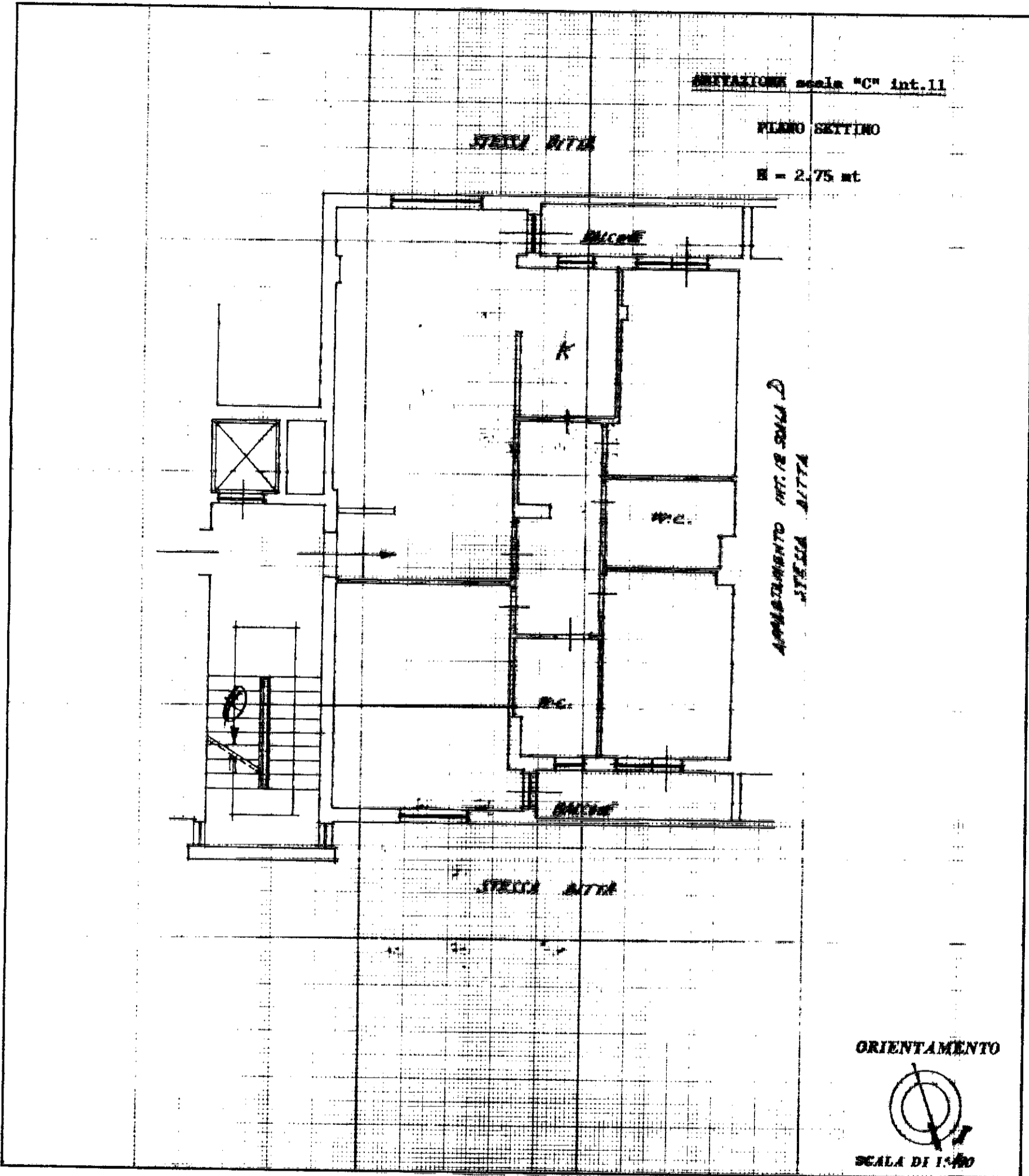

SPAZIO RISERVATO PER LE ANNOTAZIONI D'UFFICIO

DATA  
PROT. N° 166 17 MAG. 1991

N.C. Assume l'identificativo  
foglio 167 mapp.468 sub.37

Compilata dal \_\_\_\_\_  
(Titolo, nome e cognome del tecnico)  
geom. CIOLLI FABIO  
Iscritto all'Albo dei GEOMETRI  
della Provincia di LATINA

DATA \_\_\_\_\_  
Firma: [Signature]  
COLLEGIO PROVINCIALE GEOMETRI di LATINA  
GEOM. CIOLLI FABIO  
N. 1603

ALBO GEOMETRI  
F. 497



# MINISTERO DELLE FINANZE DIREZIONE GENERALE DEL CATASTO E DEI SERVIZI TECNICI ERARIALI NUOVO CATASTO EDILIZIO URBANO

Lire  
200

(R. DECRETO LEGGE 15 APRILE 1939, N. 645)

Planimetria dell'immobile situato nel Comune di LATINA Via PAGANINI  
SOC LILIANA IMMOBILIARE srl con sede in Terracina via Appia Km.100 propr. x 680/ 1000 -  
Ditta SOC IRENE ANZIATE srl con sede in Terracina via Appia Km.100 propr. x 320/1000 -  
Allegata alla dichiarazione presentata all'Ufficio Tecnico Erariale di LATINA

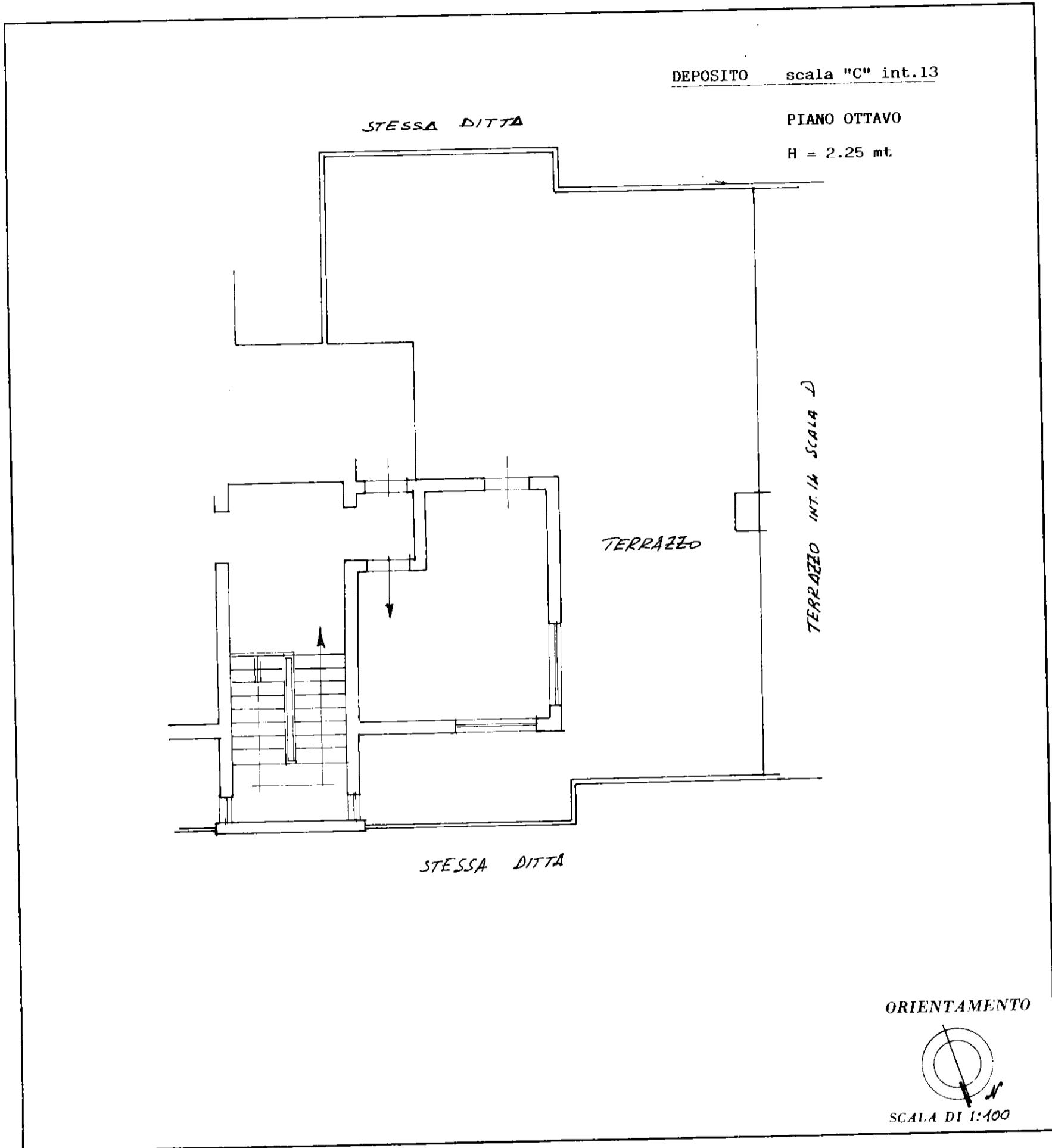

SPAZIO RISERVATO PER LE ANNOTAZIONI D'UFFICIO

DATA PROT. N° *Latina 91*

N.C. Assume l'identificativo foglio 167 mapp.468 sub.39

Compilata dal *(Titolo, nome e cognome del tecnico)*  
geom. CIOLLI FABIO

Iscritto all'Albo de GEOMETRI  
della Provincia di LATINA

DATA *17/05/1991*

Firma: *[Signature]*

MODULARIO  
F. - rig. rend. - 487



MINISTERO DELLE FINANZE  
DIREZIONE GENERALE DEL CATASTO E DEI SERVIZI TECNICI ERARIALI

Lire  
200

# NUOVO CATASTO EDILIZIO URBANO

(M. D. 11/11/1988 - G. U. 11/11/1988 - N. 11/11/1988)

Planimetria dell'immobile situato nel Comune di LATINA Via PAGANINI S.M.C.  
Ditta Soc. LILIANA IMMOBILIARE s.r.l. propr. x 600/1000 • Soc. IDEE AZIUNDE s.r.l. propr. x 329/1000  
Allegata alla dichiarazione presentata all'Ufficio Tecnico Erariale di LATINA

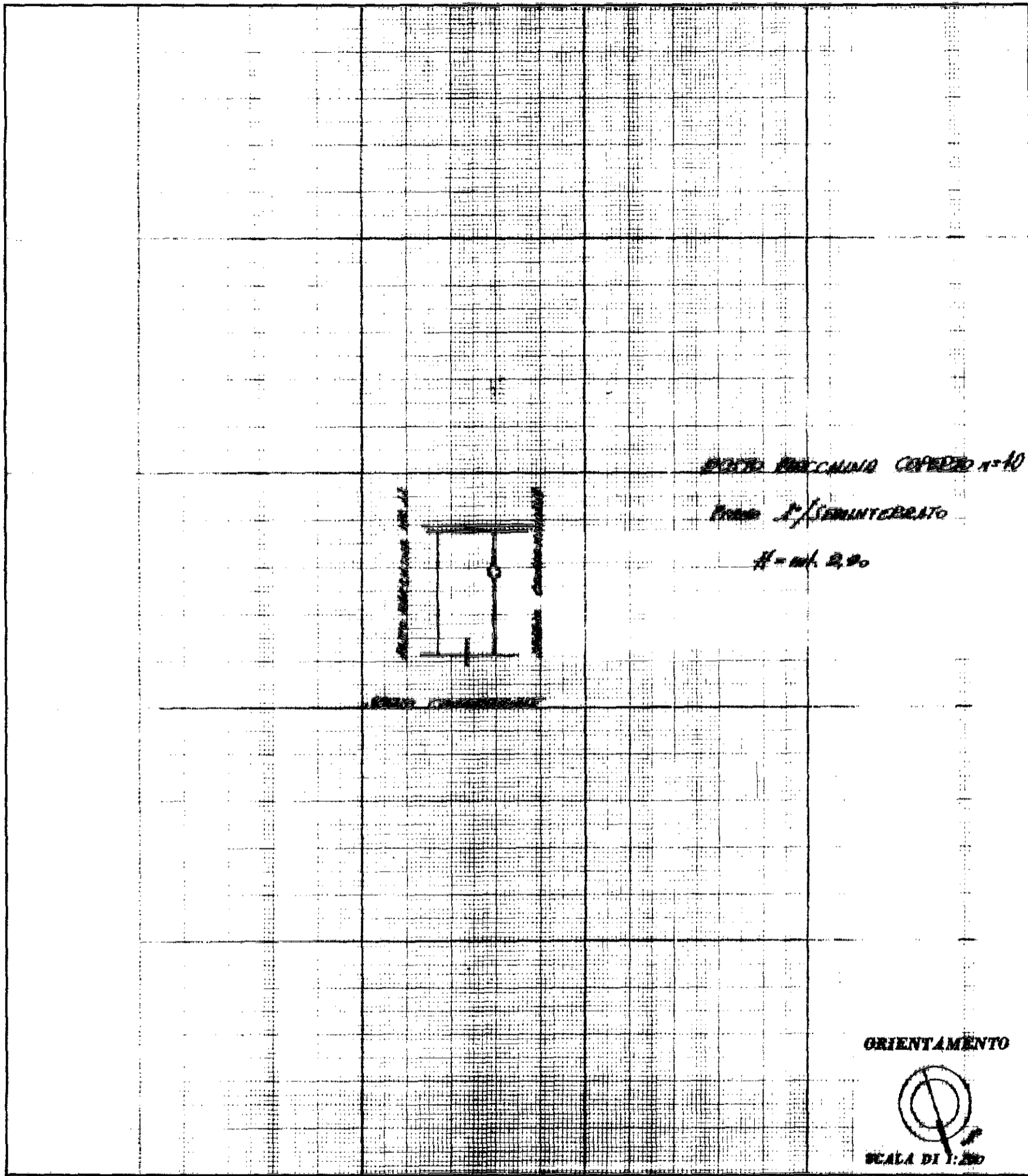

**SPAZIO RISERVATO PER LE ANNOTAZIONI D'UFFICIO**

DATA  
PROT. N° 4431/91  
**7 DIC. 1991**

N.C. ASSUME L'IDENTIFICATIVO  
FOLLIO 167 MAPA 168 sub. 112

Compilata dal \_\_\_\_\_  
(Titolo, nome e cognome del tecnico)  
GERM. CIOLLI FABIO

Inscritta all'Albo dei GEOMETRI  
della Provincia di LATINA

DATA 05/12/1991

Firma: [Signature]  
COLLEGGIO PROVINCIALE  
LATINA  
GERM. CIOLLI FABIO  
N. 1603