

**TRIBUNALE ORDINARIO DI SAVONA
ESPROPRIAZIONE IMMOBILIARE 179/2025**

Giudice dott.ssa Anna Ferretti

**ALLEGATO A
alla perizia estimativa**

MAPPA E PLANIMETRIA CATASTALE

ona Ufficio Provinciale - Territorio - Direttore ELEONORA MENNELLA

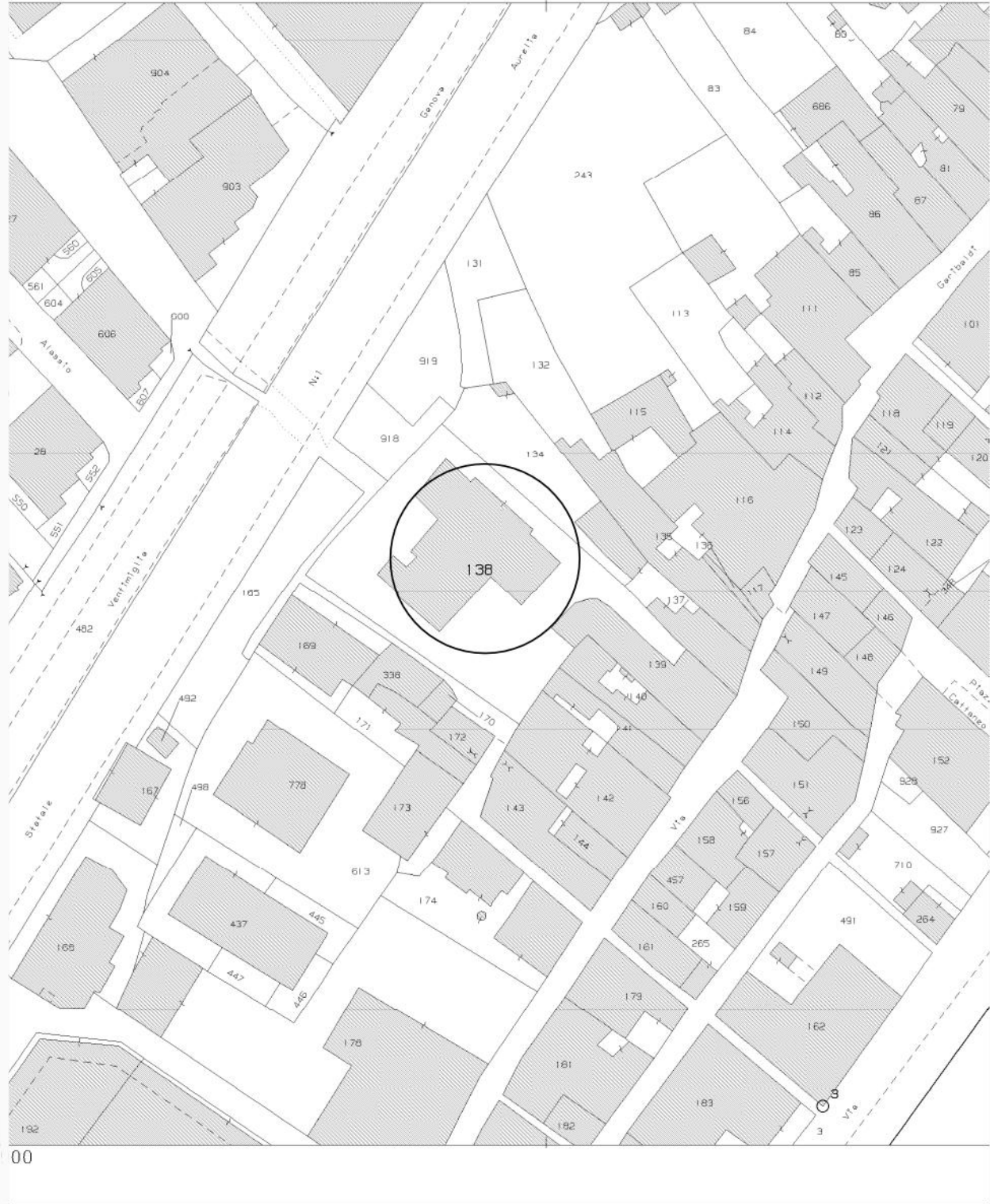

00

MODULARIO
F. - Cat. S. T. - 211



MINISTERO DELLE FINANZE
DIREZIONE GENERALE DEL CATASTO E DEI SERVIZI TECNICI ERARIALI
NUOVO CATASTO EDILIZIO URBANO

Mod. B (Nuovo Catasto Edilizio Urbano)

Lire
15

(R. DECRETO-LEGGE 13 APRILE 1939, N. 635)

Planimetria dell'immobile situato nel Comune di Spotorno Via delle strette

Ditta [redacted]

Allegata alla dichiarazione presentata all'Ufficio Tecnico Erariale di Spotorno

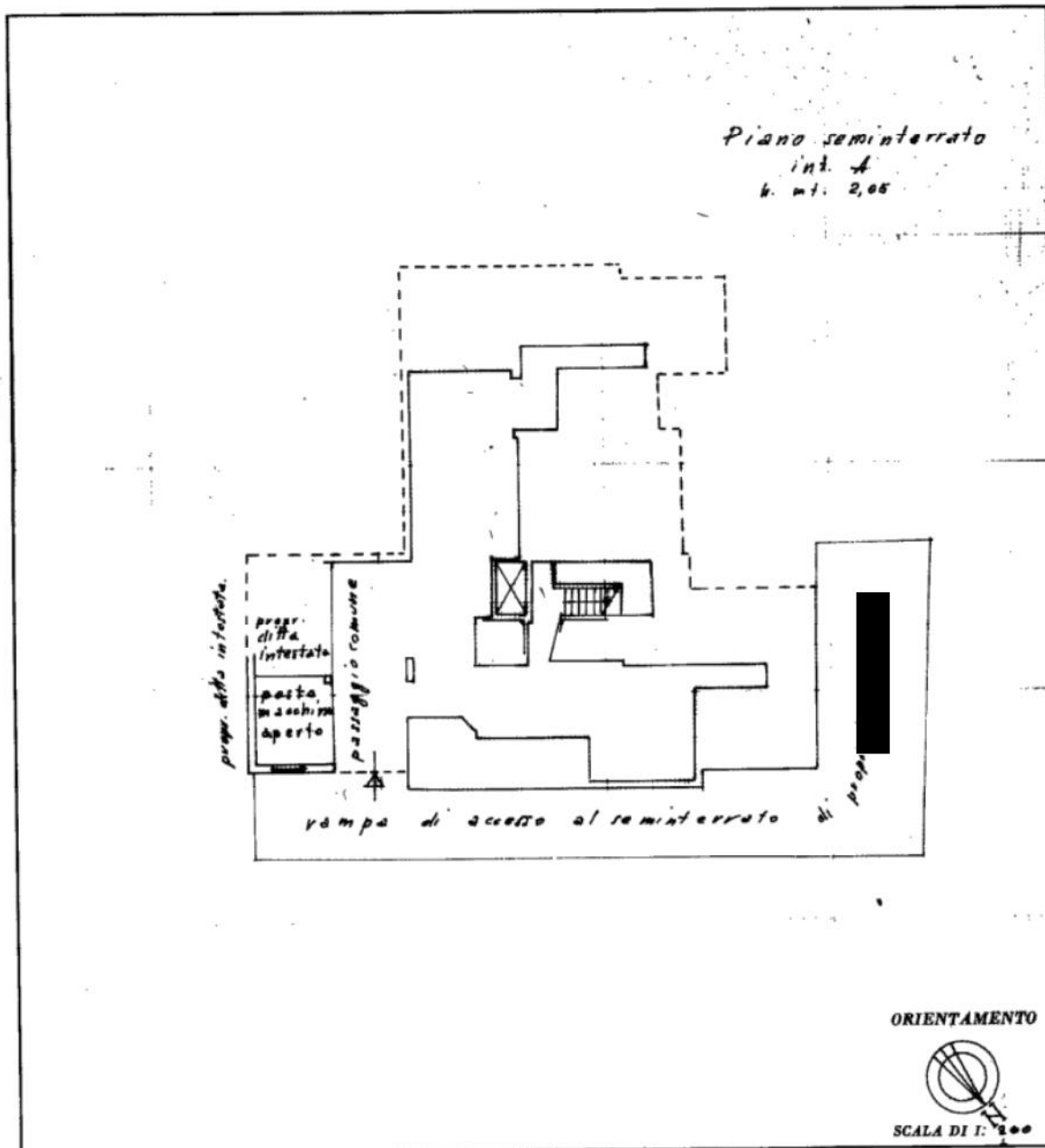

SPAZIO RISERVATO PER LE ANNOTAZIONI D'UFFICIO

DATA
PROT. N°

Scheda C. n° 0440177

Compilata dal perito edile
[redacted]

Iscritto all'Albo dei Periti Industriali
della Provincia di Spotorno

DATA 14 febbraio 1972

Firma [redacted]

Catasto dei Fabbricati - Situazione al 29/01/2026 - Comune di SPOTORNO(1926) - < Foglio 8 - Particella 138 - Subalterno 16 >
VIA DELLE STRETTE NORD n. 9 Interno A Piano SI

Giudice dott.ssa Anna Ferretti

MODULARIO
F. - Cat. S. T. - 215



MINISTERO DELLE FINANZE
DIREZIONE GENERALE DEL CATASTO E DEI SERVIZI TECNICI ERARIALI

MOD. B (Nuovo Catasto Edilizio Urbano)

Lire
15

NUOVO CATASTO EDILIZIO URBANO

(R. DECRETO-LEGGE 13 APRILE 1959, N. 652)

Planimetria dell'immobile situato nel Comune di Spotorno Via delle Strette n° 9

Ditta [REDACTED]

Allegata alla dichiarazione presentata all'Ufficio Tecnico Erariale di Savona

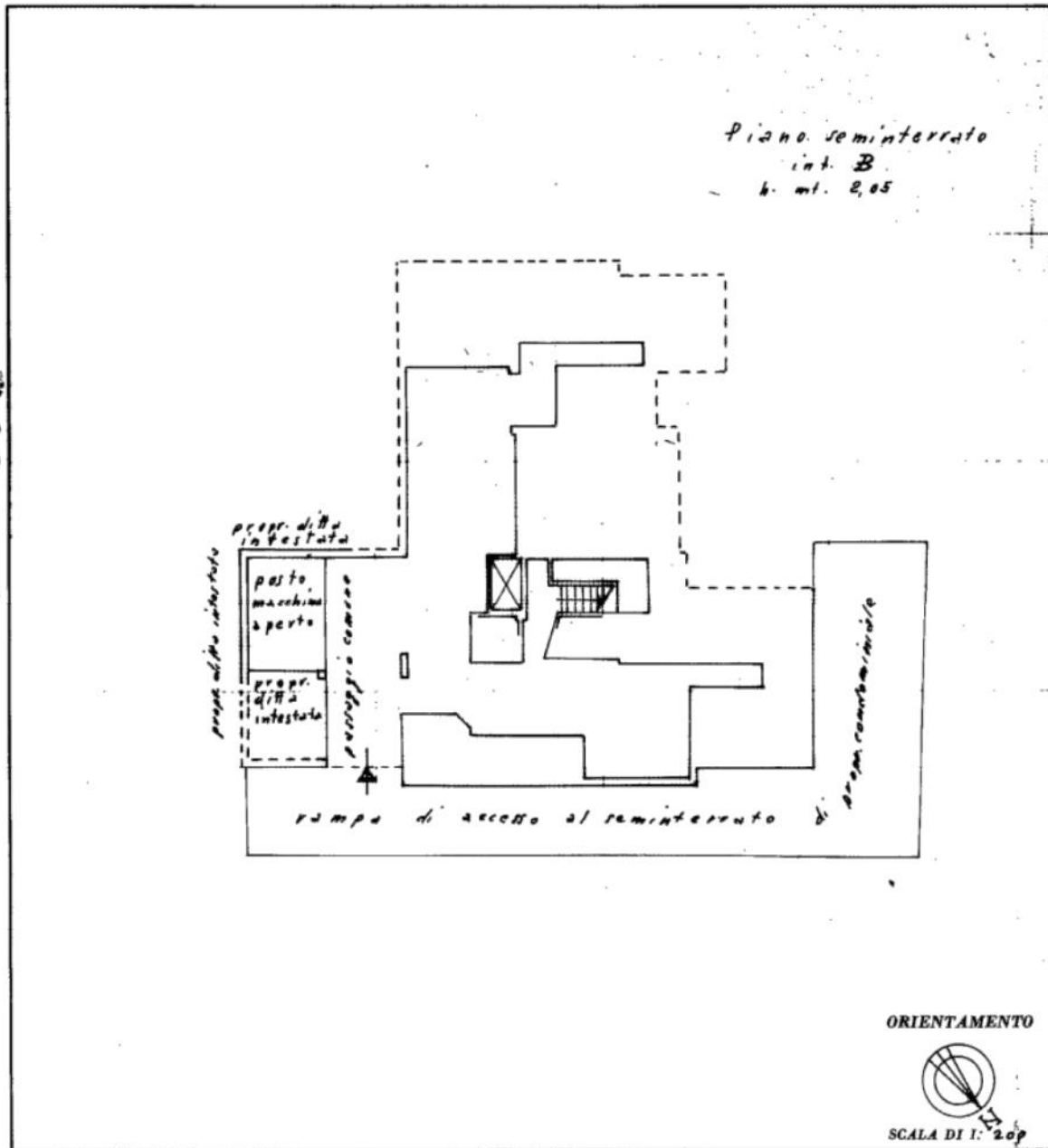

SPAZIO RISERVATO PER LE ANNOTAZIONI D'UFFICIO

DATA
PROT. N°

Scheda G. n° 0440137

Compilato dal perito edile
[REDACTED]

Iscritto all'Albo dei Periti Industriali
della Provincia di Savona

DATA 4 febbraio 1972

Firma: [REDACTED]

Catasto dei Fabbricati - Situazione al 29/01/2026 - Comune di SPOTORNO(1926) - < Foglio 8 - Particella 138 - Subalterno 17 >
VIA DELLE STRETTE NORD n. 9 Interno B Piano S1
lncpu01

**TRIBUNALE ORDINARIO DI SAVONA
ESPROPRIAZIONE IMMOBILIARE 179/2025**

Giudice dott.ssa Anna Ferretti

**ALLEGATO B
alla perizia estimativa**

**RESTITUZIONE PIANTA DA RILIEVO
E DOCUMENTAZIONE FOTOGRAFICA**

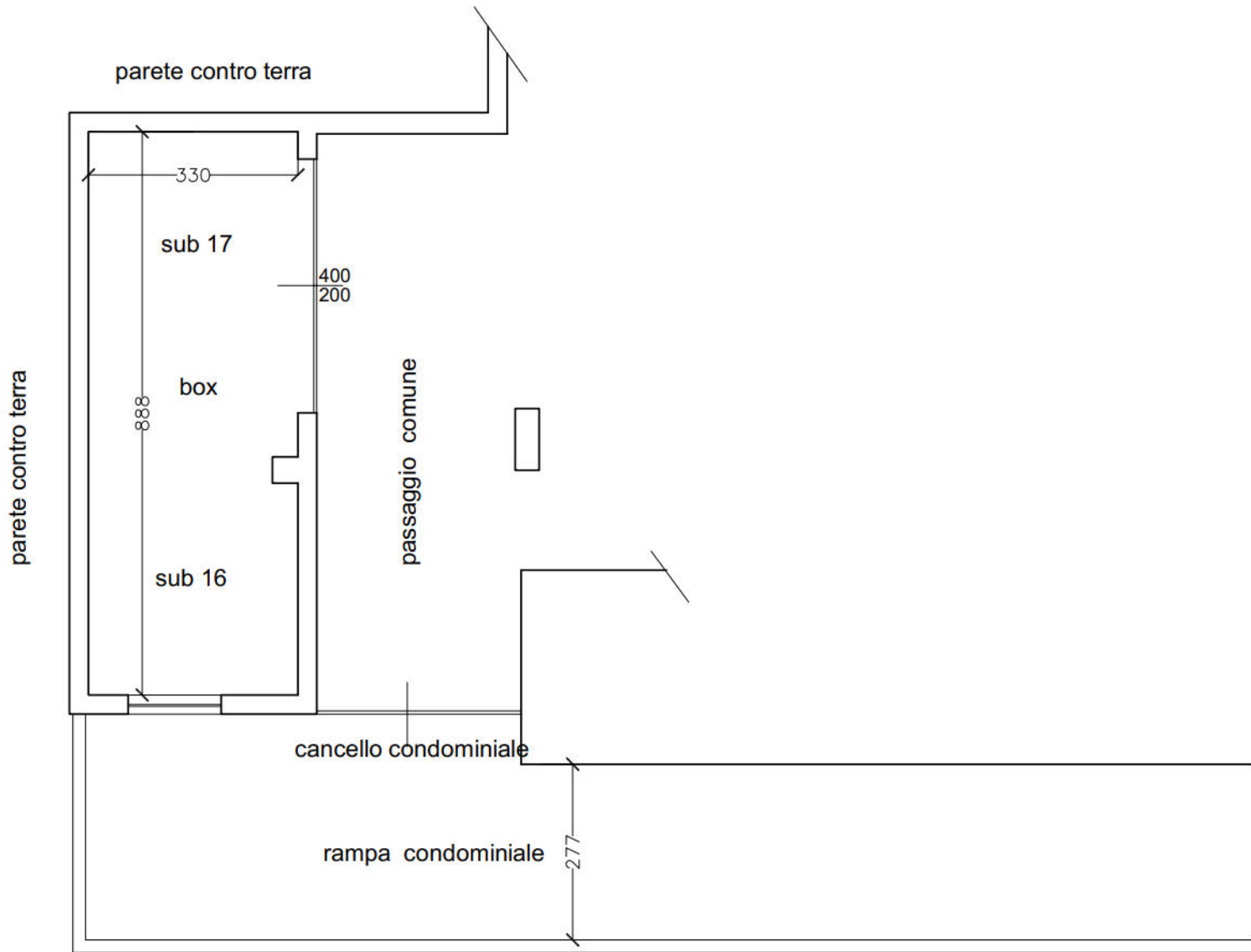



01 - Sbarra di accesso al piano interrato



02 - Rampa di accesso



03 - Rampa di accesso al piano interrato



04 - Rampa



05 - Saracinesca di accesso al box



06 - Ingresso al box



07 - Interno ad uso magazzino

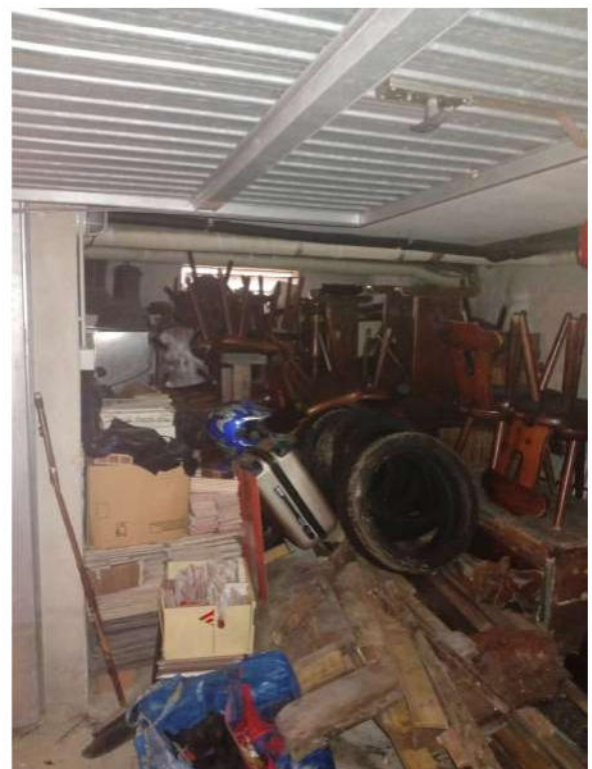

08 - Interno ad uso magazzino