

PIANTA PIANO SEMINTERRATO
Stato di fatto

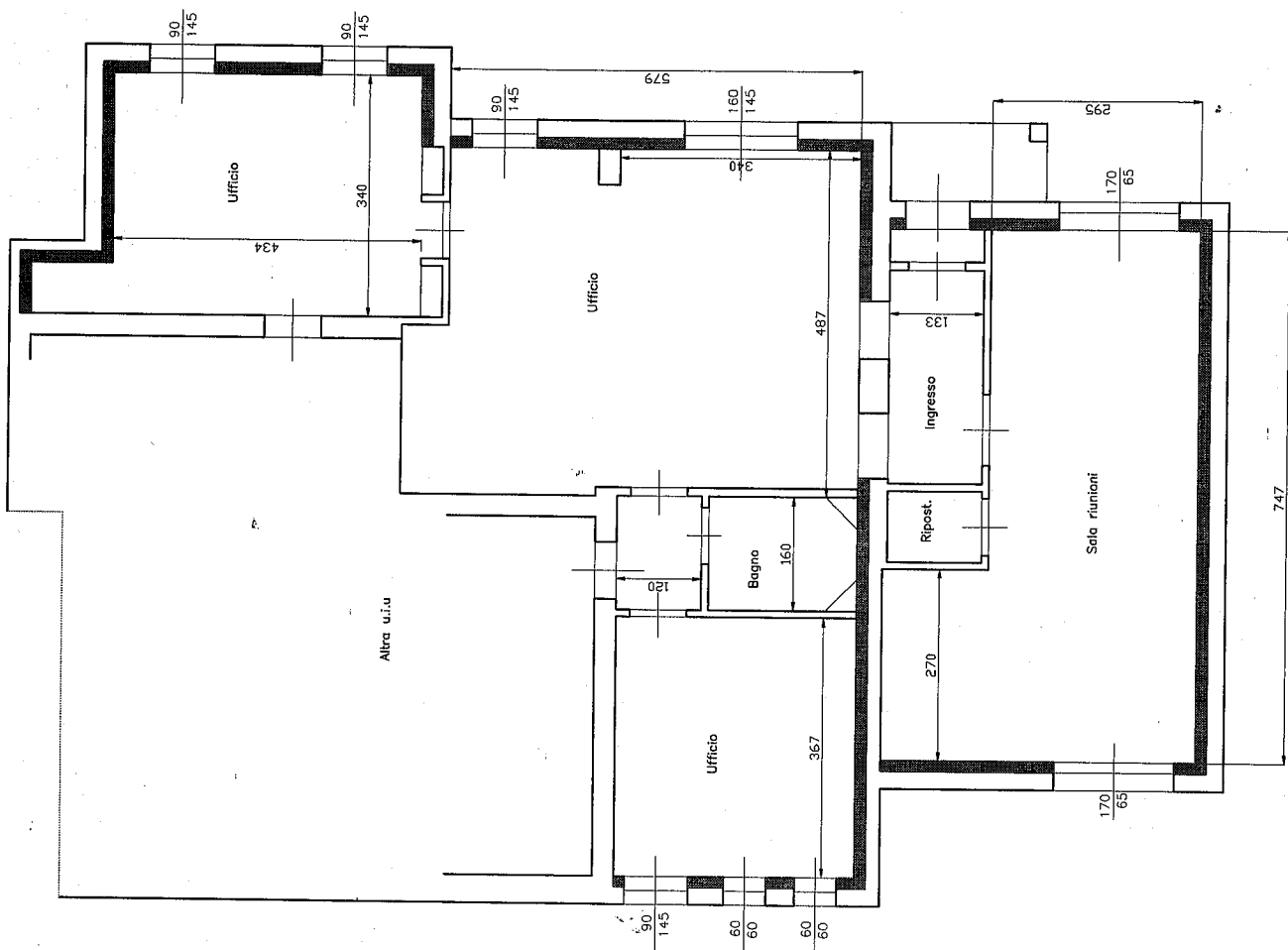

■ maggior spessore rilevato della murature perimetrali rispetto alle pratiche edilizie

COMUNE DI CREMONA
Provincia di Cremona

ESECUZIONE IMMOBILIARE N.136/2025 - [REDACTED]

Rilievo stato di fatto unità immobiliare in via
O.Ferragni 16

TAVOLA N.
1

contenuto tavola: pianta
data: gennaio 2026

STUDIO TECNICO:
Dott. Ing. Mario Falloni
Via S.Giuseppe 12 - 26100 CREMONA
Tel. 0372 411246 - Fax 0372 35064
e-mail: ing.mariofalloni@gmail.com
PEC: mario.falloni@ingpec.eu