

**Agenzia del Territorio
CATASTO FABBRICATI
Ufficio Provinciale di
Varese**

Dichiarazione protocollo n. VA0192540 del 31/05/2007

Planimetria di u.i.u. in Comune di Luino

Corso Xxv Aprile

civ. 38

Identificativi Catastali:

Sezione: LU

Foglio: 10

Particella: 1548

Subalterno: 519

Compilata da:
Salvini Renato

Iscritto all'albo:
Geometri

Prov. Varese

N. 2661

Scheda n. 1

Scala 1:200

PIANO INTERRATO

H= 2,40 mt

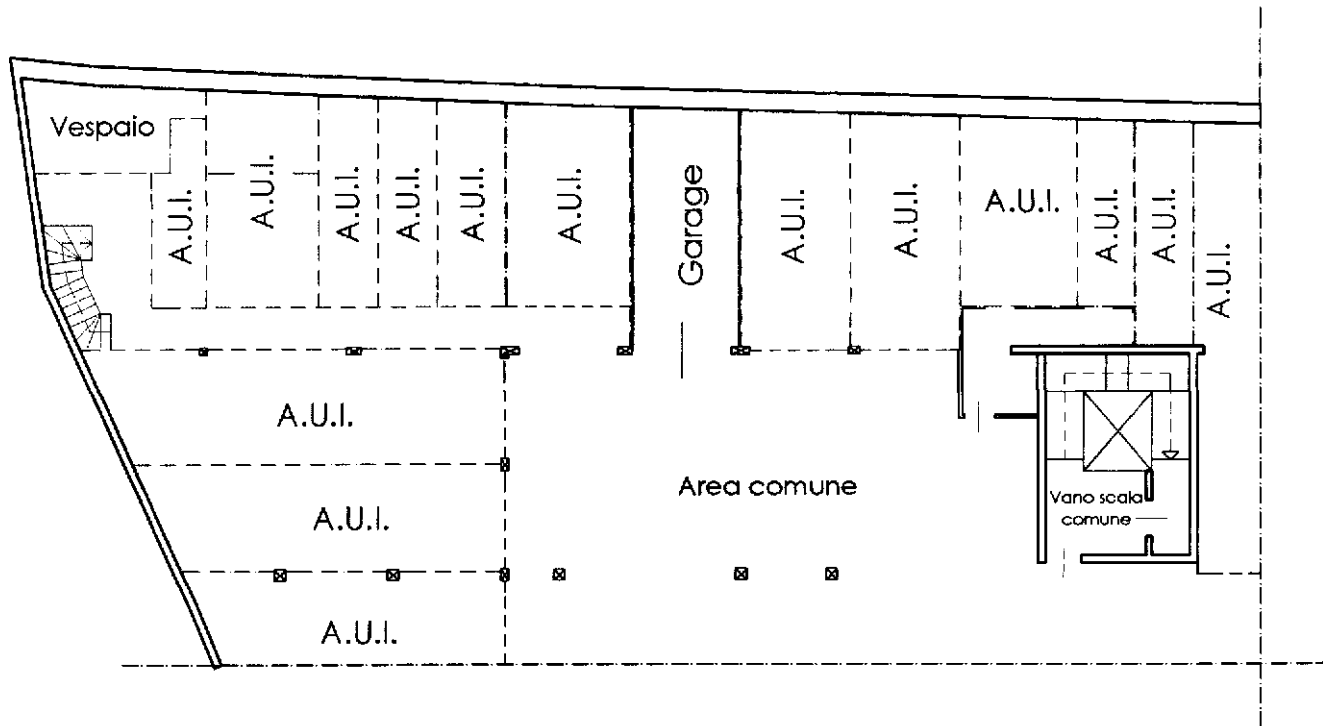

Catasto dei Fabbricati - Situazione al 16/09/2025 - Comune di LUINO(E734) - < Sez. urbana LU - Foglio 10 - Particella 1548 - Subalterno 519 >
CORSO XXV APRILE 1945 n. 38 Piano S1

Ultima planimetria in atti