

RILIEVO FOTOGRAFICO DEI LUOGHI OGGETTO DELLA STIMA

allegato F.2.12 - Fotografie degli esterni

| | |
|---|---|
| foto 01 - Aerofoto SITP – corografia generale di Isola della Scala (VR) | 1 |
| foto 02 - Aerofoto Google – con visuali delle foto esterne | 2 |
| foto 03 - Prospetti est/nord dell'appartamento a piano 1° in via Mons. Fontana n. 23 a Isola della Scala..... | 2 |
| foto 04 - Vista del prospetto nord dell'appartamento a piano 1° in via Mons. Fontana n. 23..... | 3 |
| foto 05 - L'appartamento civ. 23 visto dal ponticello pedonale sul fiume Piganzo | 3 |
| foto 06 - La scala d'ingresso del civ. 23 a piano 1° vista da ovest | 3 |
| foto 07 - Il prospetto ovest del civ. 23 visto dallo scolmatore del fiume Piganzo..... | 3 |
| foto 08 - Vista del prospetto sud del civ. 23 dall'argine ovest dello scolmatore | 3 |

allegato F.2.13 - Fotografie degli interni

| | |
|---|---|
| foto 09 - Appartamento a piano 1° in via Mons. Fontana, cucina - vista dal soggiorno, con lavori in corso | 4 |
| foto 10 - Vista dell'ingresso dell'appartamento | 4 |
| foto 11 - Scorcio del soggiorno visto dalla cucina..... | 4 |
| foto 12 - Scorcio del terrazzo ovest del soggiorno..... | 4 |
| foto 13 - La scala d'ingresso vista dal terrazzo ovest..... | 4 |
| foto 14 - Appartamento a piano 1° in via Mons. Fontana, bagno - visto dall'ingresso, con lavori in corso | 5 |
| foto 15 - Il disimpegno e la stanza da letto 1 a sud est | 5 |
| foto 16 - Scorcio della stanza da letto 1 a sud est | 5 |
| foto 17 - La stanza letto 2 a sud ovest..... | 5 |
| foto 18 - Scorcio della stanza da letto 3 a nord ovest | 5 |
| foto 19 - Appartamento a piano 1° in via Mons. Fontana, autorimessa e vista dell'ingresso a piano terra | 6 |
| foto 20 - Vista interna dell'autorimessa | 6 |
| foto 21 - Vista interna dell'autorimessa | 6 |
| foto 22 - Scorcio del terrazzo est d'ingresso al p. 1° | 6 |
| foto 23 - Ingresso dell'appartamento a piano 1° | 6 |

foto 1 - Aerofoto SITP – corografia generale di Isola della Scala (VR)

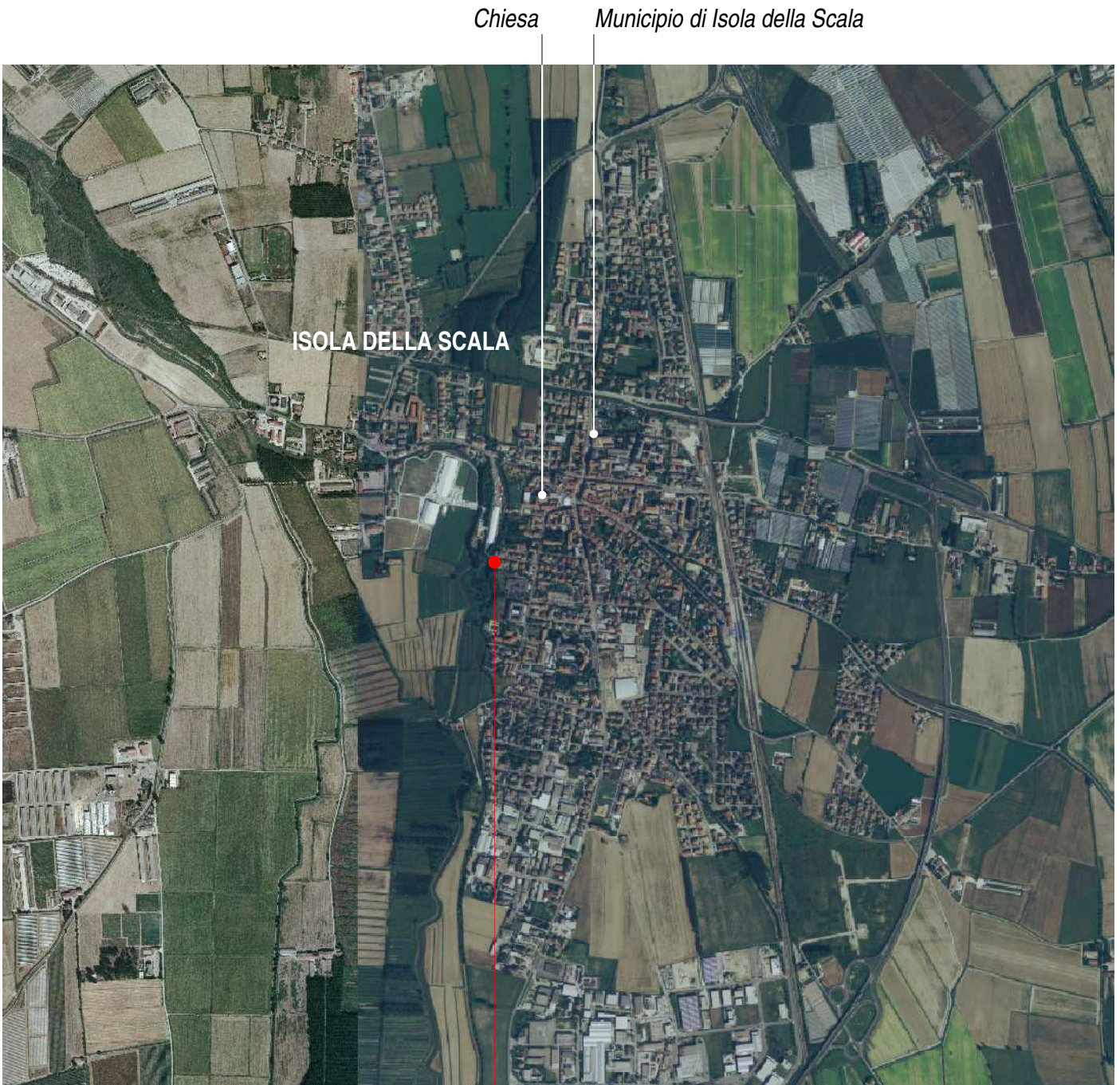

via Mons. G. Fontana, 23

scala apx 1:20.000

foto 2 - Aerofoto Google – coni visuali delle foto esterne – scala apx 1:1000



foto 3 - Prospetti est/nord dell'appartamento a piano 1° in via Mons. Fontana n. 23 a Isola della Scala



foto 4 - Vista del prospetto nord dell'appartamento a piano primo in via Mons. Fontana n. 23

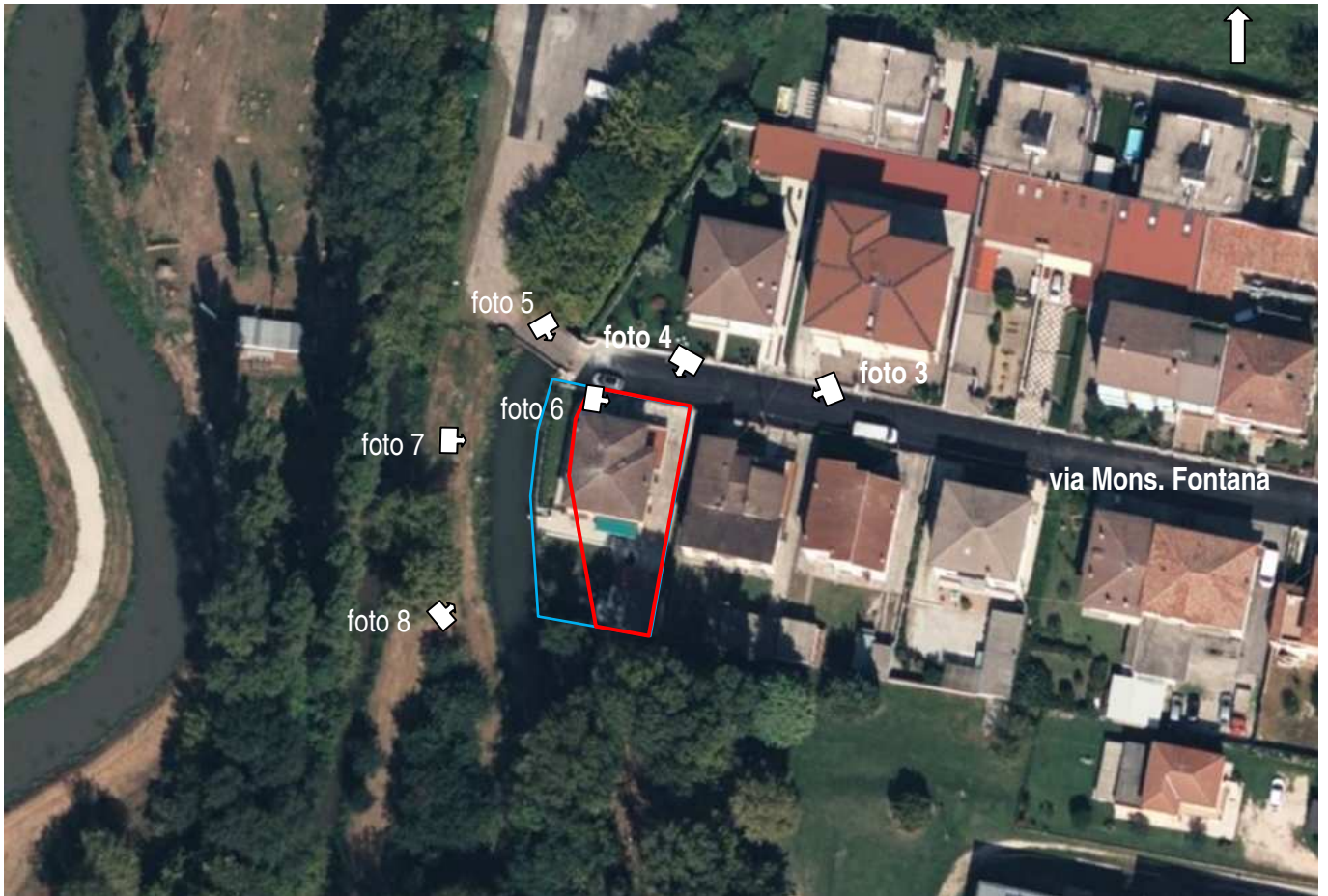

foto 5 - L'appartamento civ. 23 visto dal ponticello



foto 6 - La scala d'ingresso a piano 1° vista da ovest



foto 7 - Il prospetto ovest visto dal fiume Piganzo



foto 8 - Vista del prospetto sud dall'argine ovest

APPARTAMENTO in via Mons. FONTANA n. 23 – PIANO PRIMO, zona giorno



foto 9 - Appartamento a piano 1° in via Mons. Fontana, cucina - vista dal soggiorno, con lavori in corso



foto 10 - Vista dell'ingresso dell'appartamento



foto 11 - Scorcio del soggiorno visto dalla cucina



foto 12 - Scorcio del terrazzo ovest del soggiorno



foto 13 - La scala d'ingresso vista dal terrazzo ovest

APPARTAMENTO in via Mons. FONTANA n. 23 – PIANO PRIMO, zona notte



foto 14 - Appartamento a piano 1° in via Mons. Fontana, bagno - visto dall'ingresso, con lavori in corso



foto 15 - Il disimpegno e la stanza da letto 1 a sud est



foto 16 - Scorcio della stanza da letto 1 a sud est



foto 17 - La stanza letto 2 a sud ovest



foto 18 - Scorcio della stanza da letto 3 a nord ovest

APPARTAMENTO in via Mons. FONTANA n. 23 – AUTORIMESSA a piano terra e ingresso a piano 1°

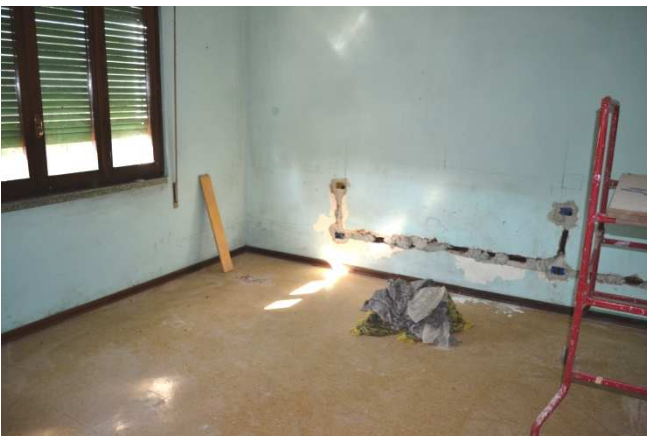

foto 19 - Appartamento a piano 1° in via Mons. Fontana, autorimessa - vista dell'ingresso a piano terra



foto 20 - Vista interna dell'autorimessa



foto 21 - Vista interna dell'autorimessa.



foto 22 - Scorcio del terrazzo est d'ingresso al p. 1°



foto 23 - Ingresso dell'appartamento a piano 1°