

RILIEVO FOTOGRAFICO DEI LUOGHI OGGETTO DELLA STIMA

allegato F.1.12 - Fotografie degli esterni

foto 01 - Aerofoto SITP – corografia generale di Isola della Scala (VR)	1
foto 02 - Aerofoto Google – coni visuali delle foto esterne	2
foto 03 - Prospetti est/nord dell'appartamento a piano T in via Mons. Fontana n. 21 a Isola della Scala	2
foto 04 - Prospetto sud dell'appartamento a piano T in via Mons. Fontana n. 21 - con ingresso dal giardino	3
foto 05 - Prospetti sud e est con ingressi esclusivi	3
foto 06 - Prospetti ovest e sud visti dall'argine ovest dello scolmatore del fiume Piganzo.....	3
foto 07 - L'ingresso carraio esclusivo dell'autorimessa.	3
foto 08 - Prospetto nord dell'autorimessa dell'appartamento a piano T, con tettoia e adiacente locale.....	4
foto 09 - L'autorimessa nell'angolo sud est del lotto.....	4
foto 10 - Scorcio del locale e della tettoia non autorizzati.....	4
foto 11 - Vista della scaletta sull'argine del Piganzo	4

allegato F.1.13 - Fotografie degli interni

foto 12 - Appartamento a piano T in via Mons. Fontana, zona cucina - vista dalla zona pranzo	5
foto 13 - Vista dal soggiorno della zona cucina/pranzo	5
foto 14 - Vista dalla cucina del soggiorno e ingresso	5
foto 15 - Vista dall'ingresso del letto 1 con vetrata interna	5
foto 16 - Vista dall'ingresso del letto 2.....	5
foto 17 - Appartamento a piano T in via Mons. Fontana, bagno - visto dall'ingresso, con finestra a ovest	6
foto 18 - L'interno dell'autorimessa vista dall'ingresso	6
foto 19 - Scorcio dell'autorimessa vista dall'interno	6
foto 20 - L'interno della lavanderia vista dall'ingresso.....	6
foto 21 - Scorcio dell'interno della lavanderia non autorizzata	6

foto 1 - Aerofoto SITP – corografia generale di Isola della Scala (VR)



Chiesa

Municipio di Isola della Scala

ISOLA DELLA SCALA



via Mons. G. Fontana, 21

scala apx 1:20.000

foto 2 - Aerofoto Google – coni visuali delle foto esterne – scala apx 1:1000



foto 3 - Prospetti est/nord dell'appartamento a piano T in via Mons. Fontana n. 21 a Isola della Scala



foto 4 - Prospetto sud dell'appartamento a piano T in via Mons. Fontana n. 21 - con ingresso dal giardino



foto 5 - Prospetti sud e est con ingressi esclusivi



foto 6 - Prospetti ovest e sud visti dal Piganzo

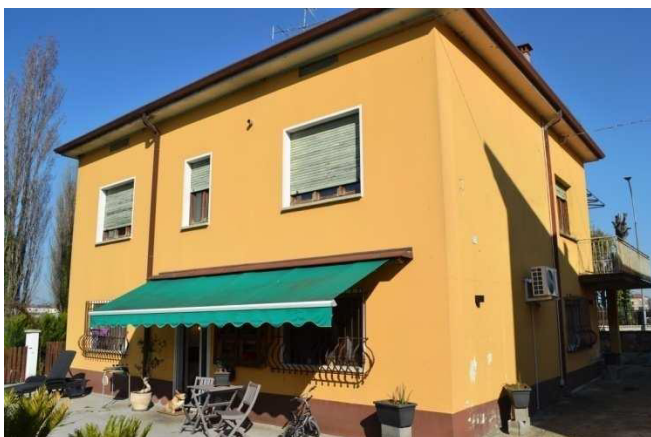

foto 7 - L'ingresso carraio esclusivo dell'autorimessa



foto 8 - Prospetto nord dell'autorimessa dell'appartamento a piano T, con tettoia e adiacente locale



foto 9 - L'autorimessa nell'angolo sud est del lotto



foto 10 - Scorcio del locale e tettoia non autorizzati



foto 11 - Vista della scaletta sull'argine del Piganzo

APPARTAMENTO in via Mons. FONTANA n. 21 – PIANO TERRA, foto dell'interno



foto 12 - Appartamento a piano T in via Mons. Fontana, zona cucina - vista dalla zona pranzo

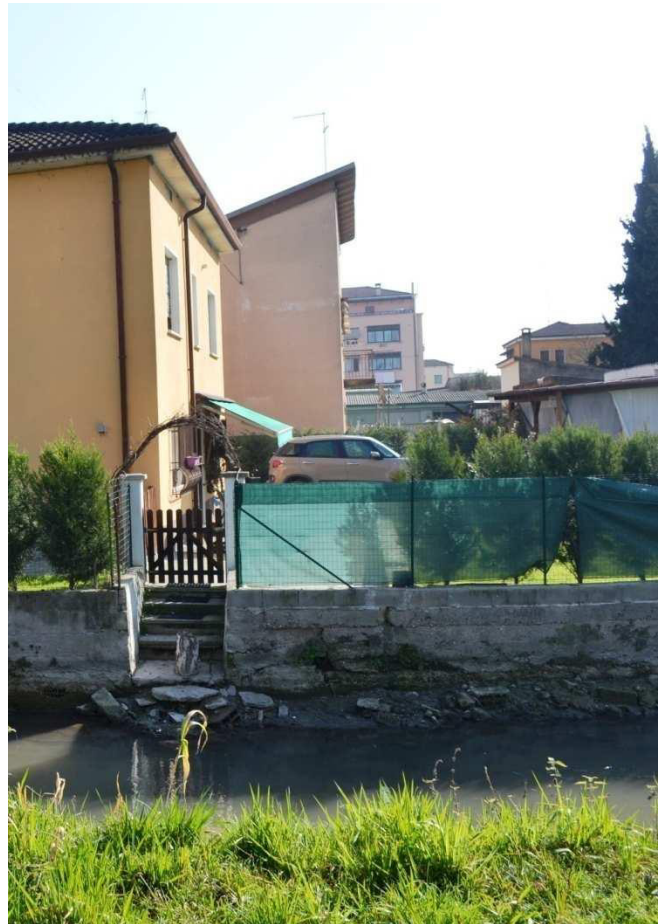

foto 13 - Vista dal soggiorno della zona cucina/pranzo



foto 14 - Vista dalla cucina del soggiorno e ingresso



foto 15 - Vista dall'ingresso del letto 1 con vetrata



foto 16 - Vista dall'ingresso del letto 2

APPARTAMENTO in via Mons. FONTANA n. 21 – PIANO TERRA, foto del bagno e dei locali esterni



foto 17 - Appartamento a piano T in via Mons. Fontana, bagno - visto dall'ingresso, con finestra a ovest

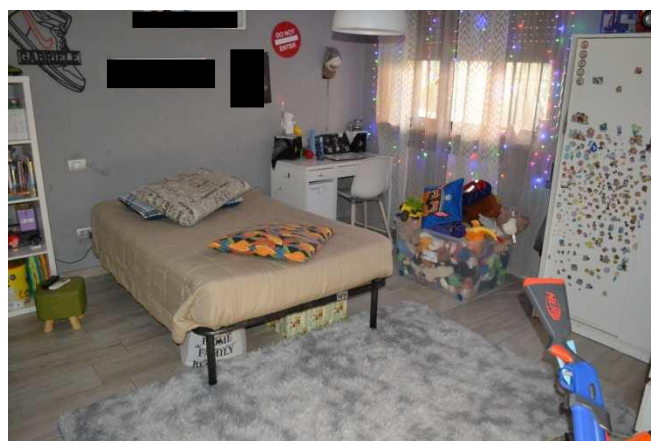

foto 18 - L'interno dell'autorimessa vista dall'ingresso

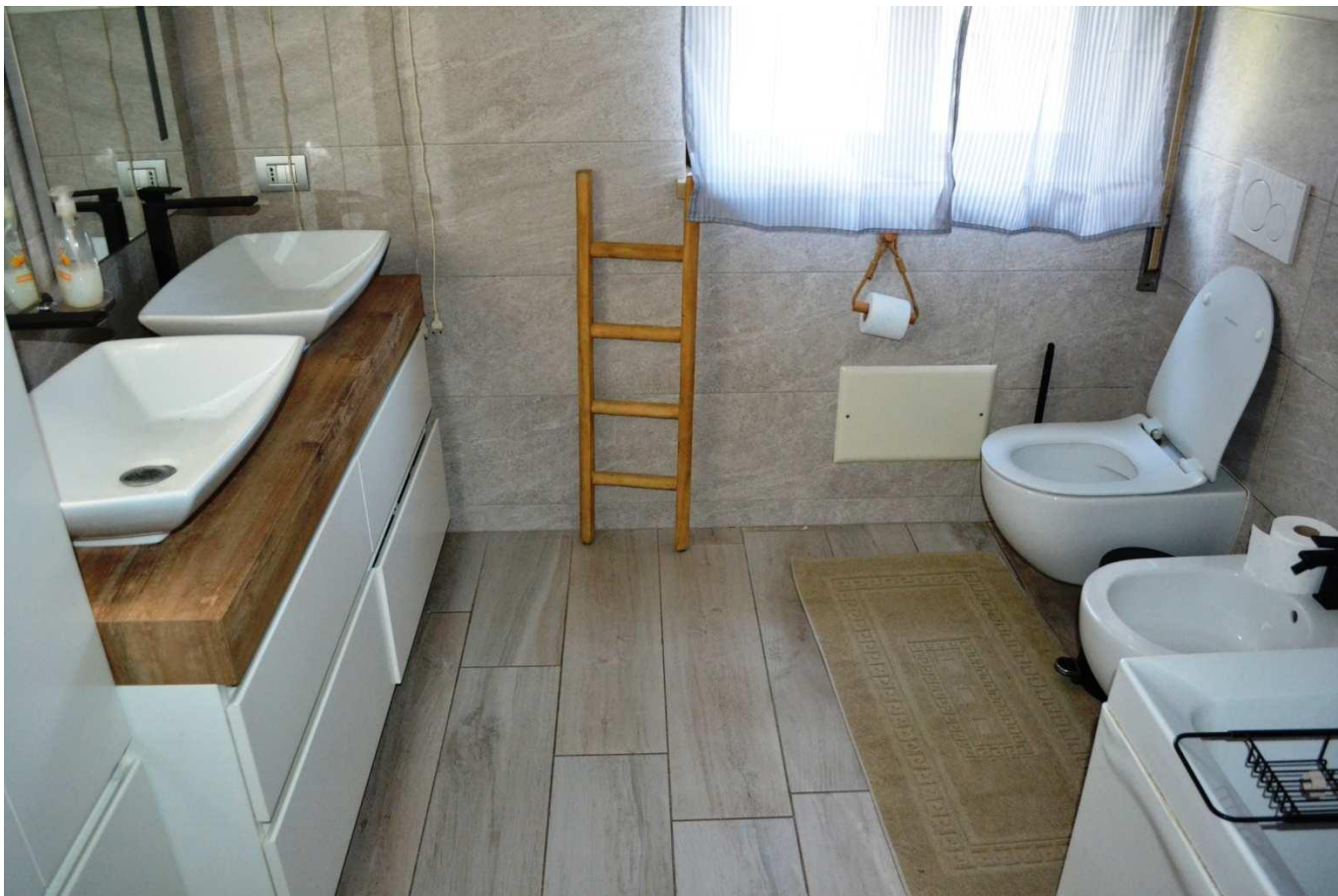

foto 19 - Scorcio dell'autorimessa vista dall'interno

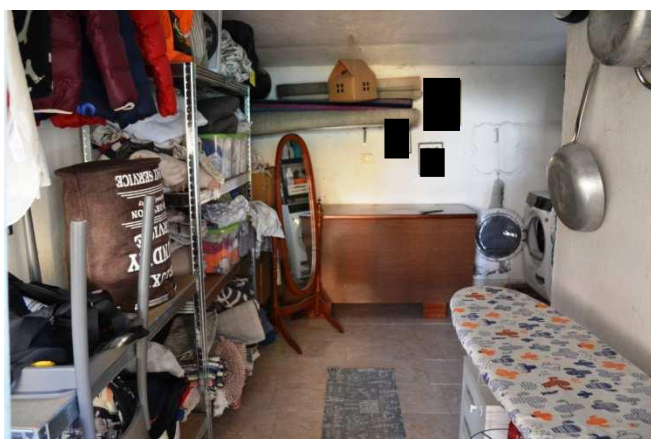

foto 20 - L'interno della lavanderia vista dall'ingresso

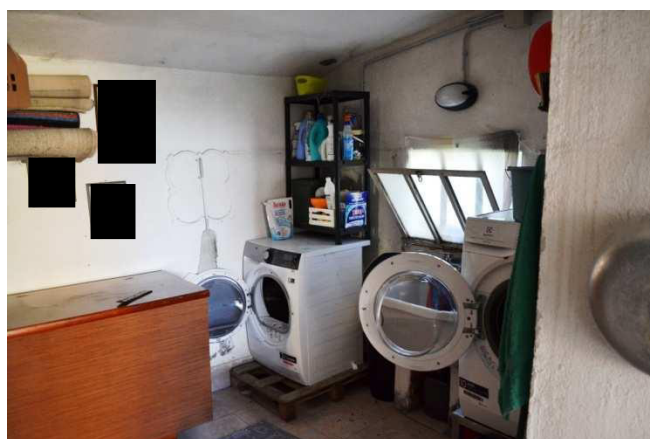

foto 21 - Scorcio della lavanderia non autorizzata