

COMUNE DI SALSOMAGGIORE TERME

13 AGO. 2010

ARRIVO

MODULARIO
F. rg. 75011 - 496

Mod. A (Nuovo Catasto Edilizio Urbano)



MINISTERO DELLE FINANZE
DIREZIONE GENERALE DEL CATASTO E DEI SERVIZI TECNICI ERARIALI

NUOVO CATASTO EDILIZIO URBANO

Lire
200

(R. DECRETO-LEGGE 13 APRILE 1980, N. 462)

Planimetria dell'immobile situato nel Comune di SALSOMAGGIORE TERME Via SCIPIONE N° PARMA

Ditta SALVEITTI T. TERESA

Allegata alla dichiarazione presentata all'Ufficio Tecnico Erariale di

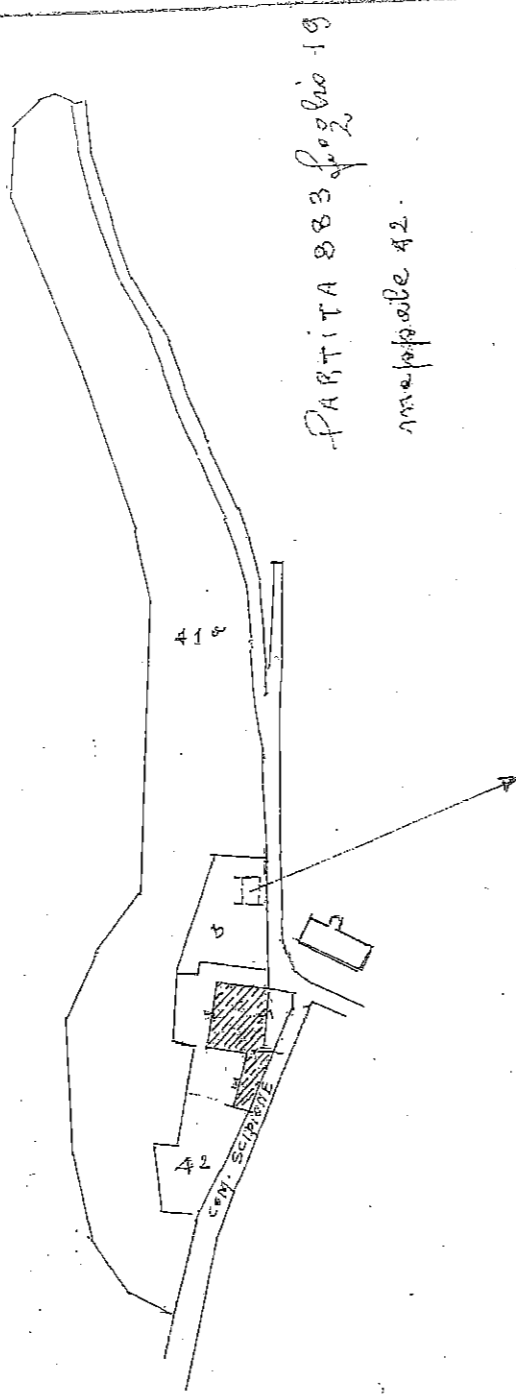

Stessa DITTA

PIANO TERRA - H = 3.00

PIANO INTERRATO

H = 2.30

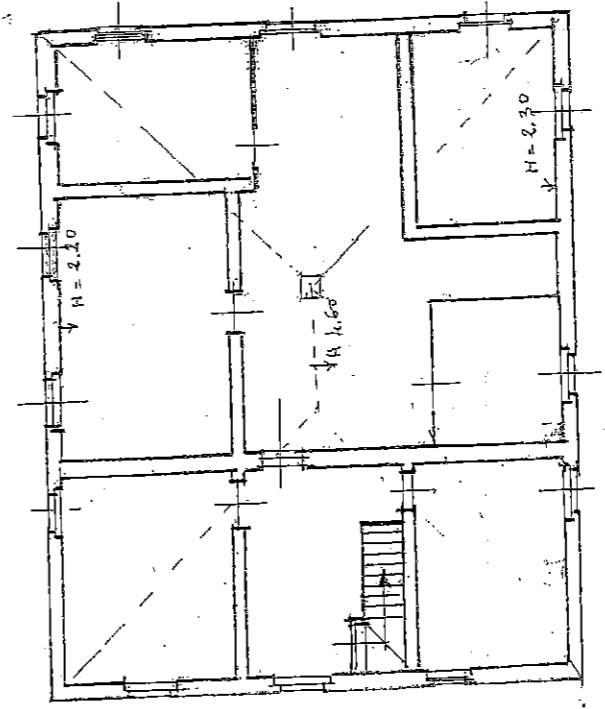
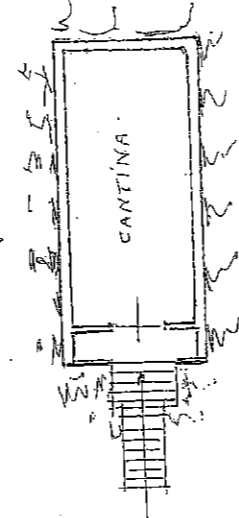

PIANO SOTTOTERRATO

SCOFFITTE

ORIENTAMENTO

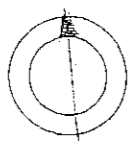

SCALA DI 1:200

SPAZIO RISERVATO PER LE ANNOTAZIONI D'UFFICIO

FG. 19 MAPPA 42 SUB. 2

DATA 22 AGOSTO 1985
PROT. N° 4395

ab

Compilata dal Geometra E. F. F. F.

(Tributo nome e cognome del tecnico)

Geometra E. F. F. F.

Iscritto all'Albo de l. Geometri

della Provincia di Parma

DATA 13.08.85

Firma: Geometra E. F. F. F.

N

Planimetria d
Ditta
Allegata alla

stessa ditta

PIANO TERRA H = 3

STESSA DITTA

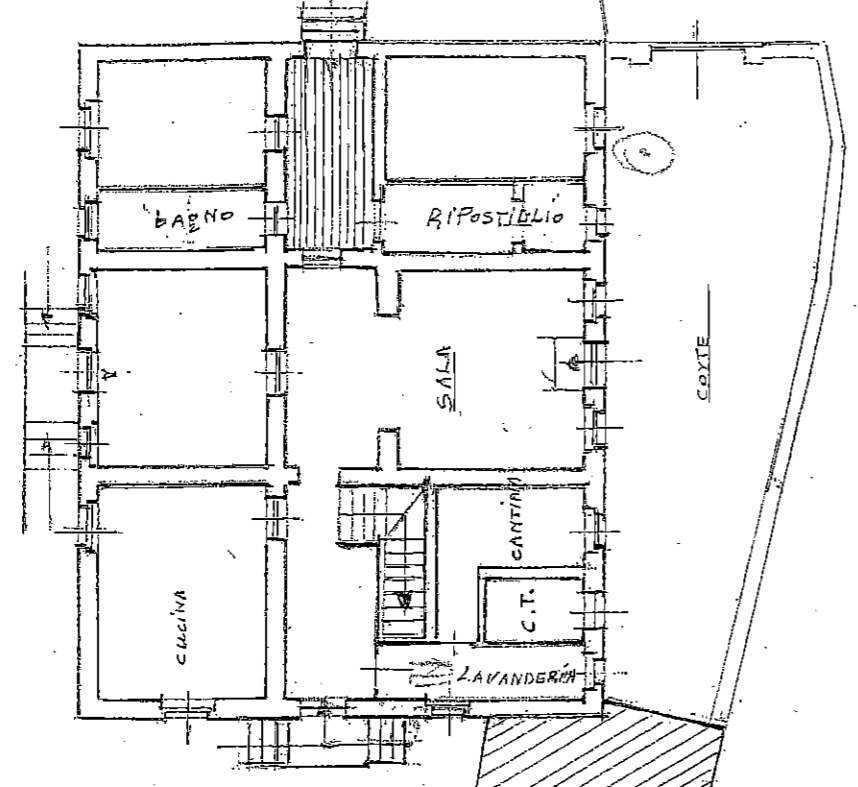

STESSA DITTA

STESSA DITTA

CPM. DISCIPLINE

PIANO PRIMO

H = 3.10

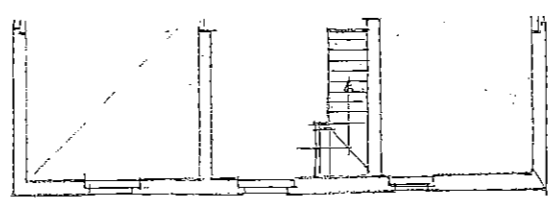
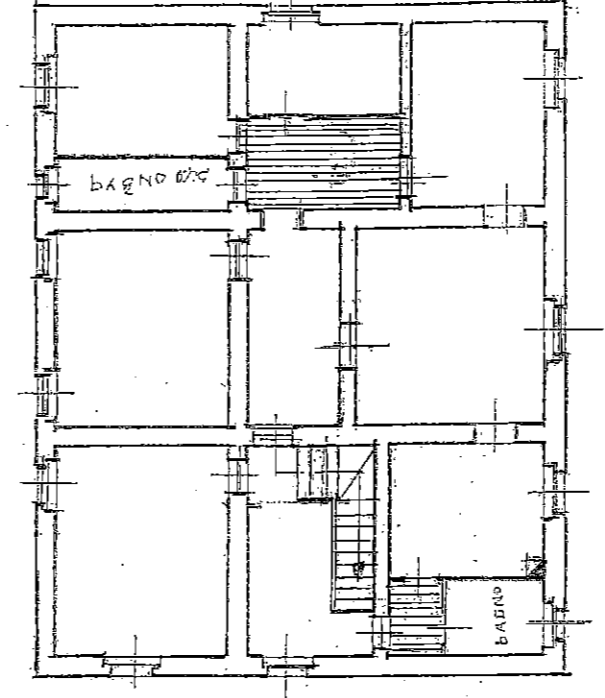

SE	DATA	22
	PROT. n°	43