



MINISTERO DELLE FINANZE

DIREZIONE GENERALE DEL CATASTO E DEI SERVIZI TECNICI ERARIALI

ACCERTAMENTO GENERALE DELLA PROPRIETA' IMMOBILIARE URBANA

(R. DECRETO LEGGE 13 APRILE 1939 - XVII N° 652)

Planimetria degli immobili urbani denunciati con la Scheda N°

Comune Messina

Ditta [redacted]

Via Salita Montepiselli 4.60

Segnare cognome, nome, paternità del solo primo intestatario

ACCERTAMENTO GENERALE DELLA PROPRIETA' IMMOBILIARE URBANA  
 R. D. L. 13 aprile 1939 - XVII, n. 652  
 COMUNE di Messina  
 Talloncino di riscontro DELLA SCHEDE NUMERO **2045276**  
 AVVERTENZA: Il presente talloncino deve essere incollato a cura del dichiarante sulla planimetria foto aerea.

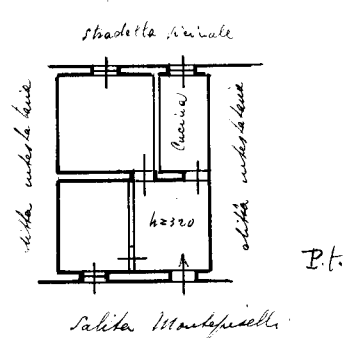

0152184



ORIENTAMENTO

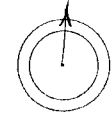

SCALA di 1: 250

Compilata da:

(Titolo, nome e cognome del tecnico)

Iscritto all'Albo de  
della Provincia di Messina

Data 26 gennaio 1940 Firma [signature]

Ultima planimetria in atti

Catasto dei Fabbricati - Situazione al 29/09/2025 - Comune di MESSINA(F158) - < Foglio 120 - Particella 51 - Subalterno I >  
SALITA MONTEPISELLI Piano T