



N=5012400

E=1615600

1 Particella: 1155

Comune: (MN) CASALOLDO
Foglio: 6
Scala originale: 1:2000
Dimensione cornice: 534.000 x 378.000 metri
Protocollo pratica T24508/2024
12-Ott-2024 7:53:26

**Agenzia del Territorio
CATASTO FABBRICATI**
Ufficio provinciale di
Mantova

Dichiarazione protocollo n. MN0050427 del 10/04/2008
Planimetria di u.i.u. in Comune di Casaloldo
Via Belfiore civ. SNC

Identificativi Catastali:
Sezione:
Foglio: 6
Particella: 1155
Subalterno: 15

Compilata da:
Ambrosi Rosa
Iscritto all'albo:
Geometri
Prov. Mantova N. 1988

Scheda: Scala 1:200

Ultima planimetria in atti
Data: 12/10/2024 - n. 146576 - Richiedente: CNVLSN72C25M125A
Totale schede: 1 - Formato di acquisizione: A3(297x420) - Formato stampa richiesto: A4(210x297)
1468-266-086-866-101 - FVM 9/31

PIANTA PIANO TERRA

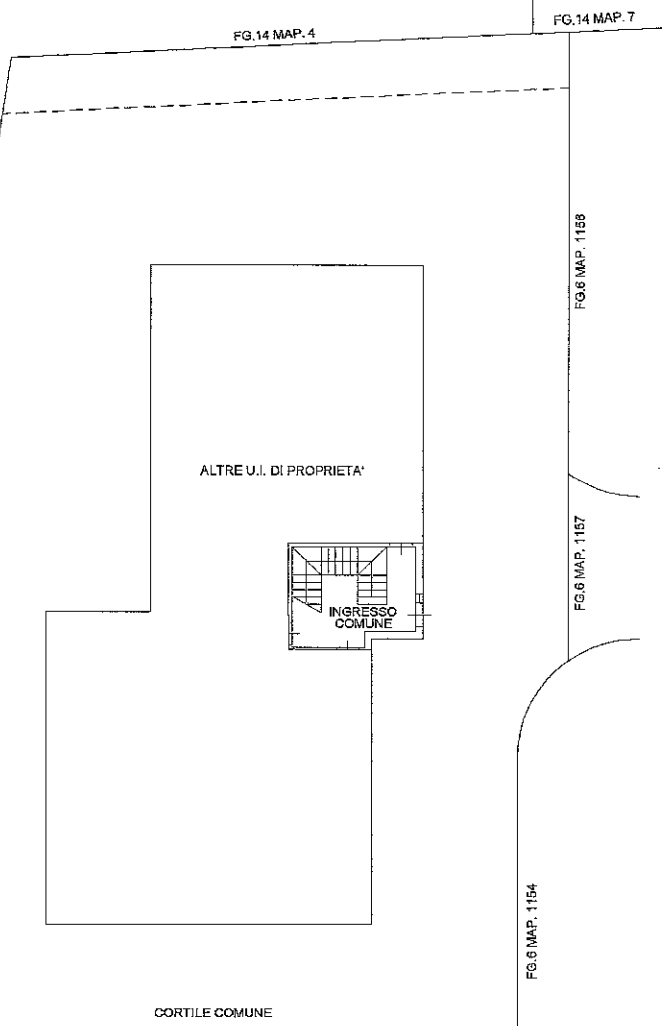

PIANTA PIANO PRIMO

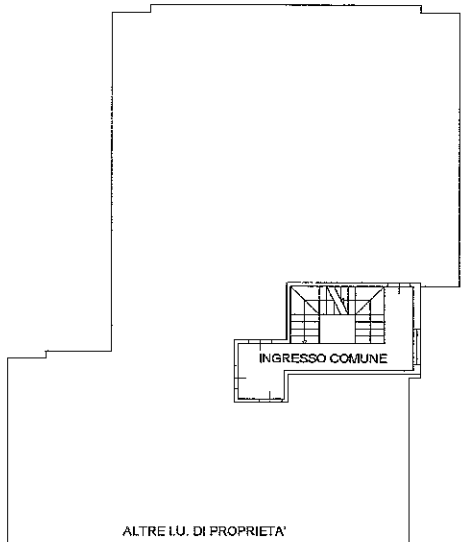

PIANTA PIANO SECONDO

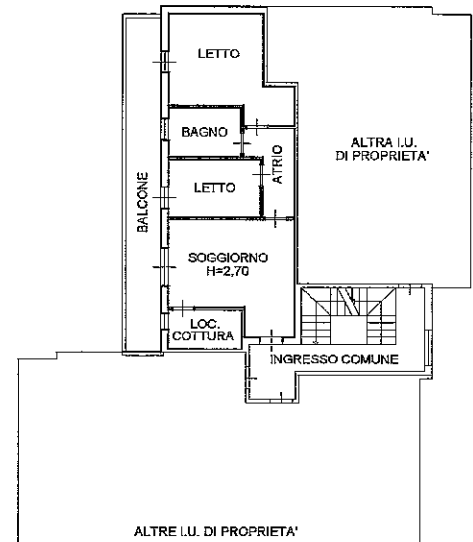

10 metri

Agenzia del Territorio
CATASTO FABBRICATI
Ufficio provinciale di
Mantova

Dichiarazione protocollo n. MN0050427 del 10/04/2008
Planimetria di u.i.u. in Comune di Casaloldo
Via Belfiore civ. SNC

Identificativi Catastali:
Sezione:
Foglio: 6
Particella: 1155
Subalterno: 7

Compilata da:
Ambrosi Rosa
Iscritto all'albo:
Geometri
Prov. Mantova N. 1988

Scheda Scala 1: 200

Ultima planimetria in atti

Data: 12/10/2024 - n. T46633 - Richiedente: CNVLSN72C25M125A
Tegola scheda: 1 - Formato di acquisizione: A3(297x420) - Formato stampa richiesto: A4(210x297)

PIANTA PIANO TERRA

