

**Agenzia del Territorio  
CATASTO FABBRICATI  
Ufficio Provinciale di  
Latina**

Dichiarazione protocollo n. LT0202072 del 15/11/2005

Planimetria di u.i.u. in Comune di Aprilia

Via Lampione

civ. SNC

Identificativi Catastali:

Sezione:  
Foglio: 151  
Particella: 436  
Subalterno: 4

Compilata da:  
Romani Massimo

Iscritto all'albo:  
Geometri

Prov. Latina

N. 1929

Scheda n. 1

Scala 1:200

Piano terra h. 2,95

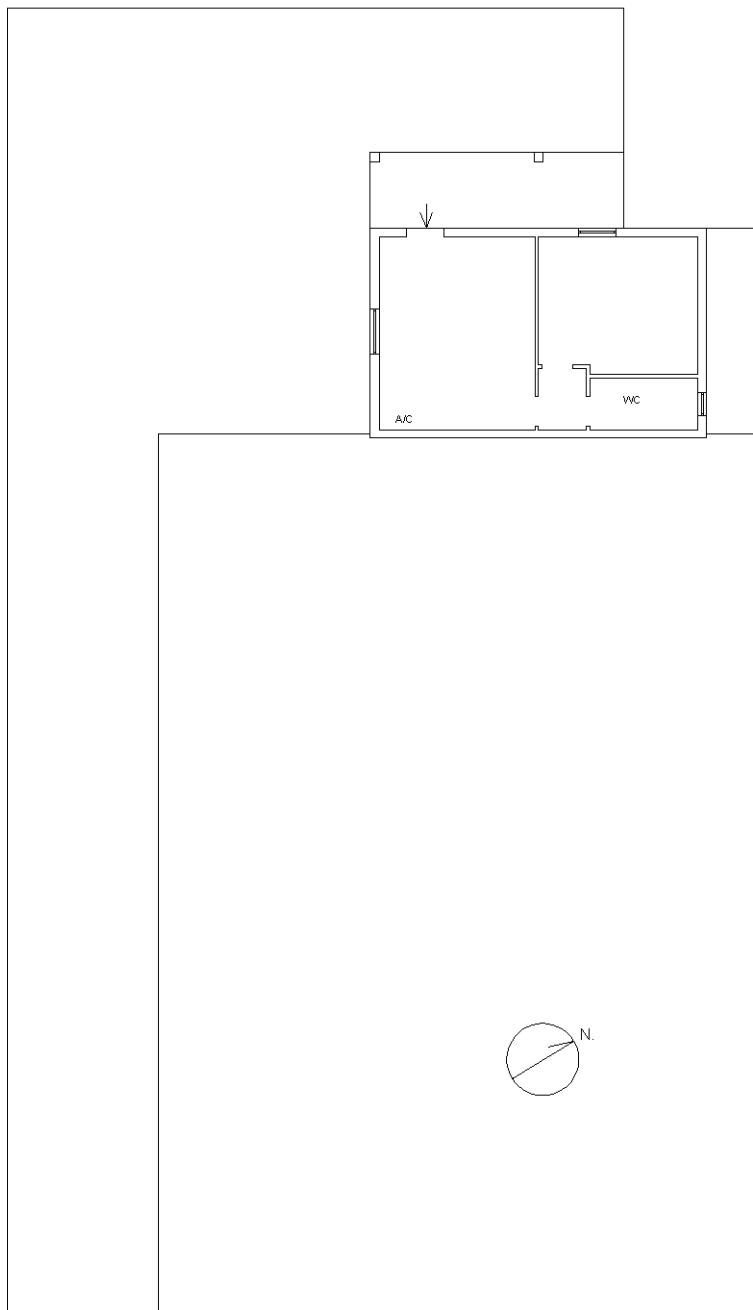

Ultima planimetria in atti

**Agenzia del Territorio**  
**CATASTO FABBRICATI**  
**Ufficio Provinciale di**  
**Latina**

<b>ELABORATO PLANIMETRICO</b>	
Compilato da: Romani Massimo	
Iscritto all'albo: Geometri	
Prov. Latina	N. 1929

Comune di <b>Aprilia</b>	Protocollo n. <b>LT0223057</b> del <b>19/12/2005</b>
Sezione:            Foglio: <b>151</b> Particella: <b>436</b>	Tipo Mappale n. <b>211561</b> del <b>29/11/2005</b>

Dimostrazione grafica dei subalterni Scala 1 : 500

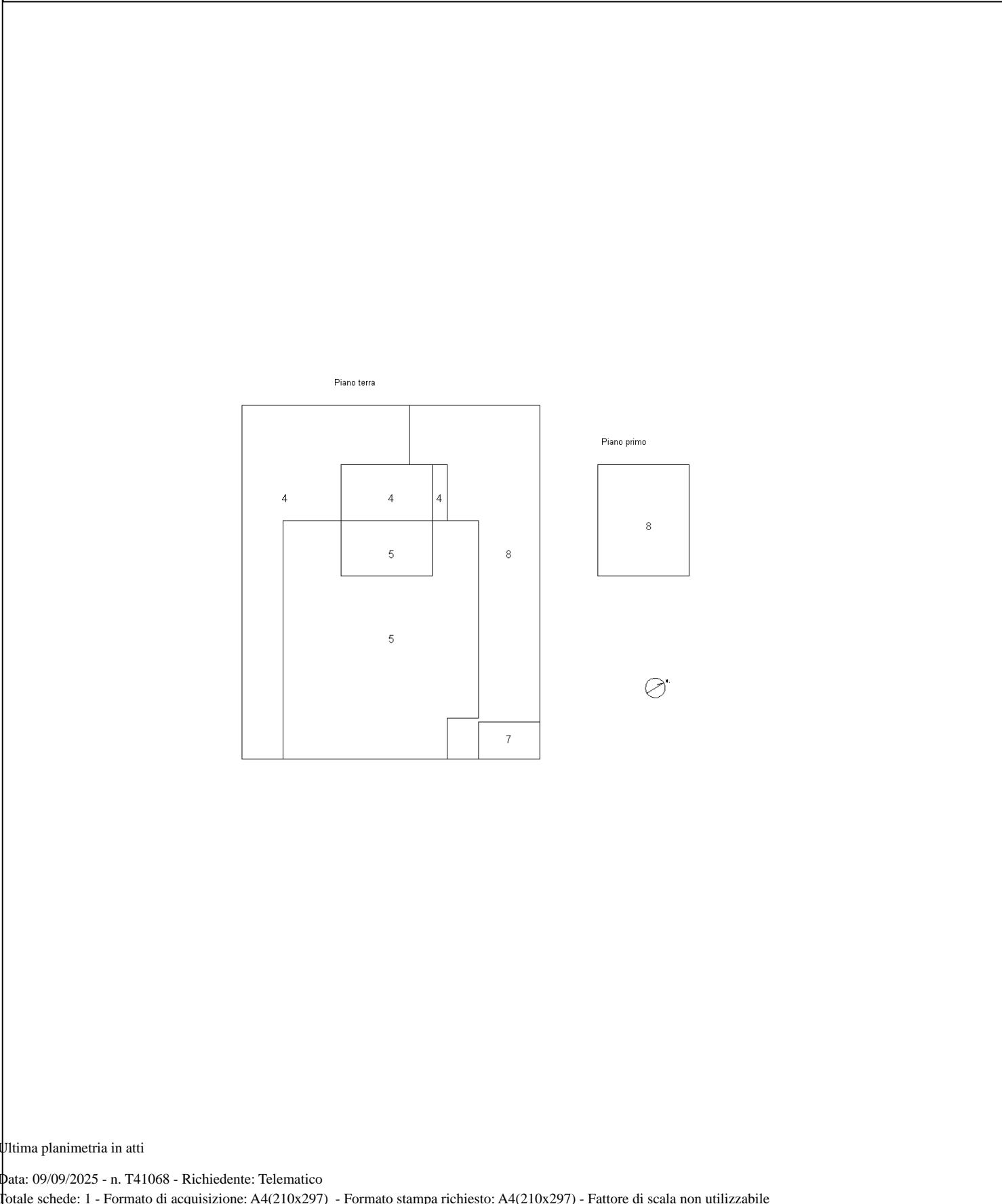

Elaborato Planimetrico - Catasto dei Fabbricati - Situazione al 09/09/2025 - Comune di APRILIA (A341) - < Foglio 151 Particella 436 >

Ultima planimetria in atti