

**Agenzia del Territorio
CATASTO FABBRICATI**
Ufficio provinciale di
Mantova

Dichiarazione protocollo n. MN0050427 del 10/04/2008
Planimetria di u.i.v. in Comune di Casaloldo
Via Belfiore civ. SNC

Identificativi Catastali:
Sezione:
Foglio: 6
Particella: 1155
Subalterno: 14

Compilata da:
Ambrosi Rosa
Iscritto all'albo:
Geometri
Prov. Mantova N. 1988

Ultima planimetria in atti
Data: 12/10/2024 - n. T46636 - Richiedente: CNVLSN72C25M125A
Totale schede: 1 - Formato di acquisizione: A3(297x420) - Formato stampa richiesto: A4(210x297)

Scala 1: 200

PIANTA PIANO TERRA

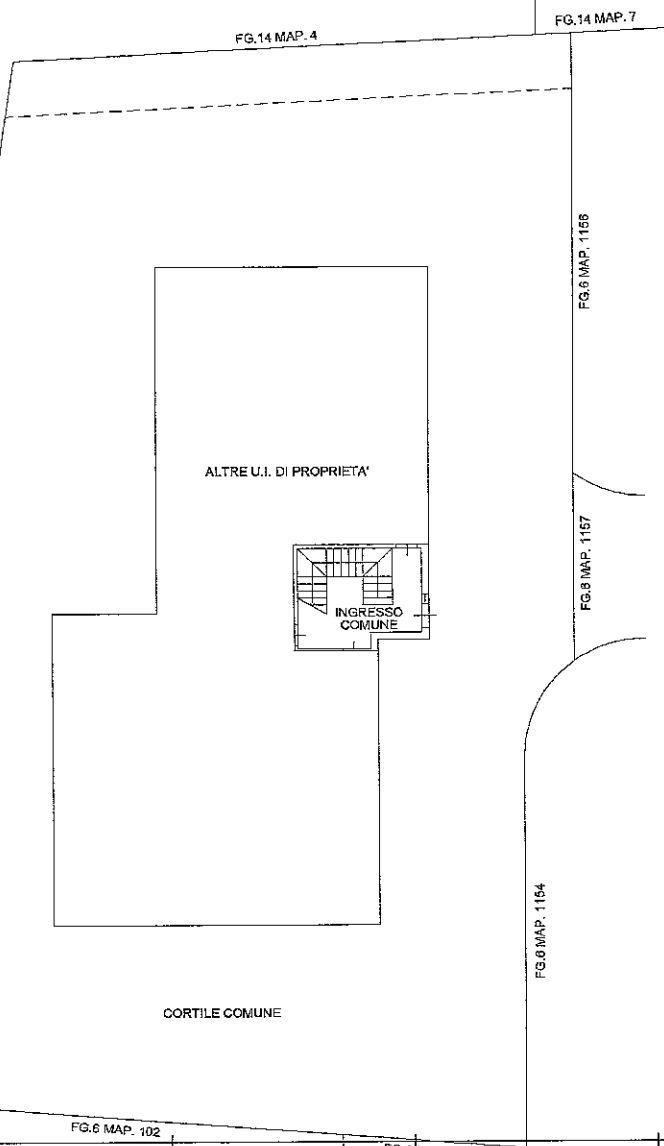

PIANTA PIANO PRIMO

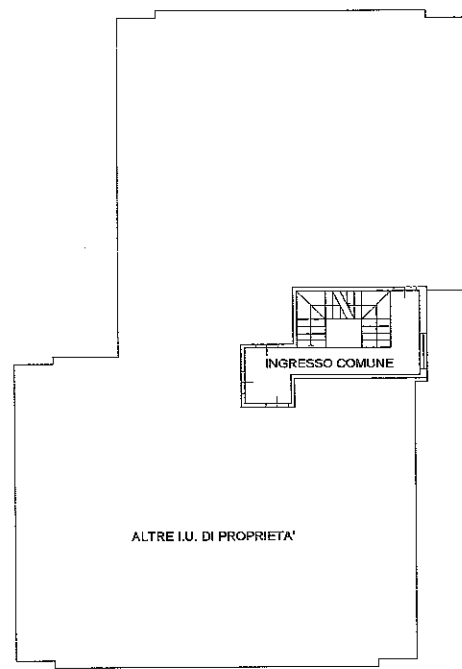

PIANTA PIANO SECONDO

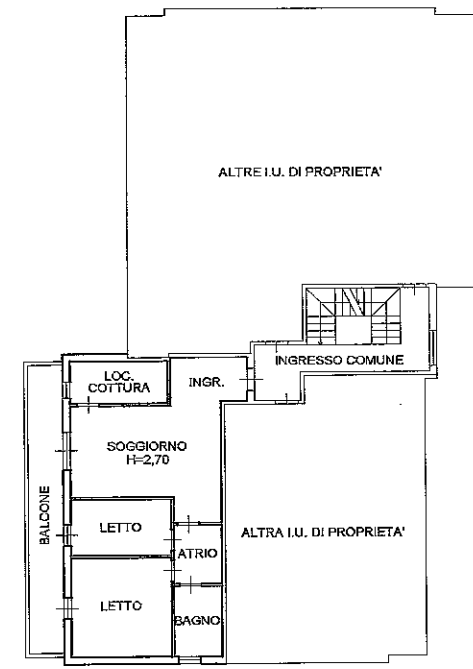

10 metri

**Agenzia del Territorio
CATASTO FABBRICATI**
Ufficio provinciale di
Mantova

Dichiarazione protocollo n. MN0050427 del 10/04/2008
Planimetria di u.i.u. in Comune di Casaloldo
Via Belfiore civ. SNC

Identificativi Catastali:
Sezione: 6
Foglio: 6
Particella: 1155
Subalterno: 6

Compilata da:
Ambrosi Rosa
Iscritto all'albo:
Geometri
Prov. Mantova N. 1988

Scheda: Scala 1: 200

PIANTA PIANO TERRA

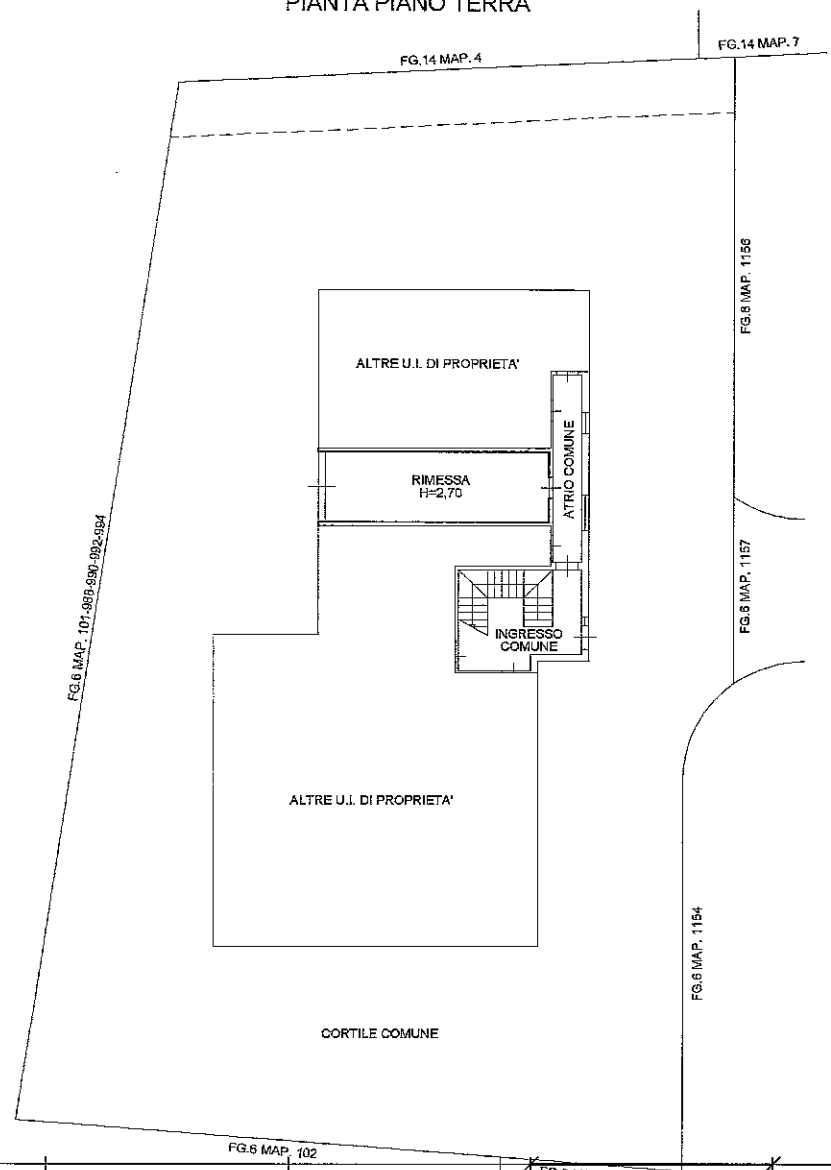

Ultima planimetria in atti

Data: 12/10/2024 - n. 146520 - Richiedente: CNVLSN72C25M125A

Traiale schede: 1 - Formato di acquisizione: A3(297x420) - Formato stampa richiesta: A4(210x297)