



N=5012400

E=1615600

1 Particella: 1155

Comune: (MN) CASALOLDO
 Foglio: 6
 Scala originale: 1:2000
 Dimensione cornice: 534.000 x 378.000 metri
 Protocollo pratica T24508/2024
 12-Ott-2024 7:53:26

**Agenzia del Territorio
CATASTO FABBRICATI**
Ufficio provinciale di
Mantova

Dichiarazione protocollo n. MN0050427 del 10/04/2008

Planimetria di u.i.u. in Comune di Casaloldo

Via Belfiore

civ. SNC

Identificativi Catastali:

Sezione:
Foglio: 6
Particella: 1155
Subalterno: 11

Compilata da:

Ambrosi Rosa
Isritto all'albo:
Geometri
Prov. Mantova

N. 1988

Ultima planimetria in dti

Data: 12/10/2024 - n. T46635 - Richiedente: CNVL5N72C25M125A

Totale schede: 1 - Formato di acquisizione: A3(297x420) - Formato stampa richiesto: A4(210x297)

Scheda Scala 1: 200

PIANTA PIANO TERRA

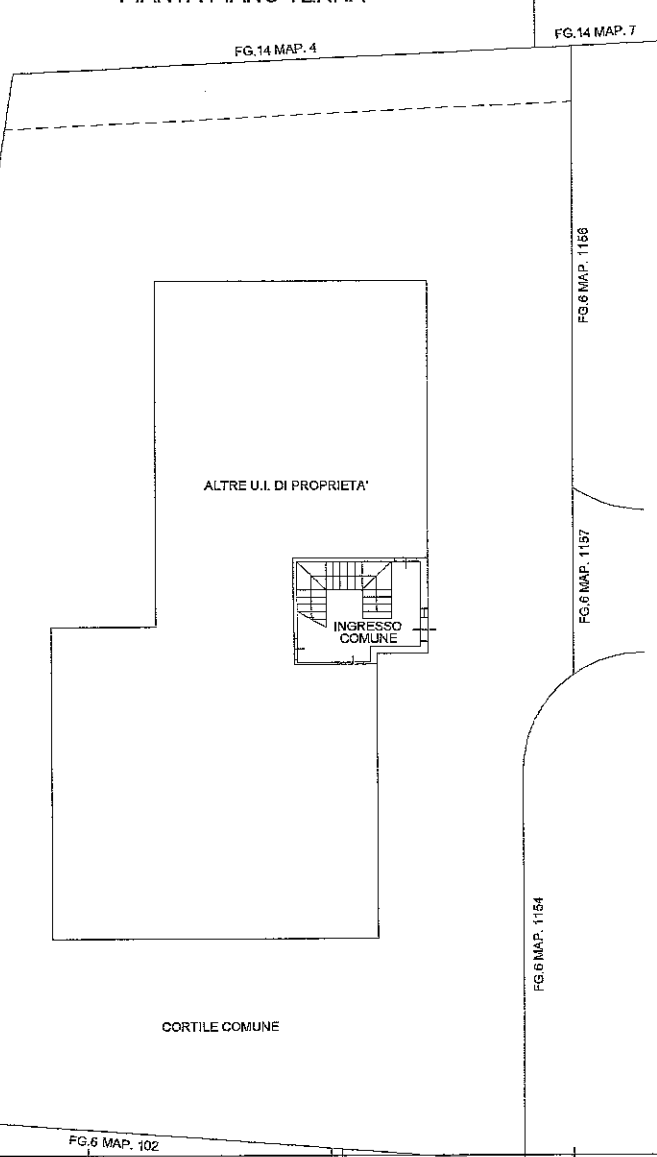

PIANTA PIANO PRIMO

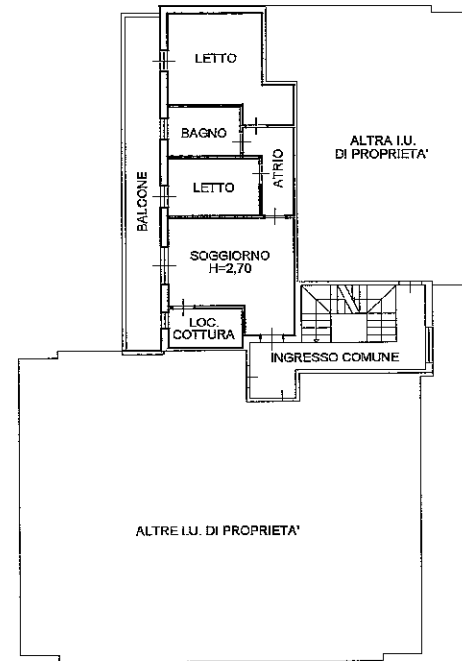

10 metri

**Agenzia del Territorio
CATASTO FABBRICATI**
Ufficio provinciale di
Mantova

Dichiarazione protocollo n. MN0050427 del 10/04/2008
Planimetria di u.i.u. in Comune di Casaloldo
Via Belfiore civ. SNC

Identificativi Catastali:
Sezione:
Foglio: 6
Particella: 1155
Subalterno: 3

Compilata da:
Ambrosi Rosa
Iscritte all'albo:
Geometri
Prov. Mantova N. 1988

Scheda 1
Scala 1: 200

Ultima planimetria in atti

Data: 12/10/2024 - n. 746519 - Richiedente: CNVI.SN72C25M125A
Totale schede: 1 - Formato di acquisizione: A3(297x420) - Formato stampa richiesto: A4(210x297)

PIANTA PIANO TERRA

