



N=5012400

E=1615600

1 Particella: 1155

Comune: (MN) CASALOLDO
Foglio: 6
Scala originale: 1:2000
Dimensione cornice: 534.000 x 378.000 metri
Protocollo pratica T24508/2024
12-Ott-2024 7:53:26

Agenzia del Territorio
CATASTO FABBRICATI
Ufficio provinciale di
Mantova

Dichiarazione protocollo n. MN0168417 del 22/12/2008
Planimetria di u.i.u. in Comune di Casaloldo
Via Belfiore civ. SNC

Identificativi Catastali:
Sezione:
Foglio: 6
Particella: 1154
Subalterno: 7

Compilata da:
Rosa Roberto
Iscritto all'albo:
Geometri
Prov. Mantova N. 1803

Scheda Scala 1: 200

Ultima planimetria in atti

Data: 12/10/2024 - n. T46264 - Richiedente: CNVLSN72C25M125A
Totale schede: 1 - Formato di acquisizione: A3(297x420) - Formato stampa richiesto: A4(210x297)

PIANTA PIANO TERRA

FG. 6 MAP. 103

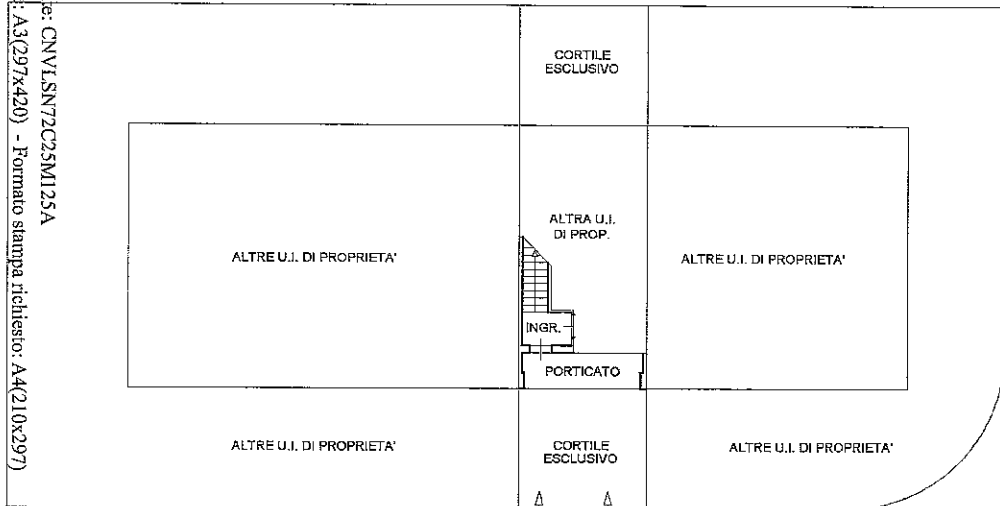

FG. 8 MAPP. 1157 (STRADA PRIVATA)

PIANTA PIANO PRIMO

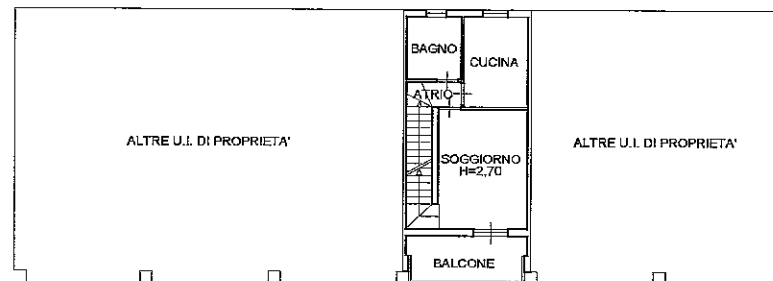

PIANTA PIANO SECONDO



10 metri

Agenzia del Territorio
CATASTO FABBRICATI
Ufficio provinciale di
Mantova

Dichiarazione protocollo n. MN0168417 del 22/12/2008
Planimetria di u.i.u. in Comune di Casaloldo
Via Belfiore civ. SNC

Identificativi Catastali:
Sezione:
Foglio: 6
Particella: 1154
Subalterno: 8

Compilata da:
Rosa Roberto
Iscritto all'albo:
Geometri
Prov. Mantova N. 1803

Scheda n. 1
Scala 1: 200

Ultima planimetria in atti

Data: 12/10/2024 - n. 146309 - Richiedente: CNVLSN72C25M125A
Totale schede: 1 - Formato di acquisizione: A3(297x420) - Formato stampa richiesto: A4(210x297)

PIANTA PIANO TERRA

