

N=5000800

E=1633400

1 Particella: 139

Comune: (MN) CURTATONE
Foglio: 5
Scala originale: 1:2000
Dimensione cornice: 534.000 x 378.000 met
Protocollo pratica T224163/2024
3-Apr-2024 14:30:36

Agenzia del Territorio
CATASTO FABBRICATI
Ufficio provinciale di
Mantova

Dichiarazione protocollo n. MN0045865 del 30/05/2013
Planimetria di u.i.u. in Comune di Curtatone
Strada Comunale Morante civ. 39

Identificativi Catastali:
Sezione: 5
Foglio: 5
Particella: 146
Subalterno: 3

Compilata da:
Fava Giorgio
Iscritto all'albo:
Geometri
Prov. Mantova N. 1635

Scheda 1
Scala 1: 1000

Ultima planimetria in atti

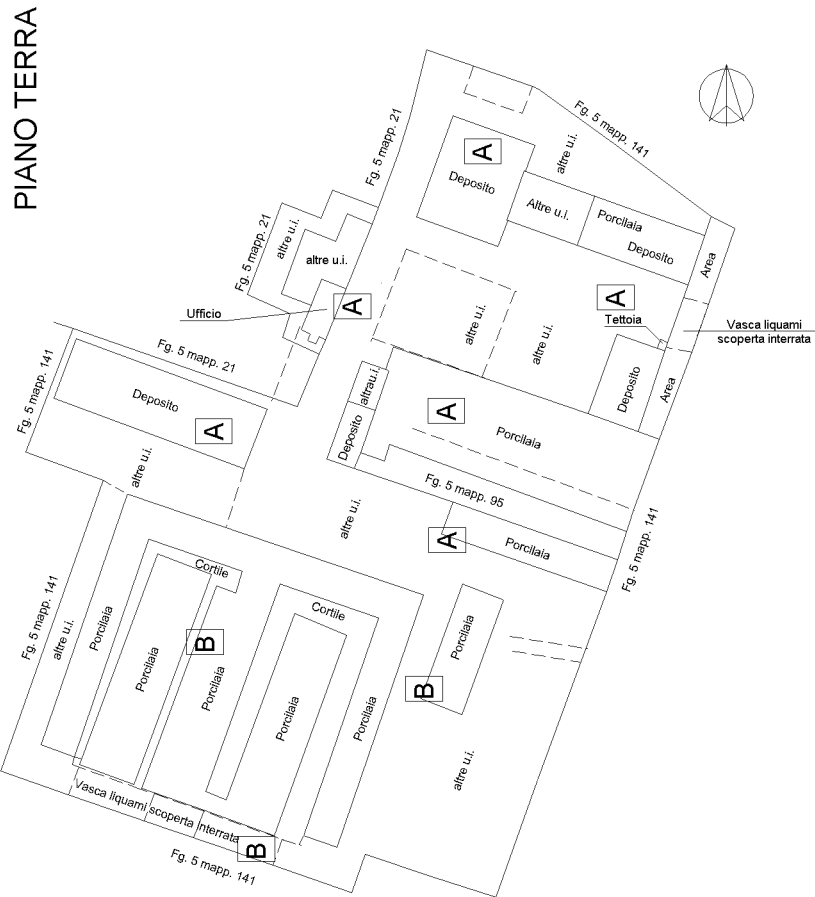

**Agenzia del Territorio
CATASTO FABBRICATI**
Ufficio provinciale di
Mantova

Dichiarazione protocollo n. MN0045857 del 30/05/2013
Planimetria di u.i.u. in Comune di Curtatone
Strada Comunale Morante

civ. 39

Identificativi Catastali:
Sezione: 5
Foglio: 5
Particella: 146
Subalterno: 1

Compilata da:
Fava Giorgio
Iscritto all'albo:
Geometri
Prov. Mantova
N. 1635

Scheda 1 - I - 1
Scala 1: 200

Ultima planimetria in atti

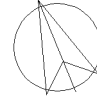
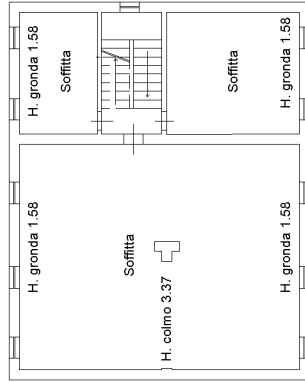
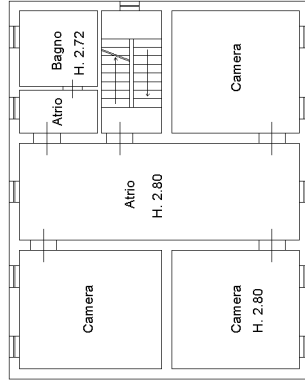
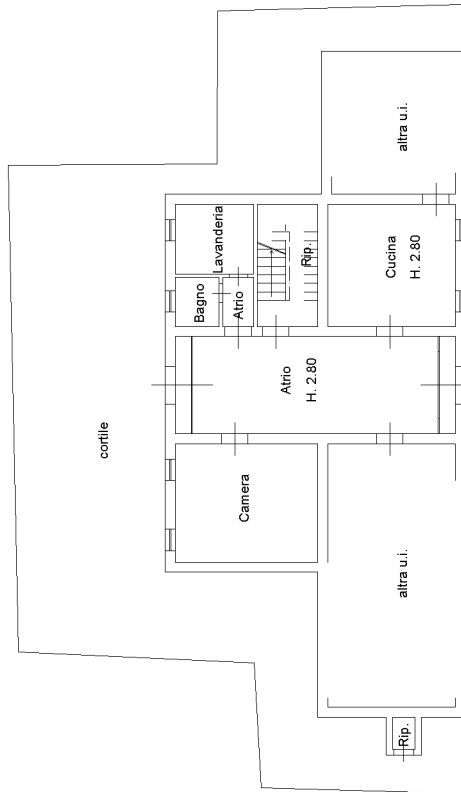

**Agenzia del Territorio
CATASTO FABBRICATI
Ufficio Provinciale di
Mantova**

Dichiarazione protocollo n. MN0045857 del 30/05/2013

Planimetria di u.i.u. in Comune di Curtatone

Strada Comunale Morante

civ. 39

Identificativi Catastali:

Sezione:

Foglio: 5

Particella: 147

Subalterno: 1

Compilata da:

Fava Giorgio

Iscritto all'albo:

Geometri

Prov. Mantova

N. 1635

Scheda n. 1

Scala 1:200

PIANO PRIMO

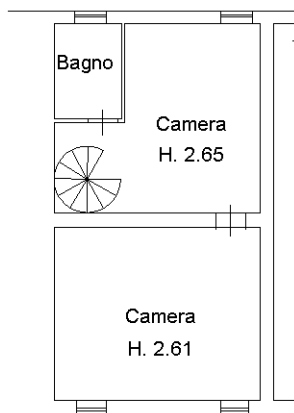

PIANO TERRA

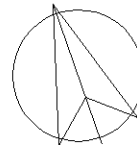
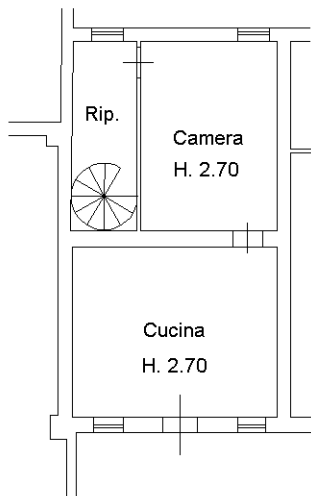

Catasto dei Fabbricati - Situazione al 03/04/2024 - Comune di CURTATONE(D227) - < Foglio 5 - Particella 147 - Subalterno 1 >
STRADA MORANTE n. 39 Piano T-1

Ultima planimetria in atti

**Agenzia del Territorio
CATASTO FABBRICATI
Ufficio Provinciale di
Mantova**

Dichiarazione protocollo n. MN0045857 del 30/05/2013

Planimetria di u.i.u. in Comune di Curtatone

Strada Comunale Morante

civ. 39

Identificativi Catastali:

Sezione:
Foglio: 5
Particella: 147
Subalterno: 2

Compilata da:
Fava Giorgio
Iscritto all'albo:
Geometri

Prov. Mantova

N. 1635

Scheda n. 1

Scala 1:200

PIANO SECONDO

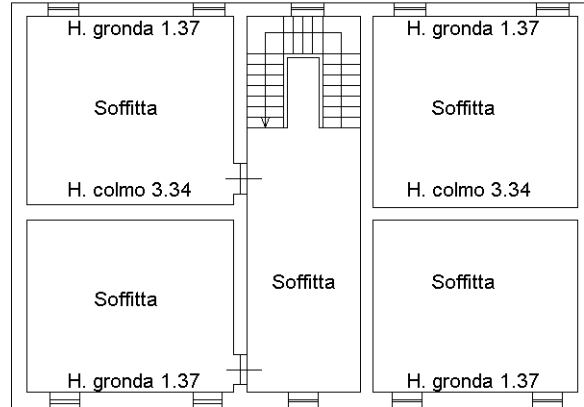

PIANO PRIMO

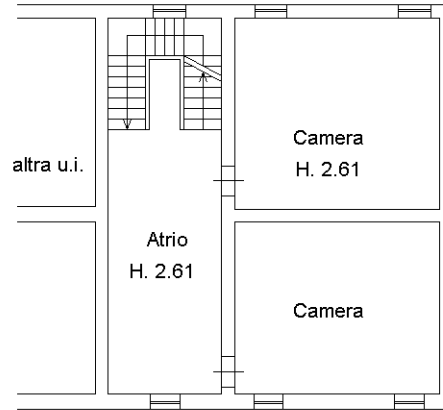

PIANO TERRA

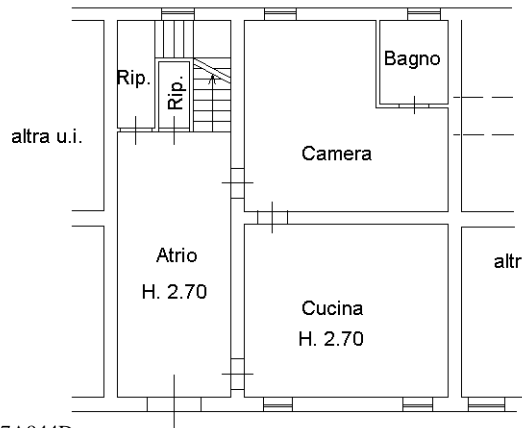

Ultima planimetria in atti

**Agenzia del Territorio
CATASTO FABBRICATI
Ufficio Provinciale di
Mantova**

Dichiarazione protocollo n. MN0045857 del 30/05/2013

Planimetria di u.i.u. in Comune di Curtatone

Strada Comunale Morante

civ. 39

Identificativi Catastali:

Sezione:

Foglio: 5

Particella: 147

Subalterno: 3

Compilata da:

Fava Giorgio

Iscritto all'albo:

Geometri

Prov. Mantova

N. 1635

Scheda n. 1

Scala 1:200

PIANO TERRA

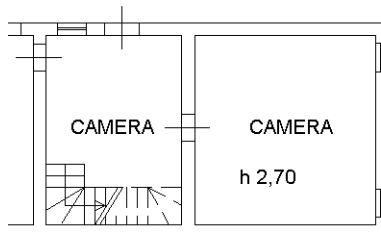

PIANO PRIMO

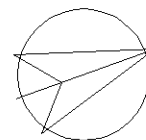
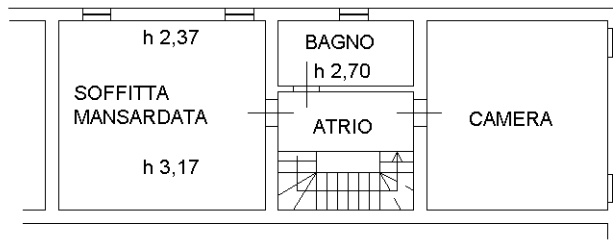

Ultima planimetria in atti

**Agenzia del Territorio
CATASTO FABBRICATI
Ufficio Provinciale di
Mantova**

Dichiarazione protocollo n. MN0046322 del 31/05/2013

Planimetria di u.i.u. in Comune di Curtatone

Strada Comunale Morante

civ. 39

Identificativi Catastali:

Sezione:

Foglio: 5

Particella: 146

Subalterno: 2

Compilata da:

Fava Giorgio

Iscritto all'albo:

Geometri

Prov. Mantova

N. 1635

Scheda n. 1

Scala 1:200

PIANO TERRA

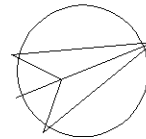
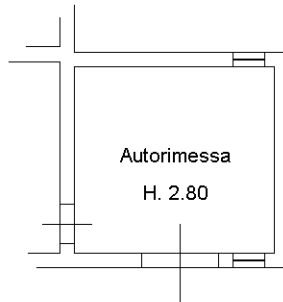

Ultima planimetria in atti

Data: 03/04/2024 - n. T197558 - Richiedente: BRTMRG56C17A944D

Totale schede: 1 - Formato di acquisizione: A4(210x297) - Formato stampa richiesto: A4(210x297)

Agenzia delle Entrate
CATASTO FABBRICATI
Ufficio Provinciale di
Mantova

Dichiarazione protocollo n. MN0007322 del 29/01/2015

Planimetria di u.i.u. in Comune di Curtatone

Strada Morante

civ. CM

Identificativi Catastali:

Sezione:

Foglio: 5

Particella: 148

Subalterno:

Compilata da:

Bellodi Fabrizio

Iscritto all'albo:

Geometri

Prov. Mantova

N. 1969

Scheda n. 1

Scala 1:200

PIANO TERRA



mappale 141



Ultima planimetria in atti