

N=5012400

E=1615800



Comune: (MN) CASALOLDO  
Foglio: 14  
Scala originale: 1:1000  
Dimensione cornice: 267.000 x 189.000 metri  
Protocollo pratica T24071/2024  
12-Ott-2024 7:47:17

2 Particelle: 616,617

**Agenzia del Territorio  
CATASTO FABBRICATI**  
Ufficio provinciale di  
Mantova

Dichiarazione protocollo n. MND201431 del 06/11/2007  
Planimetria di u.i.u. in Comune di Casaloldo  
Via Belfiore civ. SNC

Identificativi Catastali:  
Sezione:  
Foglio: 14  
Particella: 617  
Subalterno: 10

Compilata da:  
Rosa Roberto  
Isoritto all'albo:  
Geometri  
Prov. Mantova N. 1803

Scheda: Scala 1: 200

Ultima planimetria in atti

Data: 12/10/2024 - n. 740764 - Richiedente: CNVLSN72C2SM125A  
Totale schede: 1 - Formato di acquisizione: A4(297x420) - Formato stampa: A4(210x297)

PIANTA PIANO TERRA

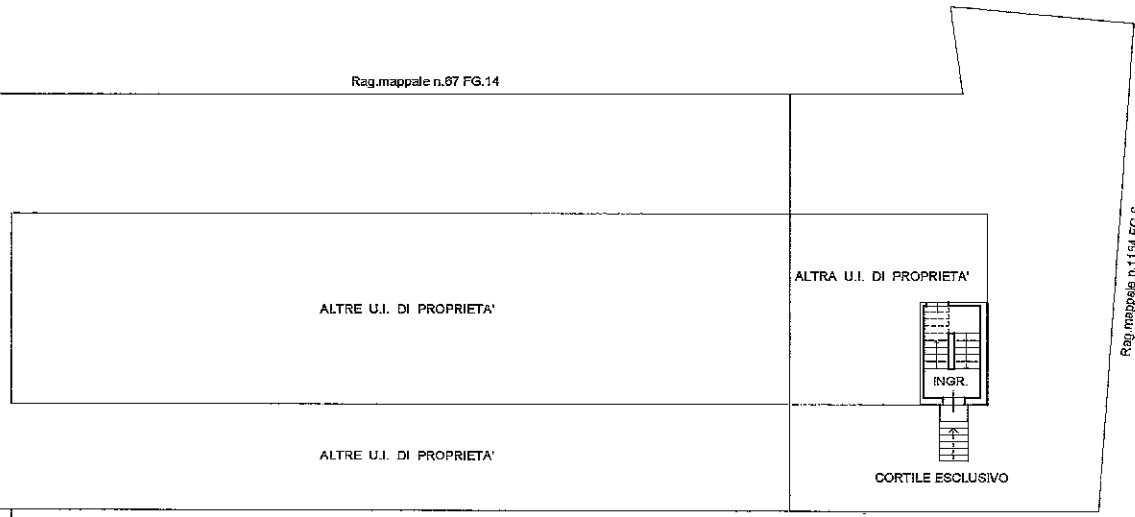

PIANTA PIANO SECONDO

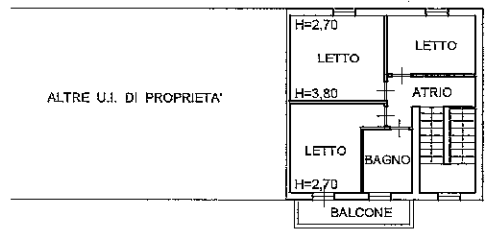

PIANTA PIANO PRIMO

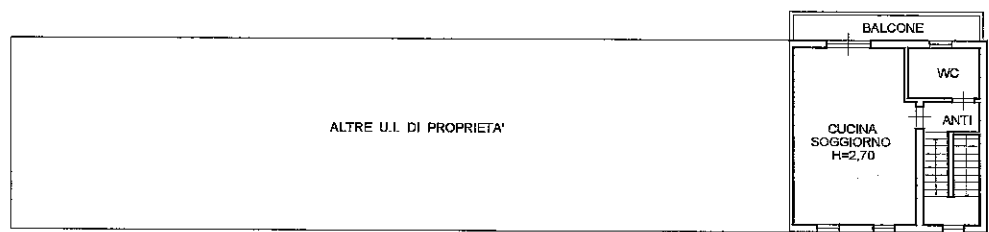

10 metri

**Agenzia delle Entrate**  
**CATASTO FABBRICATI**  
Ufficio Provinciale di  
Mantova

Dichiarazione protocollo n. MN0019861 del 05/03/2025

Comune di Casaloldo

Via Belfiore

civ. SNC

Identificativi Catastali:

Sezione:

Foglio: 14

Particella: 617

Subalterno: 9

Compilata da:

Canova Alessandro

Iscritto all'albo:  
Ingegneri

Prov. Mantova

N. 51/B

Planimetria

Scheda n. 1

Scala 1:200

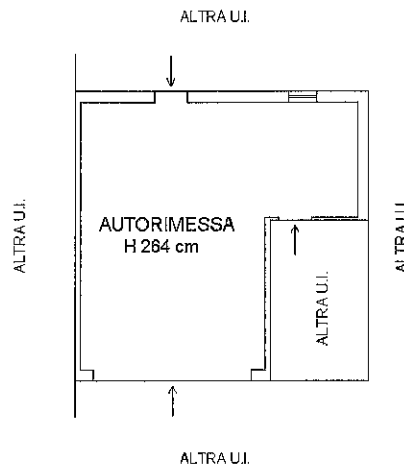

PIANO TERRA

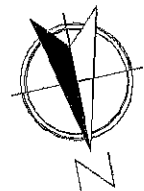

Ultima planimetria in atti

Data: 18/03/2025 - n. T328297 - Richiedente: CNVLSN72C25M125A

Totale schede: 1 - Formato di acquisizione: A4(210x297) - Formato stampa richiesto: A4(210x297)

Catasto dei Fabbricati - Situazione al 18/03/2025 - Comune di CASALOLDO(B907) - < Foglio 14 - Particella 617 - Subalterno 9 >  
VIA BELFIORE n. SNC Piano T