





N=5000600

E=1632600

Comune: (MN) CURTATONE  
Foglio: 5  
Scala originale: 1:2000  
Dimensione cornice: 534.000 x 378.000 metri  
Protocollo pratica T222441/2024  
3-Apr-2024 14:26:35

1 Particella: 144



MINISTERO DELLE FINANZE

Mod. B (Nuovo Catasto Edilizio Urbano)

DIREZIONE GENERALE DEL CATASTO E DEI SERVIZI TECNICI ERARIALI

# NUOVO CATASTO EDILIZIO URBANO

(R. DECRETO-LEGGE 13 APRILE 1939, N. 452)

Planimetria dell'immobile situato nel Comune di CURTATONE Via Statale Padana Inferiore

Ditta ZINGARI Renzo, nato a Curtatone il 14/6/1927

Allegata alla dichiarazione presentata all'Ufficio Tecnico Erariale di Mantova

Scheda N.°

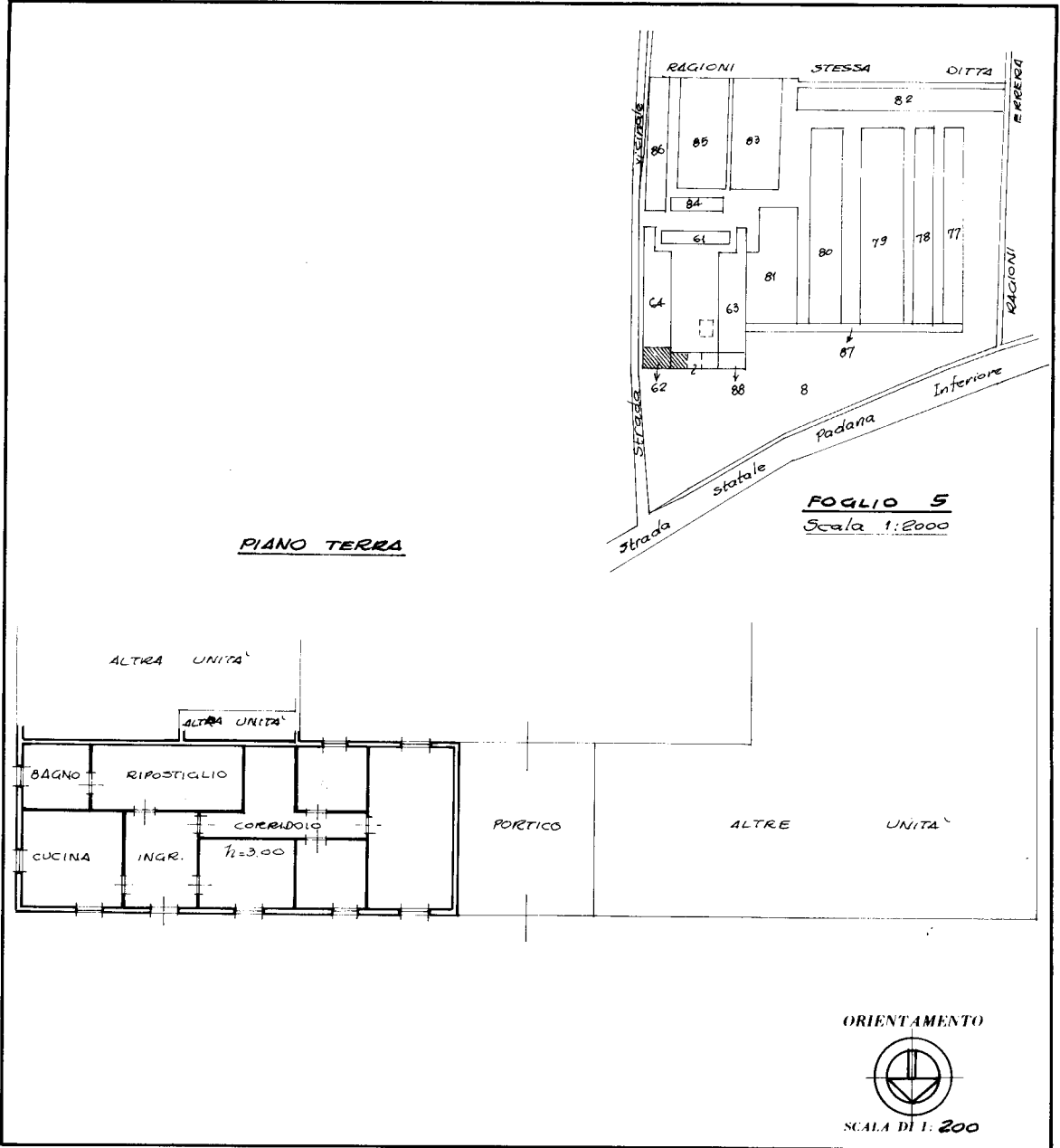

SPAZIO RISERVATO PER LE ANNOTAZIONI D'UFFICIO	
DATA <u>28/2/1984</u>	
PROT. N.° <u>41</u>	

Compilata dal Geometra  
(Titolo, nome e cognome del tecnico)  
Candido BIANCARDI  
Iscritto all'Albo dei Geometri  
della Provincia di Mantova  
DATA 28/2/1984  
Firma: \_\_\_\_\_

Ultima planimetria in atti

**Agenzia del Territorio  
CATASTO FABBRICATI**  
Ufficio provinciale di  
Mantova

Scheda n. 1 - Scala 1: 500

Dichiarazione protocollo n. MN004135 del 28/05/2013  
Planimetria di u.i.u. in Comune di Curtatone  
Strada Statale Padana Inferiore civ. 17/A

Identificativi Catastali:  
Sezione: 5  
Foglio: 5  
Particella: 14  
Subalterno:

Compilata da:  
Fava Giorgio  
Iscritto all'albo:  
Geometri  
Prov. Mantova N. 1635

PIANO TERRA

Fig. 5 mappa. 145

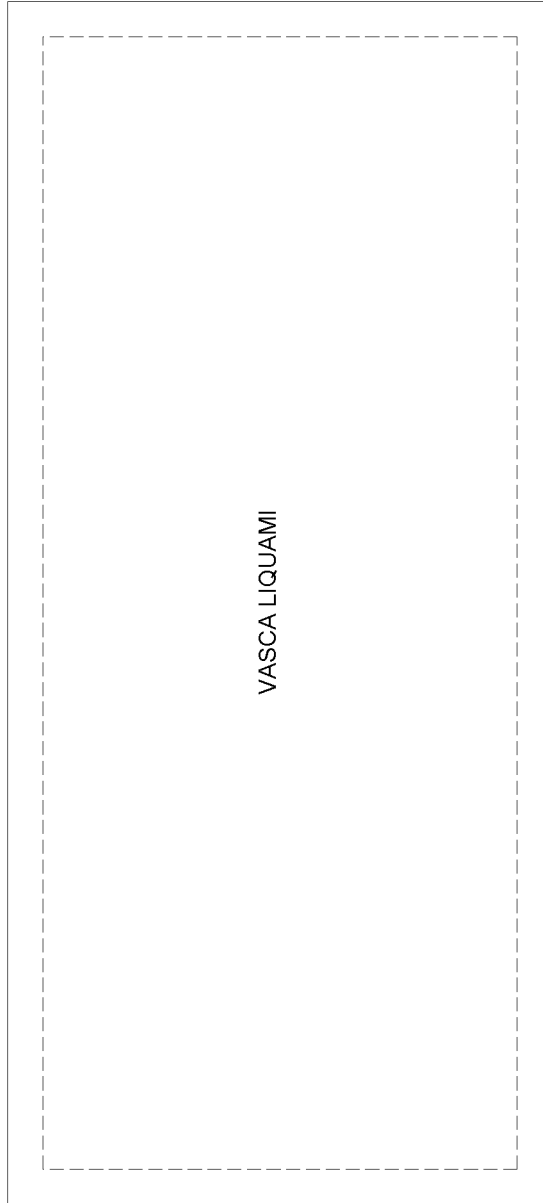

Fig. 5 mappa. 145

Fig. 5 mappa. 145

Fig. 5 mappa. 145



**Agenzia del Territorio  
CATASTO FABBRICATI  
Ufficio Provinciale di  
Mantova**

Dichiarazione protocollo n. MN0046272 del 31/05/2013

Planimetria di u.i.u. in Comune di Curtatone

Strada Statale Padana Inferiore

civ. 17/C

Identificativi Catastali:

Sezione:

Foglio: 5

Particella: 8

Subalterno: 4

Compilata da:

Fava Giorgio

Iscritto all'albo:

Geometri

Prov. Mantova

N. 1635

Scheda n. 1

Scala 1:200

### PIANO PRIMO

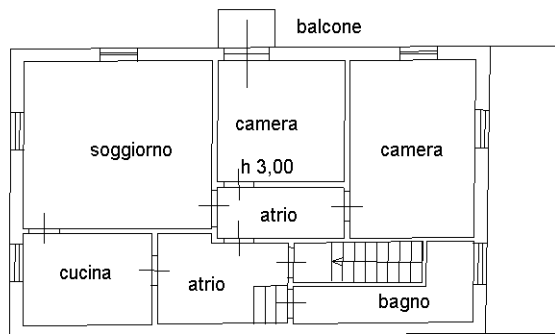

### PIANO TERRA

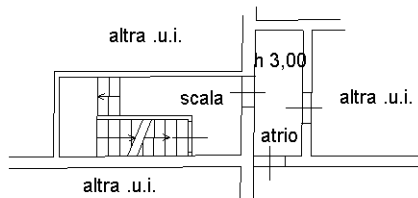

### PIANO SEMINTERRATO

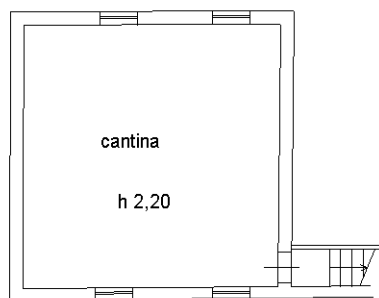

Catasto dei Fabbricati - Situazione al 03/04/2024 - Comune di CURTATONE(D227) - < Foglio 5 - Particella 88 - Subalterno 3 > - Uiu graffiata  
VIA PILLA LEOPOLDO n. CM Piano S1-T-1

**Agenzia delle Entrate**  
**CATASTO FABBRICATI**  
Ufficio provinciale di  
Mantova

Dichiarazione protocollo n. MN0025381 del 10/06/2021  
Comune di Curtatone  
Via PILLA LEOPOLDO

civ. CM

Identificativi Catastali:  
Sezione: 5  
Foglio: 8  
Particella: 8  
Subalterno: 5

Compilata da:  
Bellodi Fabrizio  
Iscritto all'albo:  
Geometri  
Prov. Mantova N. 1969

Planimetria  
Scala 1: 500  
Sch. 1

Ultima planimetria in atti

# PIANO TERRA

## SCHEDA B

Map. 8, 79, 80, 87, 142, 149, 150 E 151

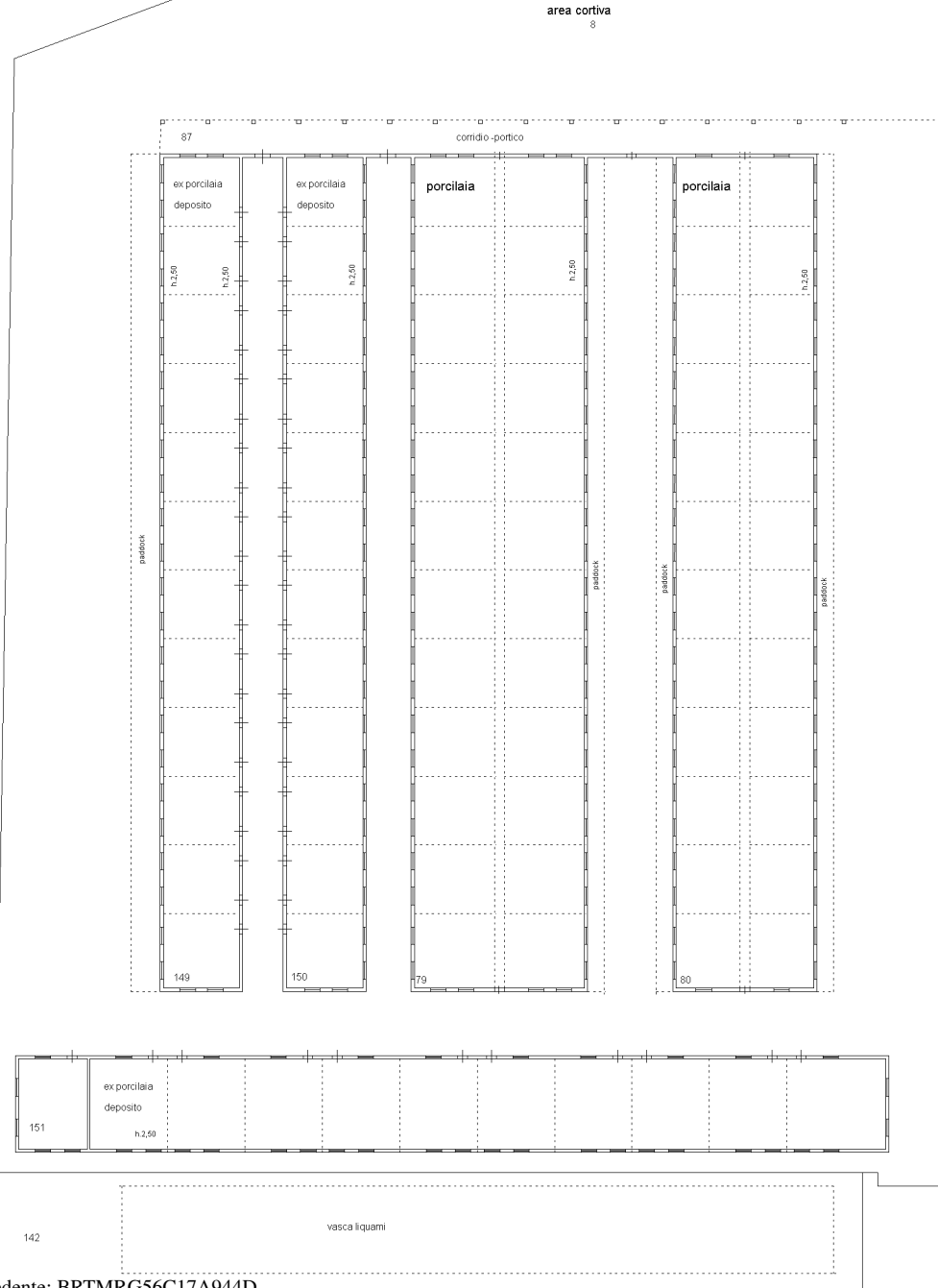

area cortiva

corridoio-portico

87

ex porcilaia deposito

h.2,50

h.2,50

ex porcilaia deposito

h.2,50

porcilaia

h.2,50

porcilaia

h.2,50

149

150

79

80

151

ex porcilaia deposito

h.2,50

142

vasca liquami



**Agenzia delle Entrate**  
**CATASTO FABBRICATI**  
Ufficio provinciale di  
Mantova

Dichiarazione protocollo n. MN0025381 del 10/06/2021

Comune di Curtatone  
Via PILLA Leopoldo

civ. CM

Compilata da:  
Beliodi Fabrizio  
Iscritto all'albo:  
Geometri  
Prov. Mantova N. 1969

Identificativi Catastali:  
Sezione: 5  
Foglio: 8  
Particella: 8  
Subalterno: 5

Scala 1: 500

Planimetria  
Sch. 2

Ultima planimetria in atti

# PIANO TERRA

## SCHEDA A

Map. 8,61,62,63,64,81,83,84,85,86 e 88

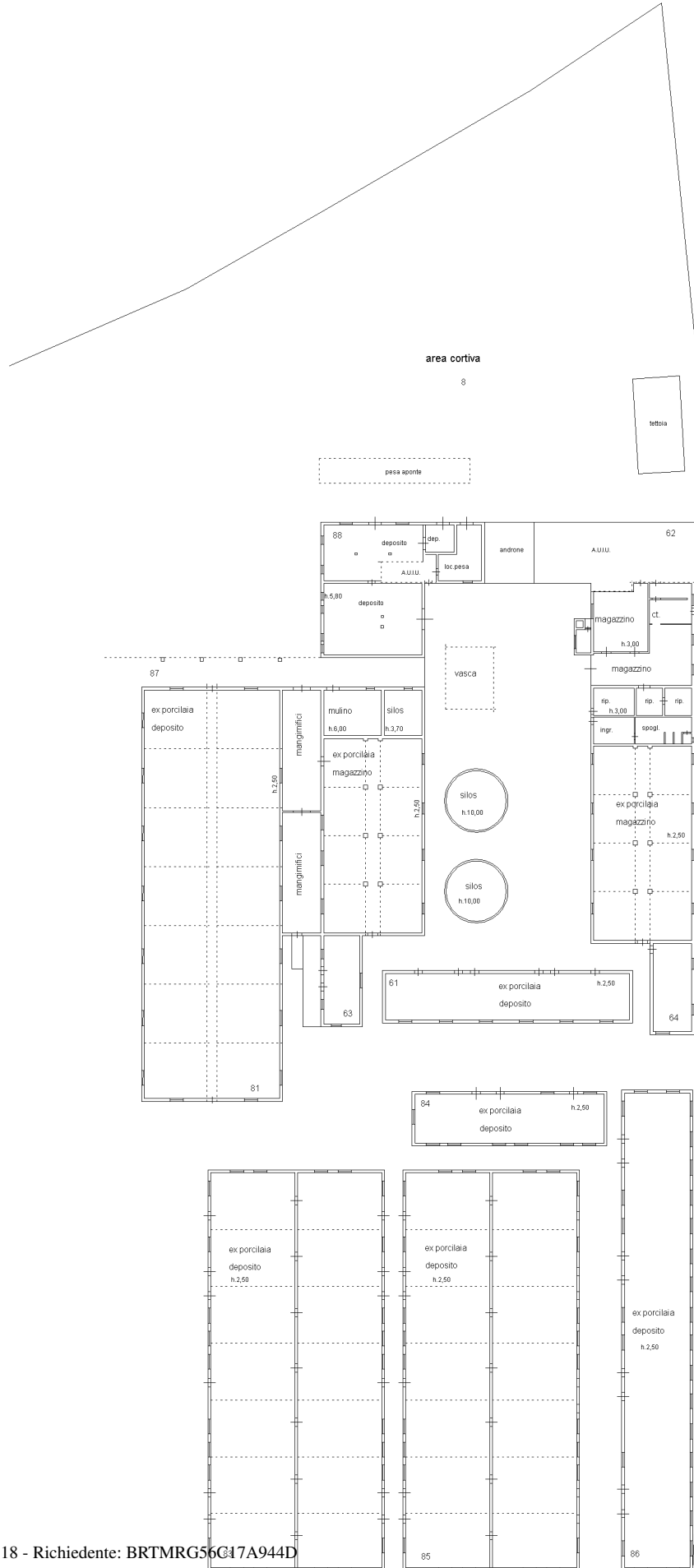

**Agenzia delle Entrate**  
**CATASTO FABBRICATI**  
Ufficio Provinciale di  
**Mantova**

Dichiarazione protocollo n. MN0046821 del 08/05/2024

Comune di Curtatone

Via Pilla Leopoldo

civ. 17B

Identificativi Catastali:

Sezione:

Foglio: 5

Particella: 62

Subalterno: 2

Compilata da:

Foroni Alessandro

Iscritto all'albo:

Ingegneri

Prov. Mantova

N. 61/B

Planimetria

Scheda n. 1

Scala 1:100

## PIANO TERRA

ALTRA UNITA' IMMOBILIARE - MAPP. 64

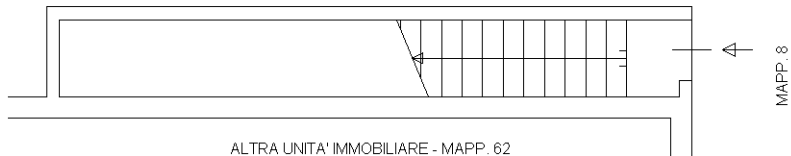

ALTRA UNITA' IMMOBILIARE - MAPP. 62



## PIANO PRIMO

H= 286 cm

ALTRA UNITA' IMMOBILIARE

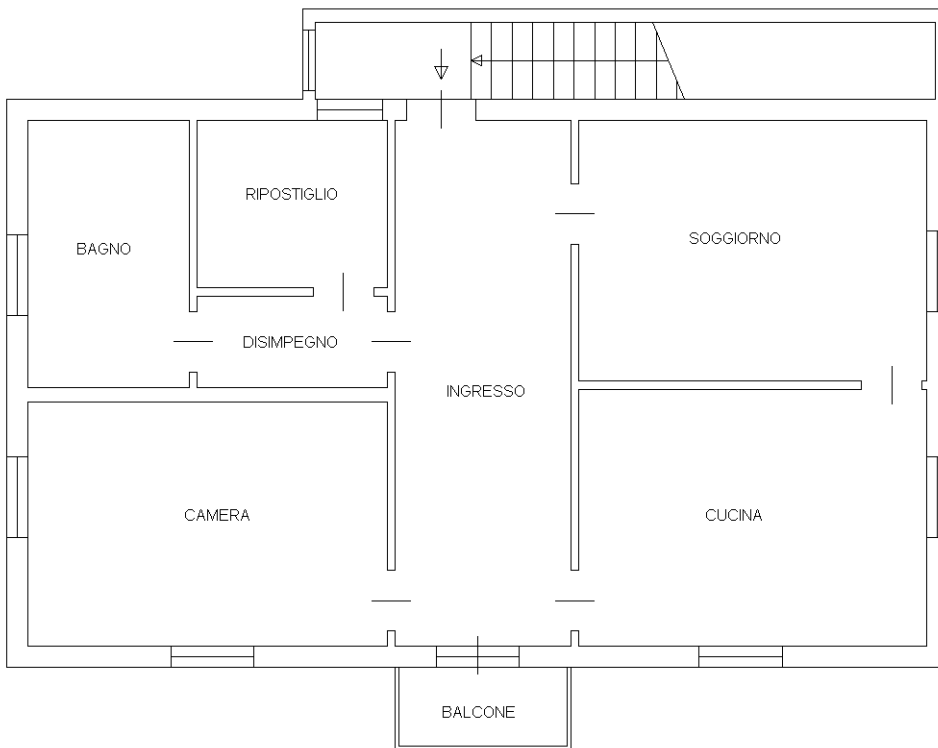

Ultima planimetria in atti