

- a5 è costituito da area libera da edificazione;
- b) che, in relazione allo stato di fatto:
 - b1 la situazione dell'immobile oggetto della presente comunicazione è legittima sotto il profilo urbanistico- edile, ai sensi dell'art. 22, comma 1 del R. D. 230/15 in base ai titoli abilitativi di seguito elencati (indicare tipo, oggetto ed estremi) P.D. C. D. 32 DEL 25-05-2007
P.D. C. D. 52 DEL 21-10-2007 - D.A. D. 66 DEL 09-10-2008
prot. 9702 - Socia prot. 4088 del 3-05-2013
(ovvero) l'immobile era già esistente alla data di entrata in vigore della legge 6 agosto 1967, n. 765 (art. 22, comma 1, r.r. 2/2015), come risulta dalla seguente documentazione:

- b2 la destinazione d'uso in atto nell'edificio nella/nelle unità immobiliari è quella
 - residenziale accessoria alla residenza
 - produttiva anche agricola accessoria a quella produttiva
 - per servizi (specificare) UFFICIO
 - accessoria a quella per servizi ed è legittimata in base alle disposizioni di cui:
 - all'articolo 155, comma 2 della Lr. 1/2015 all'articolo 137, comma 6 della Lr. 1/2015.

Al riguardo fa presente che le opere oggetto della presente comunicazione, nonché le disposizioni connesse, i vincoli ed altre normative che possono condizionarne l'esecuzione, sono specificati nella relazione tecnica e nelle asseverazioni, nonché negli allegati ed elaborati progettuali, richiesti dalle vigenti normative di cui si dichiara di avere individuati nei prospetti che seguono.

Cognome	BELLUCCI
Nome	ALVARO
Nato a	FOSSATO DI VICO (PG)
Codice fiscale/ P.IVA	BLL LVR 58R23 D745W il 23-10-1956
Residente in	FOSSATO DI VICO (PG)
Via/loc.	VIA DUE GIUGNO N. 3 Cap. 06022
Telefono	075-919278
e-mail	alvarobellucci@libero.it
PEC	alvaro.bellucci@geopec.it
scritto all'Ordine/ Collegio de	GEOMETRI
Della	PERUGIA
Provincia/Regione di	Al n. 1781

In materia di vincolo idrogeologico e scarico al suolo delle acque reflue (se soggetto diverso dal progettista)

Cognome	
Nome	
Nato a	
Codice fiscale/ P.IVA	il
Residente in	
Via/loc.	N. Cap.
Telefono	
e-mail	
scritto all'Ordine de	PEC
della	
Provincia/Regione di	Al n.

Comunica inoltre che

i lavori saranno realizzati in economia diretta, in quanto di modesta entità eseguibili direttamente dall'interessato, ai sensi dell'art. 116, comma 9, l.r. 1/2015, senza alcun affidamento a ditte esterne;

i lavori saranno eseguiti dall'impresa:

ovvero (Da compilare per gli interventi previsti all'art. 116, comma 2, lettere a), b), c), d), e), f) della l.r. 1/2015)

Denominazione/ Ragione sociale		R.L.		C.F.	
Partita IVA					
Iscritta alla C.C.L.A.A. di					
Legale rappresentante con sede in					
via/loc.				Prov.	
telefono		N.		CAP	
e-mail		fax		mobile	
		pec			

e pertanto il Direttore dei lavori provvederà agli adempimenti di cui all'art. 116, comma 1 della l.r. 1/2015;

l'importo dei lavori non supera € 50.000,00, come da computo metrico allegato, per cui non sono dovuti gli adempimenti di cui all'art. 116, comma 1, lett. g) della l.r. 1/2015;

il direttore dei lavori coincide con il progettista

ovvero la direzione lavori sarà assunta da:

Cognome	BELLUCCI				
Nome	ALVARO				
nato a	FOSSATO DI VICO (PG)		il	23-10-1956	
codice fiscale	BL LVR 56R23 D745W		P. IVA	00463310545	
residente in	FOSSATO DI VICO (PG)				
via/loc.	VIA DUE GIUGNO				
telefono	075-919278	fax	075-919278	N.	3
e-mail	alvarobellucci@libero.it		pec	alvaro.bellucci@geopec.it	335-5928284
iscritto all'Ordine/ Collegio de.....	GEOMETRI				
della Provincia/Regione	PERUGIA				
					con il n. 1781

SI ALLEGANO

ai sensi e per gli effetti dell'art. 118, comma 3, della l.r. 1/2015:

1. Relazione tecnico descrittiva, a firma di tecnico abilitato, precisando che per quanto attiene la asseverazione di cui all'art. 118, comma 3, lett. e) della l.r. 1/2015, si fa riferimento all'asseverazione allegata di cui al successivo punto 3;
2. Elaborati progettuali illustrativi dello stato di fatto e di progetto, a firma di tecnico abilitato, come da elenco che segue:

ELABORAZIONE PROSPETTO (TAV. 1-4)

3. Asseverazione di cui all'art. 118, comma 3, lett. f) ed e), a firma di tecnico abilitato

Gli assenti, pareri, autorizzazioni individuali nel prospetto ovvero ne viene richiesta l'acquisizione da parte del SUAPE, ai sensi degli artt. 113, comma 4, e 126 della l.r. 1/2015, ovvero viene segnalato che sono in possesso del Comune o di altra Amministrazione.

In possesso di Comunità o altre amministrazioni	Richiesta di SUAPE di acquisizione	S I S A J I S S S	INDIVIDUAZIONE DEL DOCUMENTO	AUTORITÀ COMPETENTE AL RILASCIO O IN POSSESSO DEL DOCUMENTO	N. ATTO DATA ATTO
<input type="checkbox"/>	<input type="checkbox"/>	<input type="checkbox"/>	Parere in materia igienico - sanitaria		
<input type="checkbox"/>	<input type="checkbox"/>	<input type="checkbox"/>	Parere Autorità idraulica		
<input type="checkbox"/>	<input type="checkbox"/>	<input type="checkbox"/>	Preavviso scritto a deposito sismico		
<input type="checkbox"/>	<input type="checkbox"/>	<input type="checkbox"/>	Autorizzazione sismica		
<input type="checkbox"/>	<input type="checkbox"/>	<input type="checkbox"/>	Autorizzazione paesaggistica		
<input type="checkbox"/>	<input type="checkbox"/>	<input type="checkbox"/>	Nulla osta Soprintendenza per I Beni Culturali		
<input type="checkbox"/>	<input type="checkbox"/>	<input type="checkbox"/>			
<input type="checkbox"/>	<input type="checkbox"/>	<input type="checkbox"/>			
<input type="checkbox"/>	<input type="checkbox"/>	<input type="checkbox"/>			

5. Ai fini dell'acquisizione degli atti di assenso, pareri o autorizzazioni, individuati nella tabella che precede, la documentazione di seguito individuata:

Rif.	Tipologia atto da acquisire	Documentazione prodotta

6. Le seguenti certificazioni nei casi di cui agli artt. 114, comma 7 (igienico-sanitaria), 127 (idrogeologica e di scarchi) della L.r. 1/2015:

N.	Certificazione	Professionista che la sottoscrive

7. copia fotostatica, non autenticata, di un documento di identità dei soggetti istanti e di altri soggetti coinvolti nelle dichiarazioni e asseverazioni;
8. apposito documento contenente i dati identificativi dell'impresa (documentazione in materia di regolarità contributiva - art. 118 comma 2 lett. c) - relativamente agli interventi di cui al comma 2, lettere a), b), c), d) ed f);
9. ricevuta versamento sanzione pecuniaria € 1.000,00 (Eventuale);
10. copia notifica preliminare (nel caso ci sia contestualmente l'inizio dei lavori)

Con la sottoscrizione della presente comunicazione:
- si dichiara di essere a conoscenza che:

l'intervento può essere iniziato solo dopo la comunicazione, da parte del SUAPE, dell'avvenuta acquisizione

degli atti di assenso presupposti per l'efficiacia;

si chiede:

- che tutta la corrispondenza relativa alla presente comunicazione venga inoltrata al sottoscrittore per posta ordinaria per via telematica all'indirizzo riportato nei dati generali;
- che copia della corrispondenza sia trasmessa, per conoscenza, al progettista, per via telematica.

TROVATO D. NICO
(Luogo e data)

129 MAR 2015

Via Broccoli, 20
80055 FARRANZA (AN)

Nota

1) Art. 244, comma 4 della Lr. 1/2015. Ai fini della partecipazione, anche con modalità telematiche, di istanze relative ai titoli abitativi, di piani abitativi, e di comunicazioni degli interventi relativi ad opere libere e procedimenti connessi, nonché di ogni altra istanza rivolta agli enti di cui al comma 1 e 2, compreso il rito dei provvedimenti conseguenti, l'interessato può delegare, con apposita dichiarazione sostitutiva di atto di notorietà, il progettista, il direttore dei lavori delle opere o altro soggetto.

INFORMATIVA SULLA PRIVACY (ART. 13 del D.Lgs. n. 196/2003)

Ai sensi dell'art. 13 del codice in materia di protezione dei dati personali si forniscono le seguenti informazioni.

Finalità del trattamento: i dati personali dichiarati saranno utilizzati dagli uffici nell'ambito del procedimento per il quale la presente comunicazione viene resa.

Modalità: il trattamento avverrà sia con strumenti cartacei sia su supporti informatici a disposizione degli uffici.

Ambito di comunicazione: i dati verranno comunicati a terzi ai sensi della l. n. 241/1990, ove applicabile, e in caso di verifiche ai sensi dell'art. 71 del d.P.R. n. 445/2000.

Diretti: il sottoscrittore può in ogni momento esercitare i diritti di accesso, rettifica, aggiornamento e integrazione dei dati ai sensi dell'art. 7 del D.Lgs. n. 196/2003 rivolgendosi alle richieste al SUAP/SUE.

Affidamento art. 2, comma 4, primo periodo Lr. 1/2015: "La Regione e gli enti locali riconoscono a chiunque, senza che sia tenuto a dimostrare la sussistenza di un interesse specifico, il diritto di accedere alle informazioni relative allo stato dell'ambiente, del paesaggio e della pianificazione.

Titolare: SUAP/SUE di

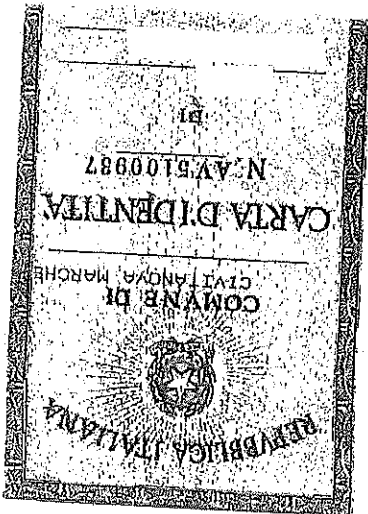

AV 5100937

scadenza: 18/02/2026

COMUNE DI FOSSATO DI VICO
PROVINCIA DI PERUCIA

STUDIO TECNICO Bellucci Geom. Alvaro tel. 075-919278

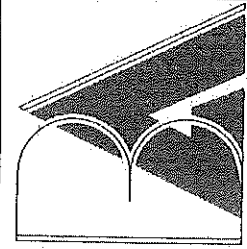

Intervento Edilizio Senza Titolo Abilitativo.
Testo Unico n.1 del 21 gennaio 2015 Art. 118 comma 2,
lettera a) riguardante interventi di manutenzione straordinaria
e comma 1 lettera e) opere all'interno delle unità immobiliari.

Proprietà: -
Amm. Unico:

Via Flaminia

Tavola: 1
PIANTA
(state attuale - Stato Ideato)

File: 1869/170415

Progettista e D.L.

Scala: 1:200

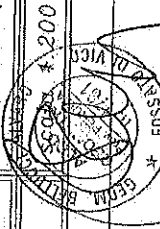

Foglio 15 Particella 588 Sub.8 scala. 1:2000

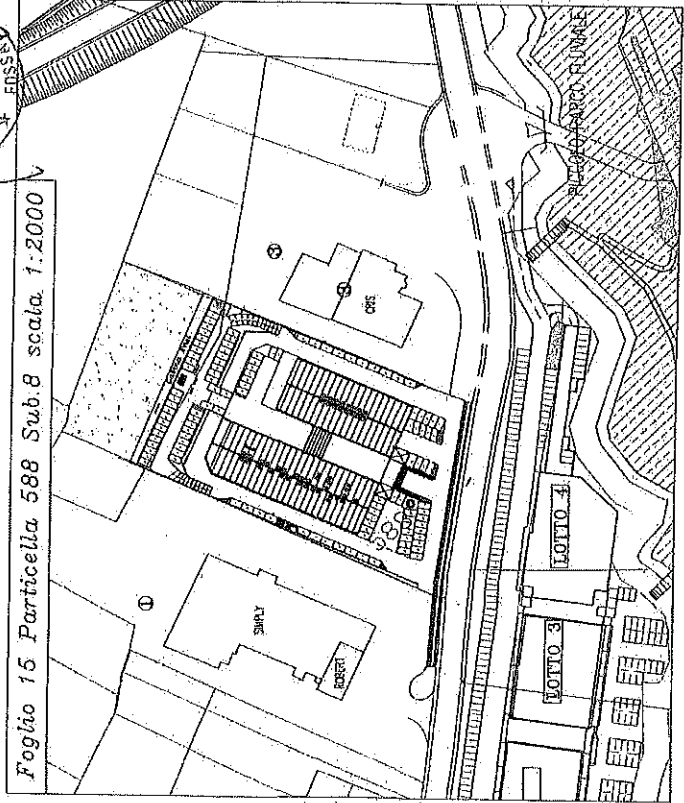

STATO ATTUALE

Cabina Enel

VERDE
RETE DI SICUREZZA

SCARPATA

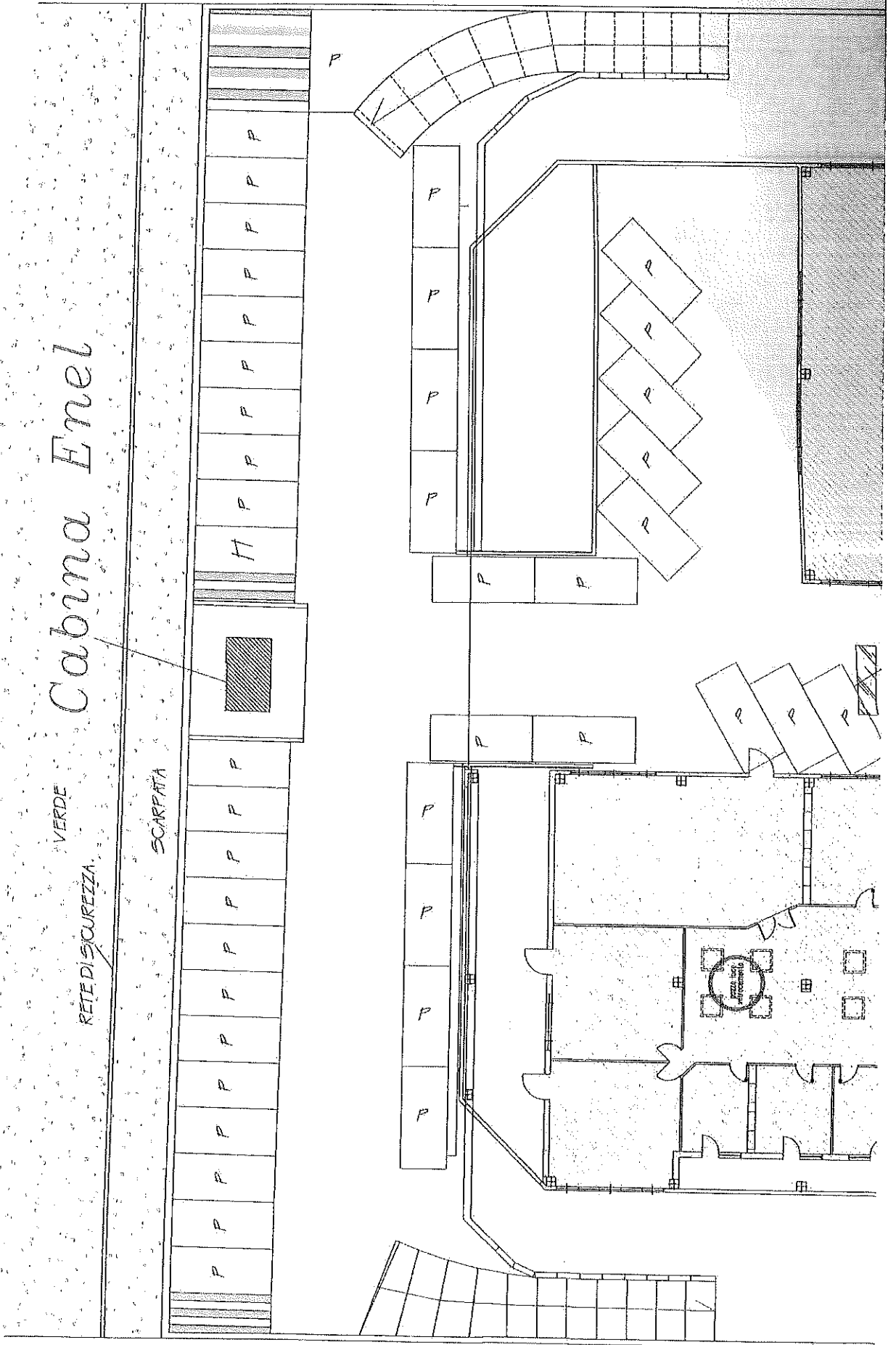

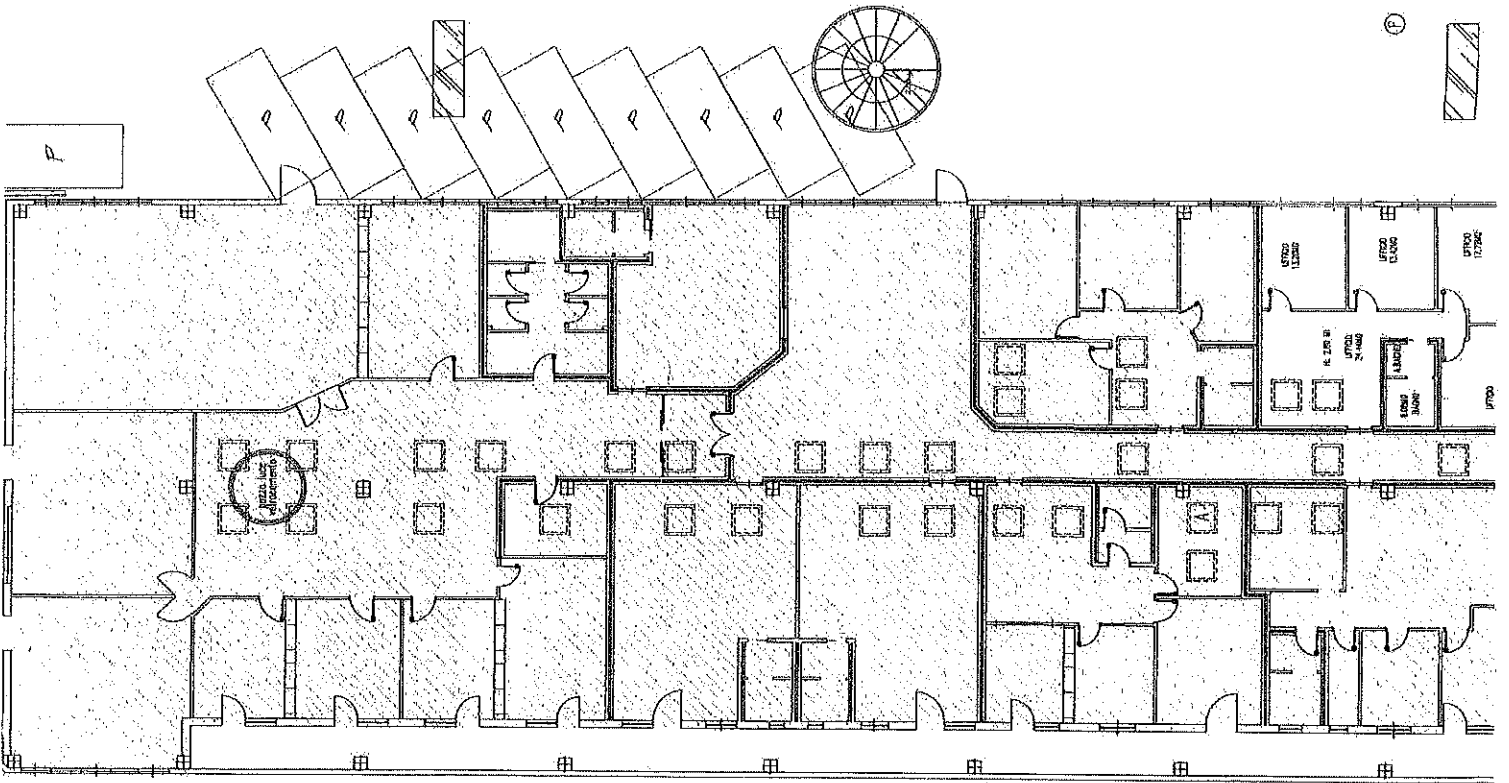
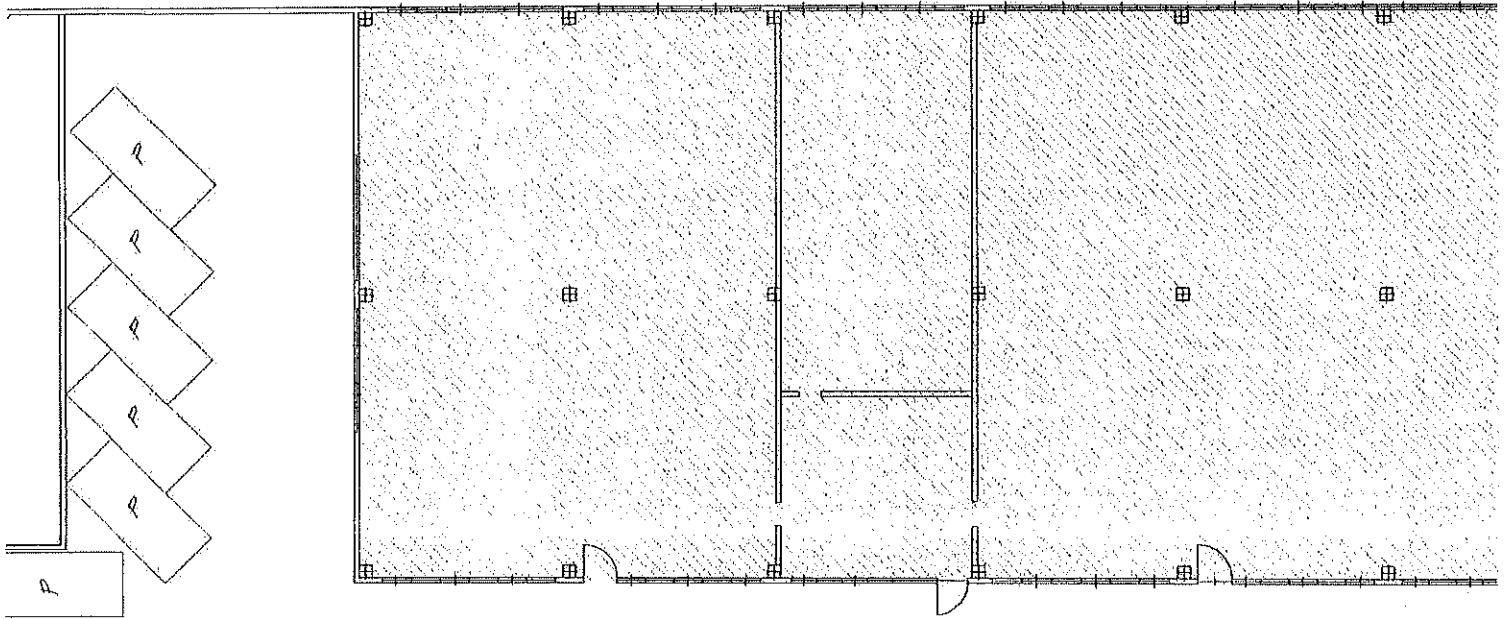
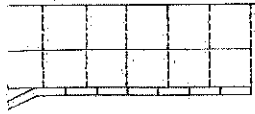

STATO MODIFICATO

Cabina Enel

VERDE

RETE DI SICUREZZA

SCARPATA

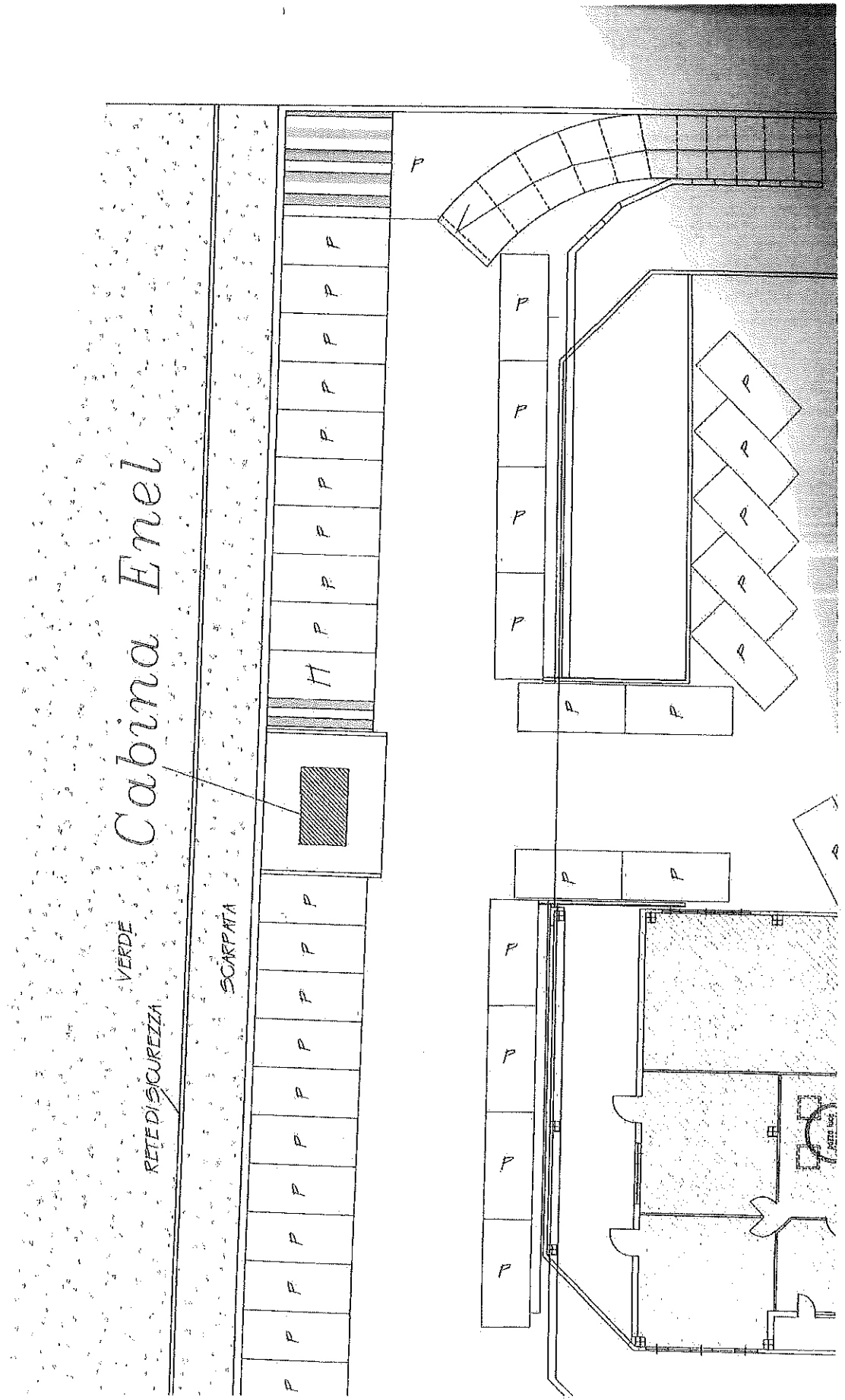

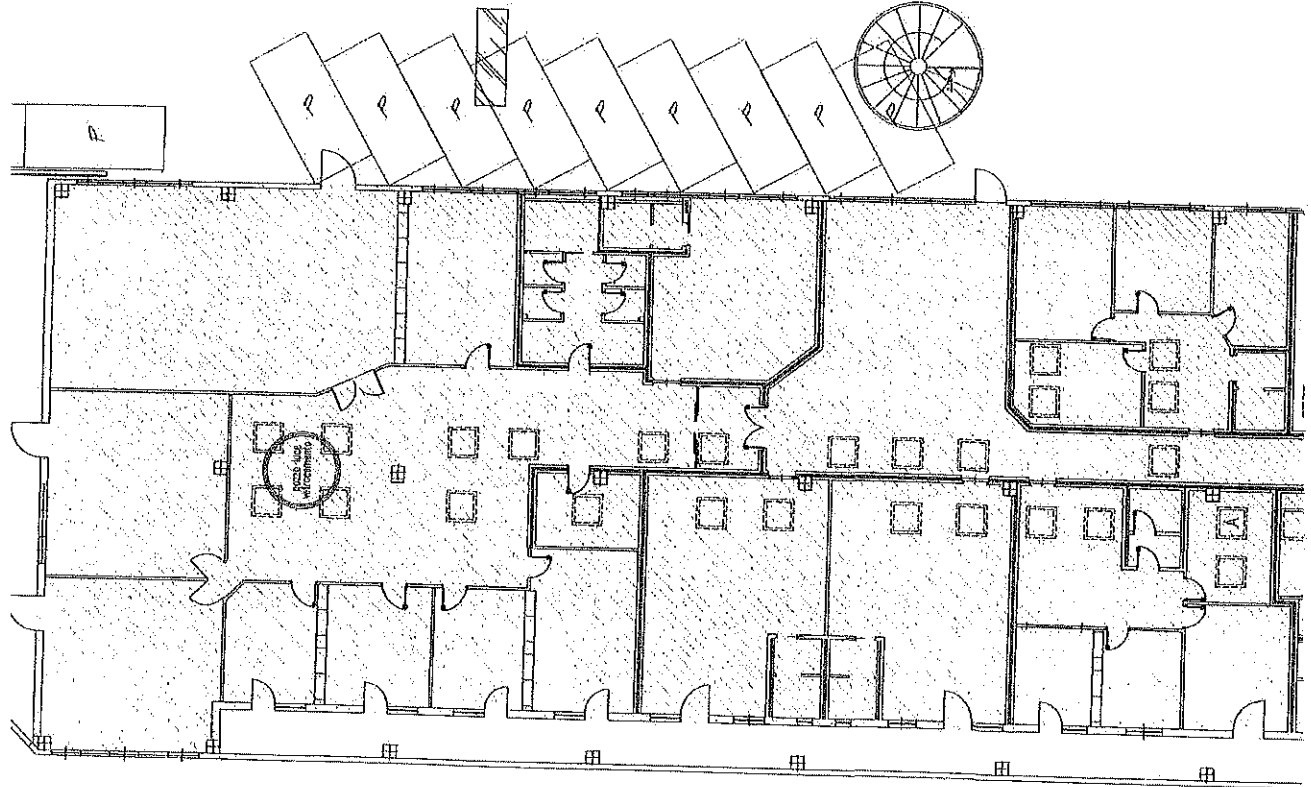
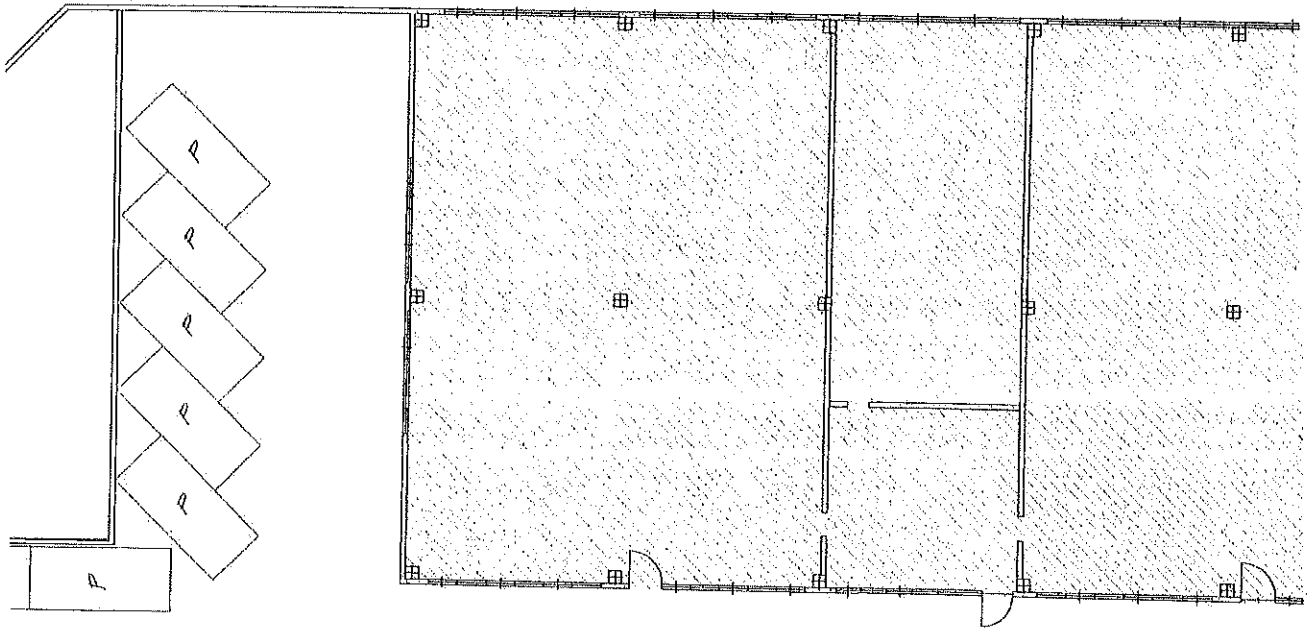
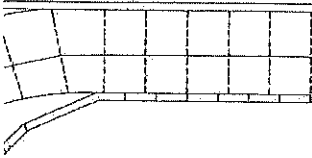

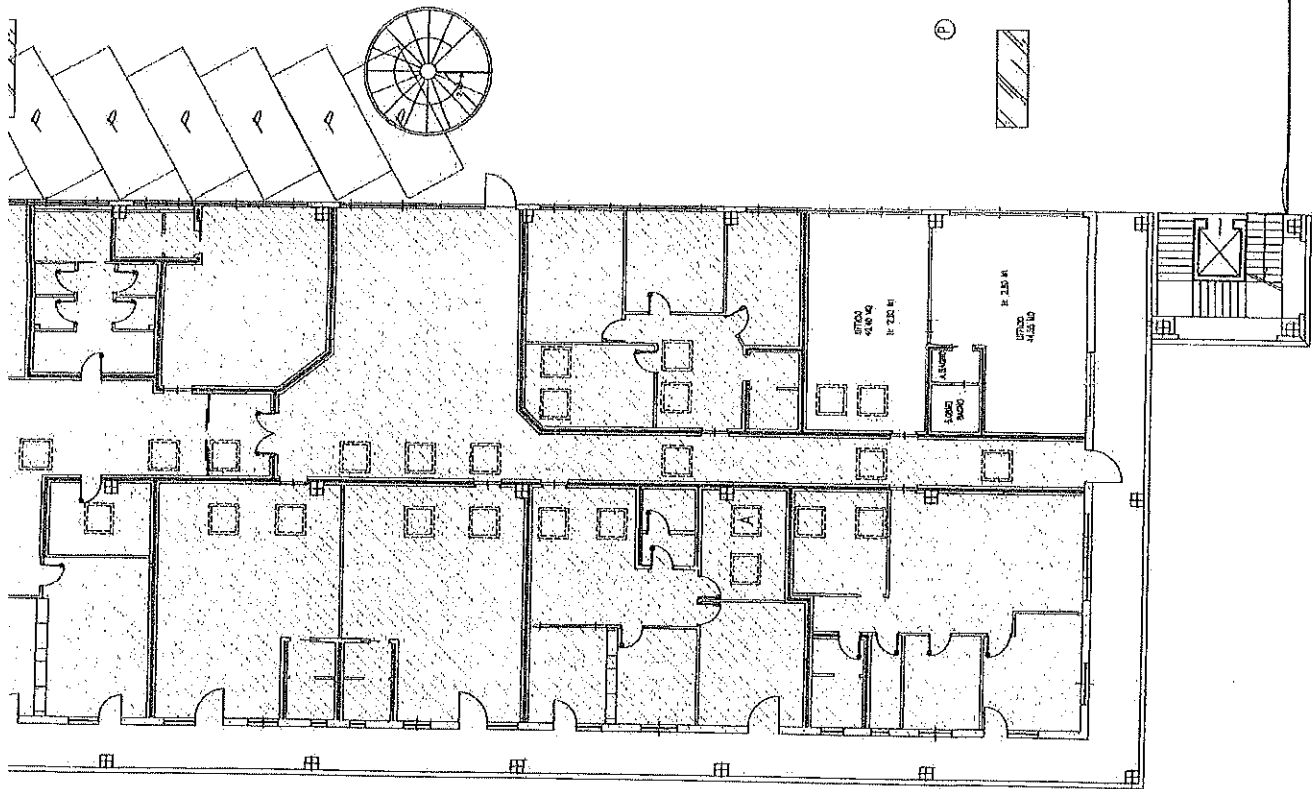
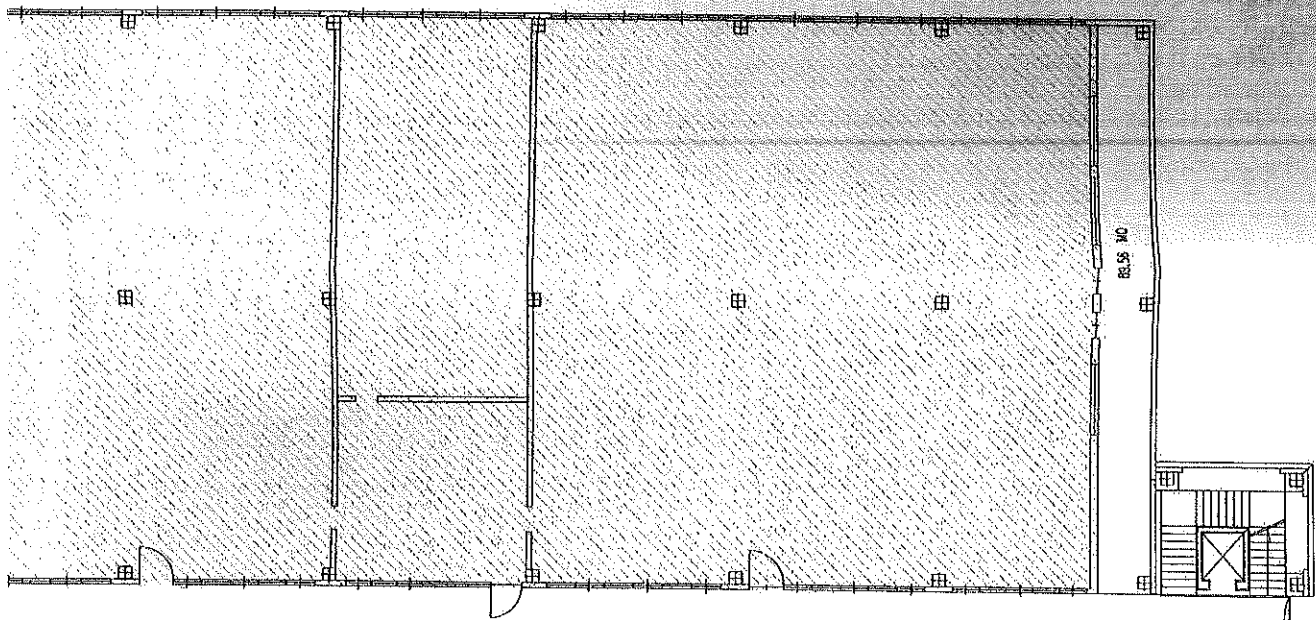



PORZIONE NON OGGETTO D'INTERVENTO

COMUNE FOSSATO DI VICO
SPORTELLO UNICO EDILIZIA
E RICOSTRUZIONE

Estremi archiviazione pratica edilizia:
 Prot. Gen. n° _____ del _____
 Pratica Edilizia n° _____
 S.C.I.A. n° _____

Comune di Fossato di Vico
 (Provincia di Perugia)
 Arrivo
 Prot. n. 0004088 del 07-05-2013
 from

Categ. 10 Class.12 Fasc.4

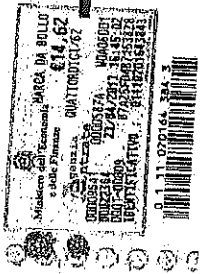

SEGNALAZIONE CERTIFICATA DI INIZIO ATTIVITA
 (Artt. 20 e 21 l.r. 18/02/2004, n. 1)

In sottoscritto/i

Cognome	Nome	
Nato a	il	26-12-1964
Codice fiscale		
Residente in	Via/loc.	VIA DEL CENTRO SORTINO
e-mail	Telefono	
Cognome	Nome	
Nato a	il	
Codice fiscale		
Residente in	Via/loc.	
e-mail	Telefono	

in qualità di proprietario titolare del seguente diritto reale sull'immobile:

legale rappresentante della Società _____

Con sede in FOSSATO DI VICO Via _____ n. _____

Codice fiscale _____ P.IV.A. _____

SEGNALA

L'INIZIO DELL'ATTIVITA' RELATIVA ALLE SEGUENTI OPERE

(Descrivere la tipologia delle opere in progetto con specifico riferimento

a quanto riportato al punto 1 della allega dichiarazione asservita dal progettista incaricato)

TIPOLOGIA DI INTERVENTO	Al sensi dell' art. 20 della L. R. n° 1/2004	ONEROSO	NON ONEROSO
<p><input type="checkbox"/> interventi sottoposti a permesso di costruire di cui all'articolo 13, se sono specificatamente disciplinati da piani attuativi o dal piano regolatore generale (PRG), parte operativa, mediante precise disposizioni relative alla consistenza planivolumetrica, alle caratteristiche tipologiche, costruttive e di destinazione d'uso, la cui sussistenza sia stata esplicitamente dichiarata nella dichiarazione del progettista di cui all'articolo 21, comma 1;</p> <p><input type="checkbox"/> varianti a permessi di costruire, presentate anche in corso d'opera o prima dell'inizio dei lavori, che non incidono sui parametri urbanistici e sulla superficie utile coperta, che non alterano la sagoma dell'edificio e non violano le eventuali prescrizioni contenute nel permesso di costruire, comunque non riconducibili all'elenco di cui all'articolo 13; A) fini dell'attività di vigilanza urbanistica ed edilizia, nonché ai fini del rilascio del certificato di agibilità, tali segnalazioni certificate di inizio attività costituiscono integrazione del procedimento relativo al permesso di costruire dell'intervento principale;</p>		<input type="checkbox"/>	<input type="checkbox"/>
<p><input type="checkbox"/> opere pertinenziali di cui all'articolo 21, comma 2, lettera b) punto 3) del R.R. n. 9/2008, ovvero parcheggi o autorimesse da destinare a servizio di singole unità immobiliari da realizzare nel sottosuolo o al piano terreno dei fabbricati, di cui all'articolo 9, comma 1 della legge 24 marzo 1989, n. 122, che non comportano deroga agli strumenti urbanistici;</p> <p>opere pertinenziali di cui all'articolo 21, comma 2, lettera c) del R.R. n. 9/2008, ovvero:</p> <ul style="list-style-type: none"> <input type="checkbox"/> lenole, pergole, gazebo, manufatti per barbecue e per il ricovero di animali domestici o di compagnia, aventi a mq. 20,00 e di altezza non superiore a metri lineari 2,40, di pertinenza di edifici residenziali e per attività di tipo ricreativo, agriturismo, sportive, ricreative e servizi; <input type="checkbox"/> cabine idriche, centrali termiche ed elettriche o di accumulo di energia dimensionate in base alle esigenze dell'edificio principale; <input type="checkbox"/> parcheggi o autorimesse da destinare a servizio di singole unità immobiliari da realizzare nel sottosuolo o al piano terreno dei fabbricati esistenti, ai sensi dell'articolo 9, comma 1 della L. 122/1989, che comportano deroga agli strumenti urbanistici, con esclusione delle zone agricole; <input type="checkbox"/> manufatti per impianti tecnologici a tele o puntuali emergenti dal terreno, aventi dimensioni eccedenti quelle di cui alla lettera a), punto 1); <input type="checkbox"/> muri di sostegno; <input type="checkbox"/> recinzioni, muri di cinta e cancellate di qualunque tipo, che fronteggiano strade o spazi pubblici o recinzioni necessarie alle imprese agricole, che interessano superficie superiore a mq. 3.000, purché esclusivamente a protezione di attrezzature, impianti o allevamenti anche allo stato brado o semibrado; <input type="checkbox"/> locali strettamente necessari per i scabatoi, per le cisterne per l'accumulo di acque piovane completamente interrati con la possibilità di prevedere una parete scoperta per l'accesso avvenute superficie non superiore a metri quadrati 6,00; <input type="checkbox"/> impianti sportivi e ricreativi al servizio delle abitazioni o delle attività di tipo ricreativo, agriturismo o servizi di dimensione eccedenti quelle previste alla lettera b), punto 4); <input type="checkbox"/> nelle zone agricole, i servizi igienici a servizio delle aree di sosta dei viaggiatori, per le attività agriturismo di cui all'articolo 4, commi 3 e 4 della legge regionale 14 agosto 1997, n. 28 [vedi anche art. 32, c. 2 lett. e), ultimo periodo della L. 1/2005; 		<input type="checkbox"/>	<input type="checkbox"/>
<p><input type="checkbox"/> interventi di cui ai commi 1 e 2 dell'art. 7 (Attività Edilizia libera) riguardanti gli edifici di interesse storico artistico o classificabili come edilizia tradizionale integra ai sensi dell'art. 45 comma 1, lettera b) della l.r. 1/2004 (DGR 420/2007).</p>		<input type="checkbox"/>	<input type="checkbox"/>
<p><input type="checkbox"/> interventi di manutenzione straordinaria non rientranti nella fattispecie soggetta a comunicazione al Comune;</p>		<input type="checkbox"/>	<input type="checkbox"/>
<p><input type="checkbox"/> interventi di restauro e risanamento conservativo;</p>		<input type="checkbox"/>	<input type="checkbox"/>
<p><input type="checkbox"/> interventi di ristrutturazione edilizia di cui all'art. 3, commi 1, let. d), con esclusione degli edifici ricompresi negli insediamenti di cui agli art. 18 (Insediamenti urbani ed extraurbani che rivestono carattere storico, artistico, culturale, ambientale e paesaggistico nonché le aree circostanti, ovvero ricadenti in zona omogenea "A") e 19 (Insediamenti sparsi nel territorio agricolo costituenti beni di interesse storico, architettonico e culturale) del R.R. n. 7/2010;</p>		<input type="checkbox"/>	<input type="checkbox"/>

Mutamento di destinazione d'uso o di attività agrimetriche realizzate senza opere edilizie di cui all'art. 33, c. 4, let. a) della L. 1/2004;

Mutamento di destinazione d'uso con opere edilizie che rientrano nelle fattispecie sottoposte a SCIA, di cui all'art. 33, comma 4, let. b) della L. 1/2004.

Realizzazione di attività di tipo agrimetrico o di vendita al dettaglio di prodotti dell'attività agricola in zona agricola, attraverso il recupero di edifici esistenti, realizzati con interventi assoggettati a SCIA. Detti interventi non costituiscono modificazione della destinazione d'uso;

Elementi di arredo urbano non ricompresi tra quelli soggetti ad attività edilizia libera di cui all'art. 7, comma 1, della L.R. n. 1/2004 e ss.mm.ii.

Altro: MODIFICHE INTERNE CON TRAZIONAMENTO DELL'UNITA'

UBICAZIONE		via	n° civ.	n° civ.
		FLAMINIA		
	Piano		Internof	
	Piano		Internof	
	Piano		Internof	
	Piano		Internof	

DESTINAZIONE D'USO: COMMERCIALE

DATI CATASTALI			
NCEU	Foglio	Particelle	Sub
NCEU	Foglio	Particelle	Sub
NCT	Foglio	Particelle	Sub
NCT	Foglio	Particelle	Sub

REFERIMENTI URBANISTICI

Zona di P.R.G. vigente _____

Denom. Piano Attuativo _____

Zona di P.R.G. adottato _____

Comparto _____

Lotto n° _____

PRECEDENTI PROVVEDIMENTI AMMINISTRATIVI RELATIVI ALL'IMMOBILE									
CONCESSIONE EDILIZIAE P.C.	Prot. n°	del	del	Prot. n°	del				
AUTORIZZAZIONE EDILIZIAE	Prot. n°	del	del	Prot. n°	del				
ex art. 26 L. 47/85	Prot. n°	del	del	Prot. n°	del				
PERMESSO DI COSTRUIRE	Prot. n°	del	del	Prot. n°	del				
D.I.A.	Prot. n°	del	del	Prot. n°	del				
PIANO ATTUATIVO	Prot. n°	del	del	Prot. n°	del				
SANATORIAE ART. 13 L. 47/85	Prot. n°	del	del	Prot. n°	del				
CONDONO EDILIZIO	Prot. n°	Del		Prot. n°	del	<input type="checkbox"/> Rilasciato	<input type="checkbox"/> Non Rilasciato		
CONDONO EDILIZIO	Prot. n°	Del		Prot. n°	del	<input type="checkbox"/> Rilasciato	<input type="checkbox"/> Non Rilasciato		

Notes: _____

In assenza dei provvedimenti sopra-ricchiamati si allega autocertificazione di legittimità dell'immobile.

Al riquadro fa presente che le opere oggetto della presente istanza, nonché gli interventi, le disposizioni connesse, i vincoli e la quantificazione certificata del contributo di costruzione, sono specificati nella Dichiarazione asseverata e negli allegati ed elaborati progettuali richiesti dalle vigenti normative, di cui gli sottoscrittore/ni ha/hanno preso visione, tutti sottoscritti dal progettista abilitato

Cognome	Nome	ALVARO
Nato a	II	
Codice fiscale/ P.IVA		23-10-1956
Residente in	Via/loc.	BUL LVR 56R23 D745W
e-mail	Telefono	VIA DUE GIUGNO 3
iscritto all'albo collegio	Della Provincia di	075-919278
	Al n.	PERUGIA
		1784

E, dal progettista abilitato in materia di vincolo idrogeologico e scarico al suolo delle acque reflue

Cognome	Nome	
Nato a	II	
Codice fiscale/ P.IVA		
Residente in	Via/loc.	
e-mail	Telefono	
iscritto all'albo collegio	Della Provincia di	
	Al n.	

Il sottoscritto/i, consapevole/i, che in caso di false dichiarazioni saranno applicabili le sanzioni penali previste dalla legge, ai sensi dell'art. 76 del D.P.R. 28.12.2000, n. 445,

ATTESTA

Al sensi degli artt. 46 e 47 del D.Lgs. 445/2000

1. Di essere legittimato alla presentazione della presente istanza in quanto:

proprietario dell'immobile oggetto dell'istanza

titolare del seguente diritto reale sull'immobile oggetto dell'istanza

legale rappresentante della Società _____

Con sede in TOSSATO DI VICO Via _____ n. _____

Codice fiscale _____ P.IVA _____

Proprietaria dell'immobile oggetto della presente istanza.

(Qualora siano interessati aree o immobili pubblici dovrà essere allegata l'autonotazione o altra documentazione equipollente dell'ente proprietario)

2. Che il Direttore dei Lavori è

Cognome	BELLOCCI	Nome	ALVARO
Nato a	TOSSATO DI VICO	II	23-10-1956
Codice fiscale/PIVA	BUL LNR 56R23 DNASW	Via/loc.	VIA DE GIUGNO 3
Residente in	TOSSATO DI VICO	telefono	045-919178
e-mail	alvarobellocci@libero.it	Della Provincia di	PERUGIA
iscritto all'albo collegio	GEOMETRI	AU n.	1481

3. Che per le opere oggetto della presente istanza, le somme relative al contributo di costruzione di costruzione come quantificate nel prospetto allegato alla dichiarazione asseverata dal progettista:

- sono corrisposte in un'unica soluzione. (in questo caso vanno allegati le ricevute di avvenuto pagamento);
- verranno corrisposte in modo rateale, nei termini previsti dalle vigenti norme in materia. (in questo caso sono allegati gli impegni alla rateazione; la ricevuta di avvenuto pagamento dell'acconto; la dichiarazione a garanzia delle somme rateali);

4. Che le opere di urbanizzazione primaria e secondaria saranno realizzate in proprio, in riferimento alla convenzione/atto d'obbligo n° _____ del _____

5. di aver incaricato per la presentazione telematica della presente istanza a norma degli artt. 48 e 65 del D.G.S. 7 marzo 2005, n. 82 (Codice dell'Amministrazione Digitale), il progettista Sig. _____ albo/collegio de _____ della Prov. di _____ al n. _____ iscritto _____

6. Di essere a conoscenza che il titolo abilitativo acquisito con la presente segnalazione, decada con l'entrata in vigore di previsioni urbanistiche in contrasto con lo stesso, salvo che i lavori siano già iniziati e vengano completati entro il termine di quattro anni, decorranti dalla data di presentazione della Segnalazione, ai sensi dei commi 6 e 14, art. 21 della Lr. 1/2004.

A L L E G A

Alla presente segnalazione

dichiarazione del progettista di cui ai commi 1 e 2 dell'art. 21 della Lr. 1/2004 corredata degli elaborati progettuali e degli elementi ivi indicati

i seguenti assenti, pareri, autorizzazioni di cui all'articolo 5, commi 3, 4 e 5 della Lr. 1/2004:

parere della competente azienda sanitaria locale (ASL), nel caso in cui non possa essere sostituito da un'auto-certificazione ai sensi dell'articolo 6, comma 7 bis della Lr. 1/2004 n. _____ del _____

parere dei vigili del fuoco, ove necessario, in ordine al rispetto della normativa antincendio n. _____ del _____ o copia della istanza di SCIA presentata ai vigili del fuoco ai sensi del D.P.R. n. 151/2011 debitamente vistata;

assenso dell'amministrazione militare per le costruzioni nelle zone di salvaguardia contigue a opere di difesa dello Stato o a stabilimenti militari, di cui all'articolo 16 della legge 24 dicembre 1976, n. 898 n. _____ del _____

autorizzazione del direttore della circoscrizione doganale, in caso di costruzione, spostamento e modifica di edifici nelle zone di salvaguardia in prossimità della linea doganale, ai sensi e per gli effetti dell'articolo 19 del decreto legislativo 8 novembre 1990, n. 374 n. _____ del _____

parere dell'autorità competente in materia idraulica in materia di assetto idraulico di cui all'art. 22ter della Lr. 1/2004, ovvero ricevuta della richiesta del parere medesimo in data _____

- assenti in materia di servizi viarie, ferroviarie, portuali e aeroportuali n. _____ del _____
- assenso in materia di usi civici;
- provvedimento di omologazione per interventi in fascia di rispetto ferroviario ai sensi dell'art.60 del D.P.R. 11/7/1980, n. 753 n. _____ del _____
- nulla-osta dell'autorità competente ai sensi dell'articolo 13 della legge 6 dicembre 1991, n. 394 (Parco del Subasio);
- autorizzazioni di cui alla legge regionale 3 marzo 1995, n. 9, art. 10, comma 4, in tema di aree naturali protette n. _____ del _____
- parere preventivo dell'organo competente in materia di scarichi delle acque reflue in pubblica fognatura, ai sensi dell'art. 22quinquies della l.r. 1/2004, ovvero ricevuta della richiesta del parere medesimo in data _____
- certificazione dell'impresa agricola di cui all'articolo 22quater della l.r. 1/2004 rilasciata dal C.A.A. in data _____
- autorizzazione paesaggistica ai sensi dell'art. 22 della l.r. 1/2004 n. _____ del _____
- parere/assenso in materia di interventi su beni culturali ai sensi della parte II del D.lgs. 42/2004 n. _____ del _____
- autorizzazione sismica di cui all'art. 9 della l.r. 5/2010 n. _____ del _____, ovvero si riserva di acquisirla prima dell'inizio dei lavori
- documentazione in materia di deposito dei progetti per interventi in zona sismica a bassa sismicità e per interventi di non rilevanza ovvero si riserva il deposito prima dell'inizio dei lavori;
- documentazione inerente l'asservimento dei terreni di cui all'art. 6, comma 7quinquies della l.r. 1/2004
- progetto degli impianti (precisare _____), ovvero si riserva di presentare il progetto degli impianti (precisare _____) prima dell'inizio dei lavori (art. 6, comma 7quater l.r. 1/2004)
- assenso/autorizzazione ANAS Provincia relativamente ad opere che interferiscono con la rete stradale in base al codice della strada;

A L L E G A _____
alla presente segnalazione

- le seguenti autocertificazioni, attestazioni, asseverazioni o certificazioni di cui all'art. 5, comma 10bis della l.r. 1/2004
- certificazione in data _____ in materia di vincolo idrogeologico di cui al R.D. n. 3267/1923 (art. 22bis della l.r. 1/2004) le cui verifiche sono di competenza del comune
- certificazione in data _____ in materia di scarichi al suolo delle acque reflue di cui all'art. 22bis della l.r. 1/2004 e copia della ricevuta di trasmissione della relativa documentazione alla Provincia per le relative verifiche
- certificazione in data _____ in materia igienico-sanitaria nei casi previsti dall'art. 6, comma 7bis della l.r. 1/2004 e per le attività diverse da quelle residenziali: copia della ricevuta di trasmissione della relativa documentazione alla ASL competente per le relative verifiche
- la seguente documentazione
- documentazione sul pagamento del contributo di costruzione: _____
 - ricevuta del versamento dei diritti di segreteria pari ad € _____
 - autocertificazione comprovante il titolo a intervenire o documento comprovante tale titolo;
- ricevuta di versamento tramite bollettino ccp intestato al Comune di Assisi o ricevuta di bonifico presso la Tesoreria Comunale per l'importo di € _____, relativo alla monetizzazione delle donazioni territoriali e funzionali

relative all'intervento

- procura ad agire per nome o per conto degli aventi titolo;
- le seguenti ricevute di trasmissione dei documenti di cui ai commi 10bis e 10ter dell'art. 5 della l.r. 1/2004:

Al fini del procedimento della segnalazione certificata di inizio attività

RICHIEDE

- l'autorizzazione paesaggistica ai sensi dell'art. 22 della l.r. 1/2004 sulla base della documentazione progettuale allegata
- di convocare la conferenza di servizi per acquisire i pareri, assenti, autorizzazioni non allegata alla presente segnalazione ovvero che non siano oggetto di autocertificazione, attestazione, asseverazione o certificazione ai sensi del comma 10bis dell'art. 5 della l.r. 1/2004, come di seguito elencati:

SI IMPEGNA

- A trasmettere al Comune:
 - 1) la comunicazione della data di inizio e di ultimazione dei lavori;
 - 2) il certificato del Direttore dei lavori attestante la conformità delle opere rispetto al progetto presentato unitamente al certificato di collaudo, se dovuto;
 - 3) la ricevuta dell'avvenuta presentazione della variazione catastale conseguente alle opere realizzate;
- Affinché il Direttore dei lavori trasmetta al Comune i dati e gli elementi di cui all'art. 21, comma 6 della l.r. 1/2004.
- Ad esporre sul luogo dei lavori la tabella prescritta dalla vigente normativa in materia;
- A trasmettere agli organi competenti il piano di sicurezza del cantiere qualora necessari ai sensi della vigente normativa;
- A chiedere ed ottenere l'occupazione del suolo pubblico quando le opere o il cantiere interessano lo stesso;
- A dare comunicazione di apertura nuovo cantiere, prima dell'inizio lavori, all'Azienda Sanitaria Locale per le verifiche ed i provvedimenti di competenza;
- A tenere in cantiere copia della segnalazione con gli estremi della presentazione e della documentazione alla stessa allegata;
- A richiedere il certificato di agibilità ai sensi della vigente normativa.

La SCIA è sottoposta al termine massimo di efficacia pari a 4 anni decorrenti dalla data di presentazione, (art. 21, c. 6 l.r. 1/2004)

- IL/ I SOTTOSCRITTO/I RICHIED... CHE TUTTE LE COMUNICAZIONI RELATIVE ALLA PRESENTE ISTANZA AVVENGANO PER VIA TELEMATICA TRAMITE LA SEGUENTE CASELLA DI POSTA ELETTRONICA CERTIFICATA (PEC)

Luogo / Data

TOSSATO D'ALTO



08-05-2013

Proprietari /Aventi Titolo/Altro

NOTE:

I dati raccolti saranno trattati dal Comune di Assisi, titolare del trattamento, ai soli fini istituzionali in forma cartacea e/o informatica. Saranno conservati in modo sicuro e non comunicati e diffusi ad alcuno salvo nei casi previsti dalle norme vigenti. Responsabile del trattamento dei dati è il Responsabile del competente ufficio comunale.

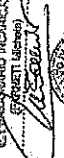
Cognome.....
 Nome.....
 Nato il..... 26-12-1964
 (atto n. 26 P. I. S.A. 1964....)
 a..... ROSSATO DI VICO (RG)
 Cittadinanza..... Italiana
 Residenza..... ROSSATO DI VICO (RG)
 Via..... DEL CENTRO, SARCIVIVO, I. I.
 Stato civile..... SINGOLO LIBERO
 Professione..... COMMERCIANTE
 CONNOTATI E CONTRASSEGNI SALIENTI:
 Statura..... 167
 Capelli..... Castani
 Occhi..... Marroni
 Segni particolari..... NESSUNO

Firma da incidere.....
 ROSSATO DI VICO il 29-07-2008
 Impersona del dolo
 Indice anabarro



Scadenza : 28-07-2018
 Diritti : 10,98
 AN 7584908

REPUBBLICA ITALIANA
 COMUNITA' ITALIANA
 CARTA D'IDENTITA'
 N. 7584908

AUTOCERTIFICAZIONE Art. 17 della L.R. 1 del 18/02/2004

SCHEDA DI AUTOCERTIFICAZIONE

DICHIARAZIONE DI CONFORMITA' DEL PROGETTO ALLE
NORME IGIENICO-SANITARIE

COMUNE DI TOSCANO DI VICO

DOMANDA RELATIVA AL RILASCIO DEL PERMESSO DI COSTRUIRE

PROL. n. 4088 DEL 07.05.2013

TITOLARE SOTTOSCRITTORE

S.C.I.A.

Comune di Fossato di Vico
(Provincia di Perugia)
Arrivo
Prot.n. 0010052 del 22-11-2013



OGGETTO DELLA DOMANDA:

- NUOVA COSTRUZIONE
- RISTRUTTURAZIONE
- AMPLIAMENTO
- CAMBIO DESTINAZIONE D'USO
- VARIANTE
- PIANO ATTUATIVO
- ACCERTAMENTO DI CONFORMITA'
- ALTRO MODIFICHE INTERNE
CON TRAZIONAMENTO

DA DESTINARE A:

- CIVILE ABITAZIONE
- EDICOLA FUNERARIA
- ACCESSORIO (SPECIFICARE)
COMMERCIALE
- ALTRO
SPECIFICARE)

OPERA DA REALIZZARE IN:
VIA FLAVINA

STUDIO DI PROGETTAZIONE

BELLICCI Geom. ALVARO

PROGETTISTA Via del Gemellaggio, 9 - Tel. 075519278

INDIRIZZO 06022 FOSSATO DI VICO (PG)

RECAPITI TELEFONICI Cod. Esp. Est. LVR 568230745W

E-MAIL Perfita IVA: 02468310545

IL SOTTOSCRITTO

IL 26-12-1964 RESIDENTE IN TOSCANO DI VICO N° NATO A TOSCANO DI VICO

VIA DEL CENTRO SPORTO

AI SENSI ED EFFETTI DI CUI ALL'ART. 2 DELLA LEGGE 4/II/1968 N° 13, COME INTEGRATO DALL'ART. 1 DEL D.P.R. 20/10/1993 N° 403, IN QUALITA' DI COMMITTENTE DELL'OPERA SOPRACITATA, CONSAPEVOLE DELLE SANZIONI PENALI A CARICO DI CHI DICHIARA IL FALSO O ESIBISCE ATTO FALSO O CONTENENTE DATI NON PIU' RISPONDENTI A VERITA'.

DICHIARA QUANTO SEGUE:

IL PROGETTO DEL FABBRICATO IN QUESTIONE E' CONFORME AI REQUISITI IGIENICO-SANITARI PREVISTI DALLA VICENTE NORMATIVA.

AUTOCERTIFICAZIONE Art. 17 della L.R. 1 del 18/02/2004

A tal fine dichiara inoltre di essere consapevole che la normativa igienico-sanitaria è costituita da:

- Regio Decreto 27 luglio 1934, n. 1265. Testo Unico Leggi Sanitarie
- D.M. 5 luglio 1975 (Modificazioni alle istruzioni ministeriali 20 giugno 1896 relativamente all'altezza minima ed ai requisiti igienico-sanitari principali dei locali d'abitazione).
- Regolamento Edilizia Comunale.
- Regolamento di Igiene ed altre regolamentazioni comunali riguardanti gli aspetti igienici degli edifici (ad es. regolamenti relativi agli scarichi idrici che normano anche le condotte di scarico interne ai fabbricati)

Dichiara inoltre le seguenti principali, ma non esaustive, caratteristiche igienico-sanitarie del progetto suddetto:

1. LE ALTEZZE DI CIASCUN LOCALE RISPONDONO AI REQUISITI DI LEGGE * SI NO
2. LE DIMENSIONI DI CIASCUN LOCALE/DEL MONOLOCALE RISPONDONO AI REQUISITI DI LEGGE * SI NO
3. I LOCALI SONO DOTATI DI ILLUMINAZIONE NATURALE *
AD ECCEZIONE DI: _____
SERVIZI IGIENICI N° _____
RIPOSTIGLI N° _____
ALTRO _____
 I LOCALI SONO DOTATI DI AREAZIONE NATURALE * SI NO
 AD ECCEZIONE DI: _____
SERVIZI IGIENICI N° _____
RIPOSTIGLI N° _____
ALTRO _____
5. IL RAPPORTO AERODIFFUSIVANTE IN CIASCUN LOCALE RISPONDE AI REQUISITI DI LEGGE * SI NO
6. LA DESTINAZIONE D'USO DEI LOCALI E CONFORME A QUANTO RAPPRESENTATO NEGLI ELABORATI GRAFICI ALLEGATI * SI NO
7. L'APPROVVIGIONAMENTO IDRICO AD USO POTABILE AVVIENE
ATTRAVERSO: _____
 ACQUEDOTTO PUBBLICO

* NOTA: se la risposta è NO occorre descrivere nelle annotazioni poste in pagina 3 le motivazioni della deroga ed indicare la normativa corrispondente

AUTOCERTIFICAZIONE Art. 17 della L.R. 1 del 18/02/2004

ALTRA FONTE CON GIUDIZIO DI POTABILITÀ DELLA A.S.L.
(SPECIFICARE)

8. GLI SCARICHI SONO CONFORMI ALLA LEGGE E AVVENGONO TRAMITE:

ALLACCIAMENTO ALLA PUBBLICA FOGNATURA

DISPERSIONE NEL TERRENO (SPECIFICARE)

ALTRO (SPECIFICARE)

ANNOTAZIONI

PER QUANTO SOPRA, SI RIBADISCE CHE IL PROGETTO DEL FABBRICATO IN QUESTIONE È CONFORME AI REQUISITI IGIENICO-SANITARI PREVISTI DALLA VIGENTE NORMATIVA.

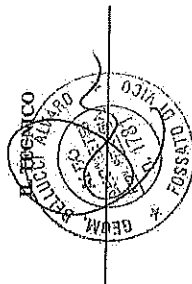

PER PRESA VISIONE
Il Commitente

[Handwritten signature]

*NOTA 2: se non vi è nessuna annotazione, occorre barrare il relativo spazio

LABORATO PAMIMPRICO		Completin dei Baitoni Landraco		Frazione M. Albino Montate		Zona, Pungia		M. 3419	
Comune di Fosato di Vico		Regione IS		Particella: 880		Proprietà n. 150/2013 del		Scala 1 : 500	
Dimostrazione grafica dei risultati									

Calcolo dei Fabbricati - Situazione al 02/05/2013 - Comune di FOSSATO DI VICO (D745) - < Foglio: 15 - Particella: 588 - Elaborato planimetrico >

Ultima planimetria in atti
 Ufficio di Pungia
TASTO FABBRICATI
 Agenzia del Territorio

Dom: 02/05/2013 - n. T241385 - Richiedente: Telematico
 Totale schedati: - Formato di acquisizione: A3(297x420) - Fattore di scala non utilizzabile

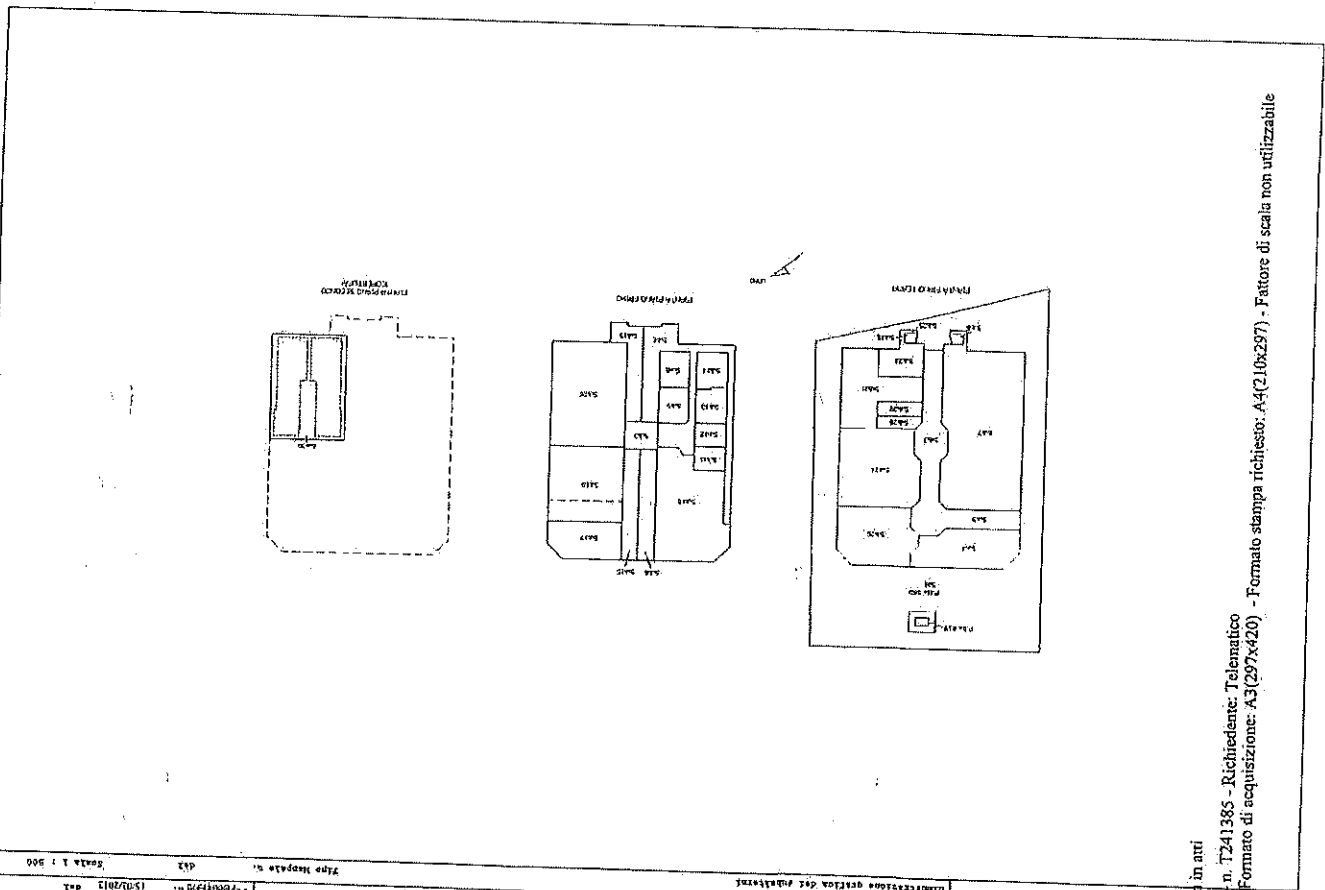

La presente Relazione Tecnica Illustrativa è parte integrante del progetto dei lavori di modifiche interne con il frazionamento dell'unità immobiliare, su fabbricato distinto in catasto al Foglio 15 Part.lla 588 Sub.4 sito nel Comune di Fossato di Vico in Via Flaminia di proprietà della Società I

Legale Rappresentante:

I lavori che si andranno ad eseguire interessano solo il Sub.4 della part.lla 588 del Foglio 15 sito al Piano Terra; riguardano la demolizione dei fondelli divisori con l'eliminazione dei servizi igienici e la chiusura di un'apertura con la realizzazione di un fondello in forati in laterizio per un lunghezza di 11,70 Mt in modo da eliminare i tre locali e realizzare due locali adibiti a negozio da destinare aventi una superficie utile calpestabile uno di Mq. 120 e l'altro di Mq. 217 Mq per un altezza di 4,60 Mt.

Inoltre vi è il frazionamento dell'unità (Sub.4) per quanto riguarda la pratica catastale in modo da creare n.2 unità :

- > Unità Immobiliare -A- (color blu) : 120.00 Mq x 4.60 H = 552,00Mq
- > Unità Immobiliare -B- (color magenta): 217.00 Mq x 4.60 H = 998,20 Mc

Per tutto ciò che non si evince dalla presente Relazione Tecnica Illustrativa si fa rinvio al bozzetto fotografico e agli elaborati grafici, inoltre si precisa che tutte le opere saranno realizzate nel pieno rispetto delle normative vigenti in materia di Sicurezza ed Igiene sui cantieri, in modo da assicurare la salute e l'incolumità degli addetti ai lavori.

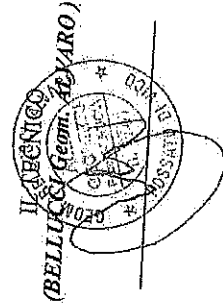

SCIA

N. 120

Comune di Fossato di Vico
(Provincia di Perugia)
Art. 10
Prot. n. 0004415 del 17-05-2013
Nome

Categ. 10 Class. F35-C1



AL COMUNE DI FOSSATO DI VICO
Provincia di Perugia
SETTORE EDILIZIA

SEGNALAZIONE CERTIFICATA DI INIZIO ATTIVITA'
DICHIARAZIONE DI FINE LAVORI

Al sensi dell' art. 21 comma 2 della L. R. n° 1/2004

Al Responsabile del Settore Edilizia del
Comune di
06022 FOSSATO DI VICO (PG)

Il sottoscritto _____ nato a FOSSATO DI VICO
il 26-12-1964 e residente in Via/Piazza VIA DEL CENTRO SOSTINO n°
C.A.P. 06022 Comune di FOSSATO DI VICO
tel. _____ Codice Fiscale/Patita IVA _____
in qualità di TITOLARE della Separazione Certificata di Inizio Attività presentata a questo Comune
in data 07-05-2013 prot. n. 4088 per la realizzazione di
Modifiche interne con trascinamento dell'unità

in questo Comune in Via/Piazza VIA FLAVINIA - Fg. 15 Mappale 588 Sub. 4
con la presente.

DICHIARA

che i lavori inerenti la Separazione Certificata di Inizio Attività in premessa descritta, i cui LAVORI SONO INIZIATI IN
DATA 07-05-2013 sono stati DEFINITIVAMENTE ULTIMATI in data 17-05-2013 e
che gli stessi sono stati regolarmente eseguiti

FOSSATO DI VICO 17-05-2013

IL DICHIARANTE

STATO ATTUALE
COMUNE DI FOSSATO DI VICO
PROVINCIA DI PERUGIA

STUDIO TECNICO Bellucci Geom. Alvano tel. 075-919278

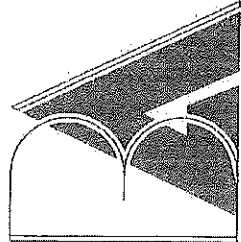

PROGETTO DEI LAVORI DI MODIFICHE INTERNE
CON IL FRAZIONAMENTO DELL'UNITA'.
In riferimento al P.C. n.22 del 25-05-2007, successiva variante n.
53 del 31-10-2007 e D.i.a.-n.68 del 2008.

Via Flaminia

Proprietà:

Tavola: 1
PIANTA

File: 1478.dwg

Progettista e D.L.

scala 1:200

Legale Rappresentante:

Foglio 15 particella 588 scala 1:2000

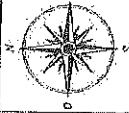
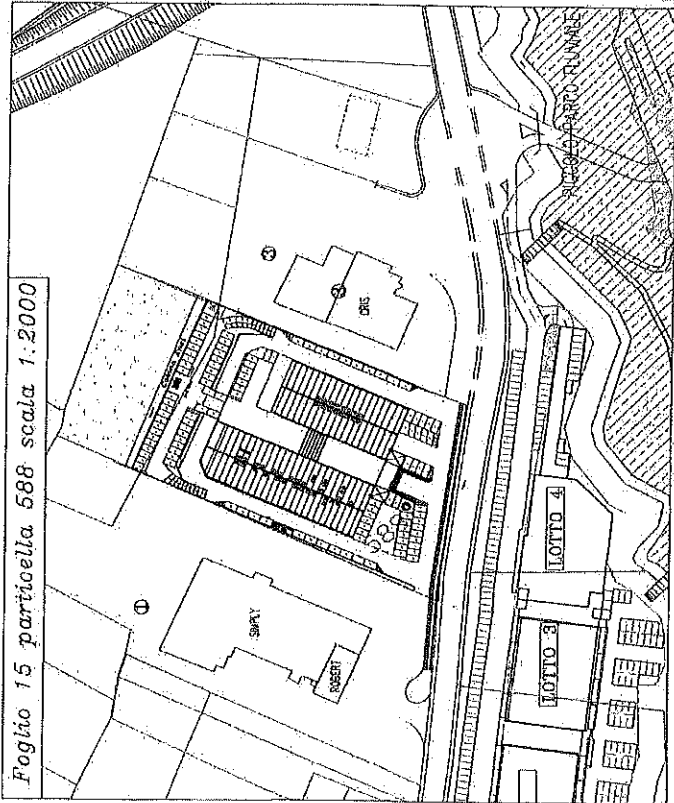

LEGENDA:



PORZIONE NON OGGETTO D'INTERVENTO

MURO D'CONTENIMENTO ESISTENTE

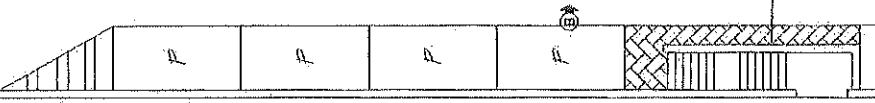
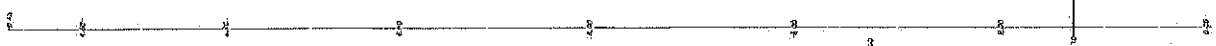
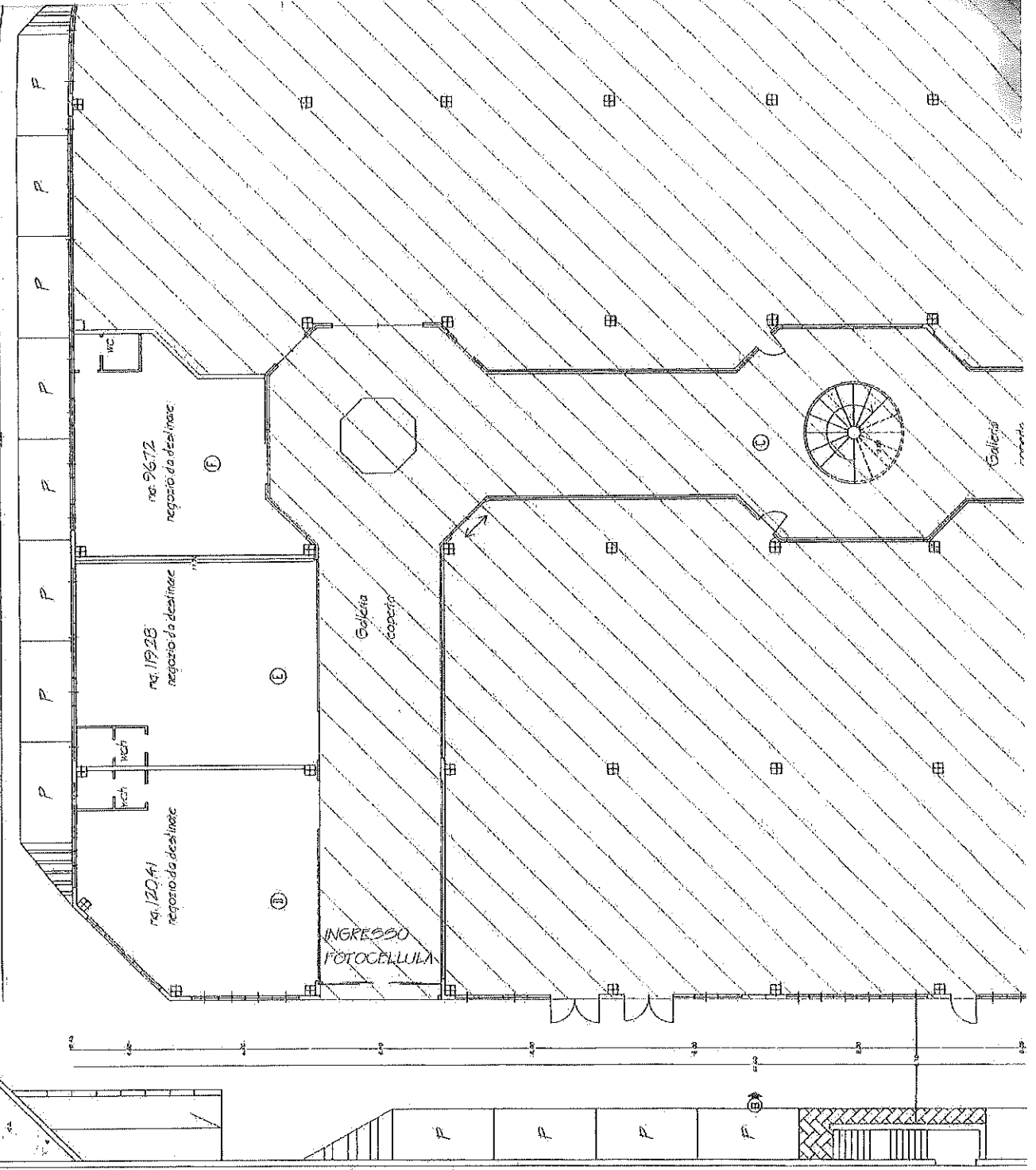

PARCHIOGGIO SIMPLY

IMPLY

CRI.

MURO DI CONTENIMENTO ESISTENTE

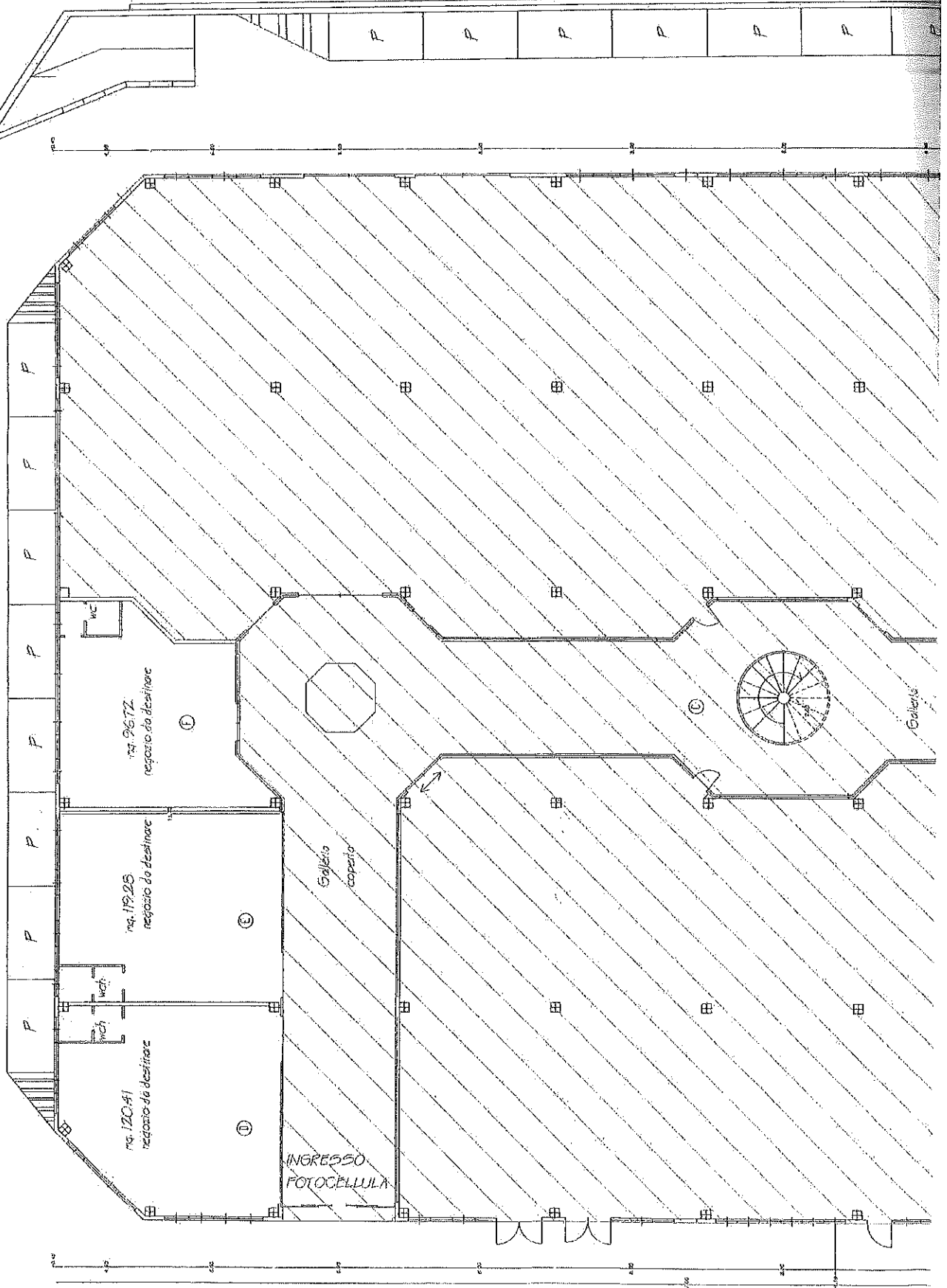

INGRESSO FOTOCELLULA

no. 120-A1
regione da destinare

no. 119-B5
regione da destinare

no. 96-T2
regione da destinare

Galleria
coperta

Galleria

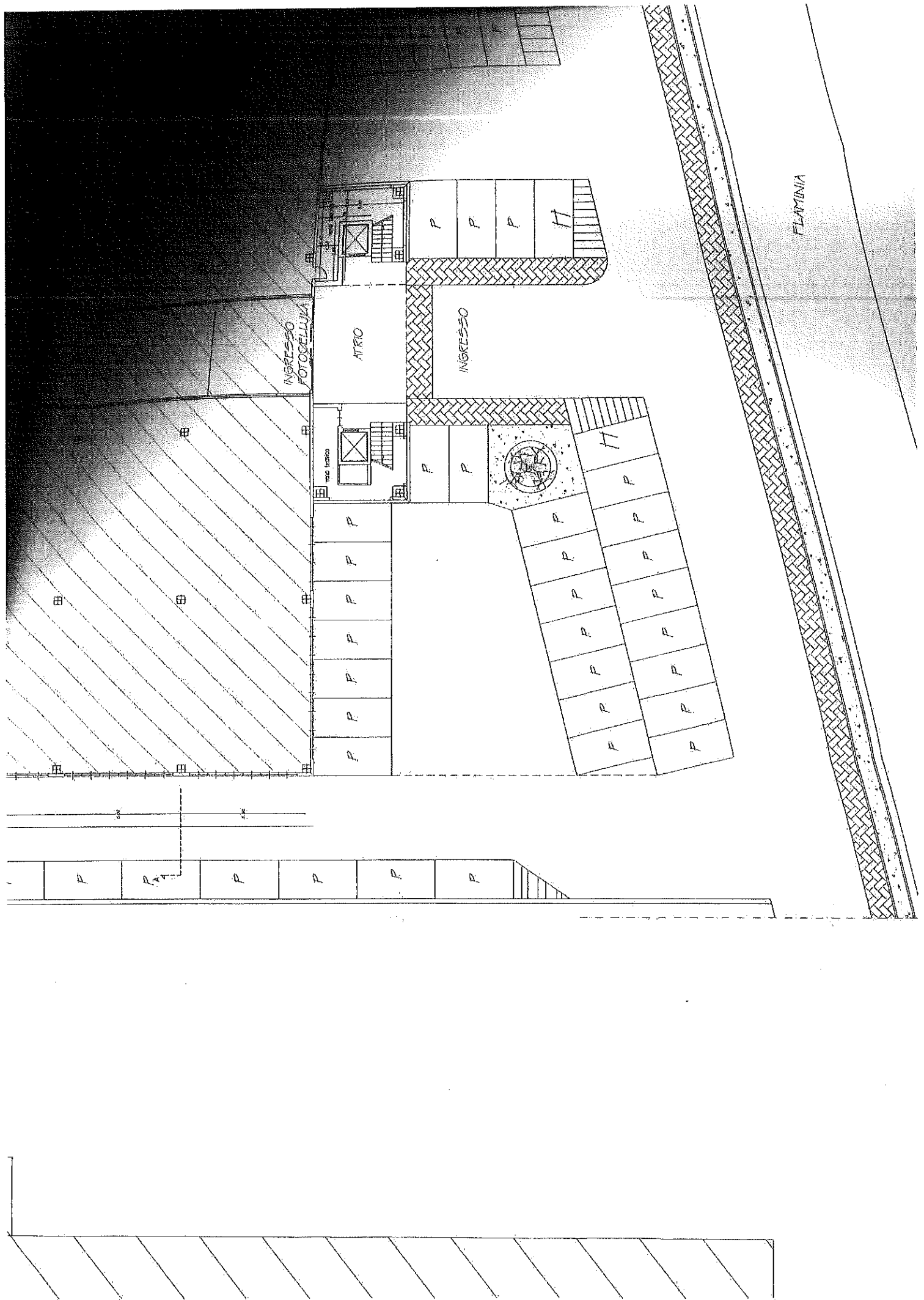

FAROTEGGIO CRIS

PIANO TER

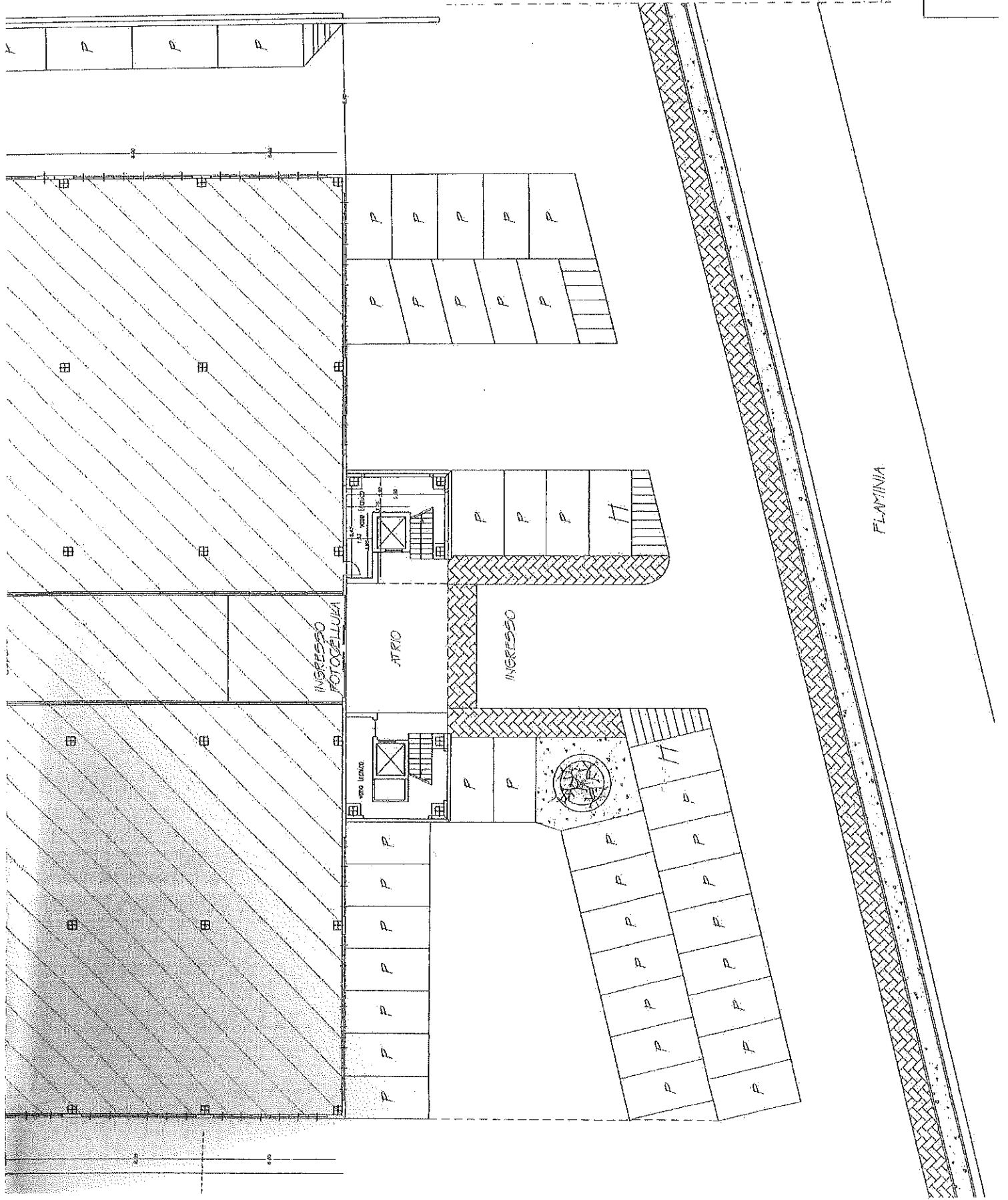

STATO MODIFICATO
COMUNE DI FOSSATO DI VICO
PROVINCIA DI PERUGIA

STUDIO TECNICO Bellucci Geom. Alvano tel. 075-919278

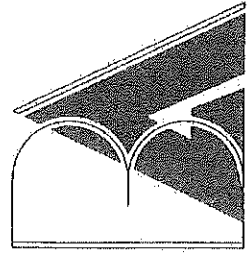

**PROGETTO DEI LAVORI DI MODIFICHE INTERNE
 CON IL FRAZIONAMENTO DELL'UNITA'.**
 in riferimento al P.C. n.22 del 25-05-2007, successiva variante n.
 53 del 31-10-2007 e D.i.a. n.68 del 2008.

Via Flaminia

Proprietà:	Tavola: 2
	PIANTA
File: 1478c dug	Scala: 1:200
Progettista e D.I.	

Legale Rappresentante:

Foglio 15 particella: 588 scala: 1:2000

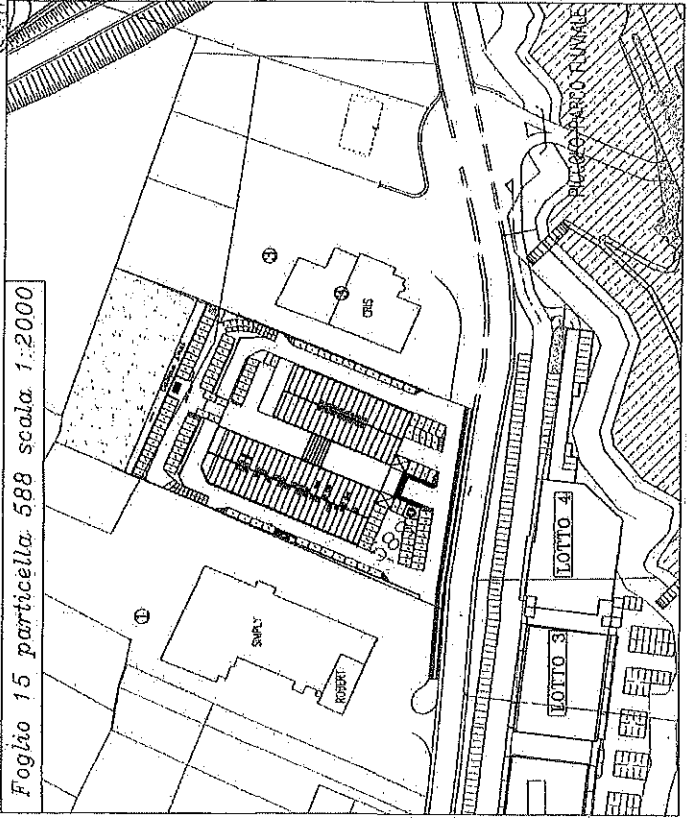

LEGENDA:



PORZIONE NON OGGETTO D'INTERVENTO



UNITA' IMMOBILIARE -A-

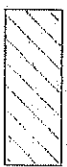

UNITA' IMMOBILIARE -B-

MURO DI CONTENIMENTO ESISTENTE

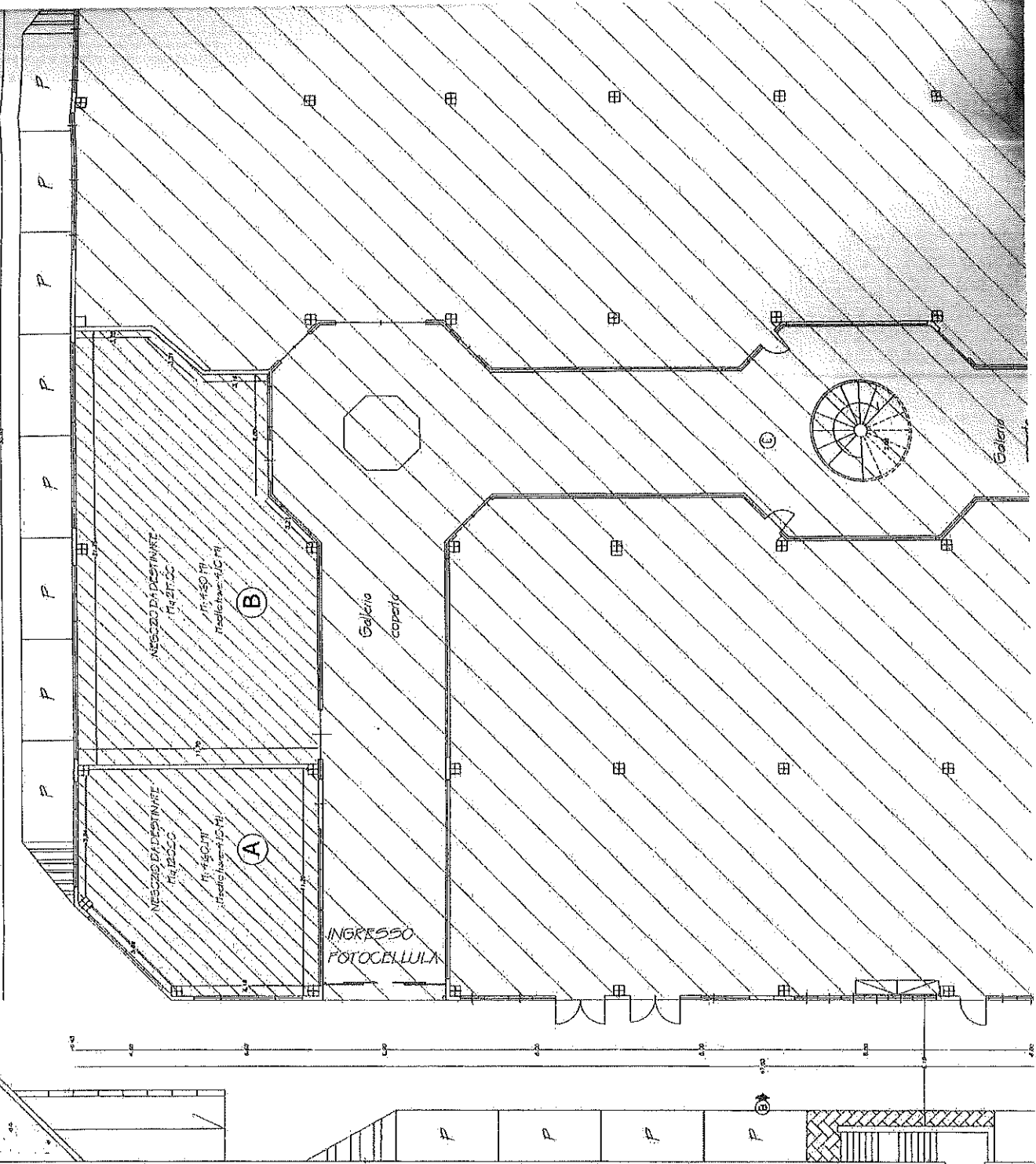

NECESSO DA DESTINARE
17,450 M²
17,450 M²
17,450 M²

(B)

NECESSO DA DESTINARE
17,450 M²
17,450 M²
17,450 M²

(A)

INGRESSO
FOTOCELLULA

Galera
coperta

Galera

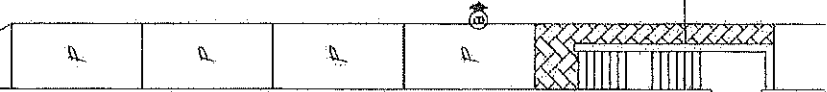
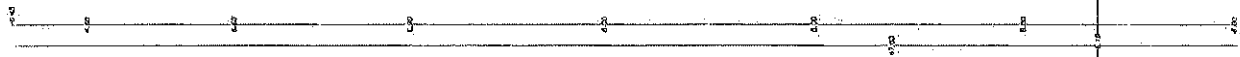

PARCHEGGIO SEMPLY

MPLY

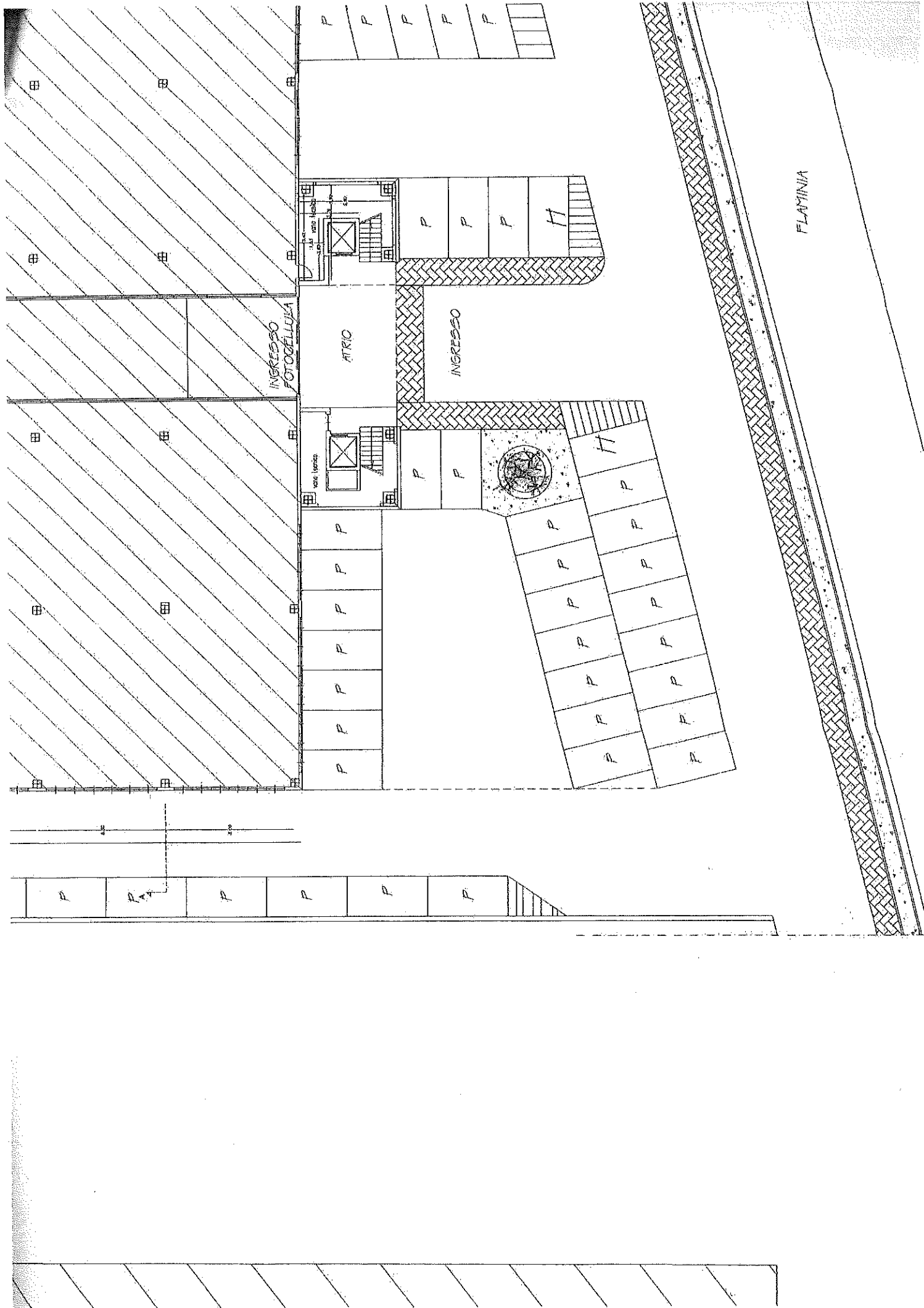

PARCHESIO GRIS

FLAMINIA

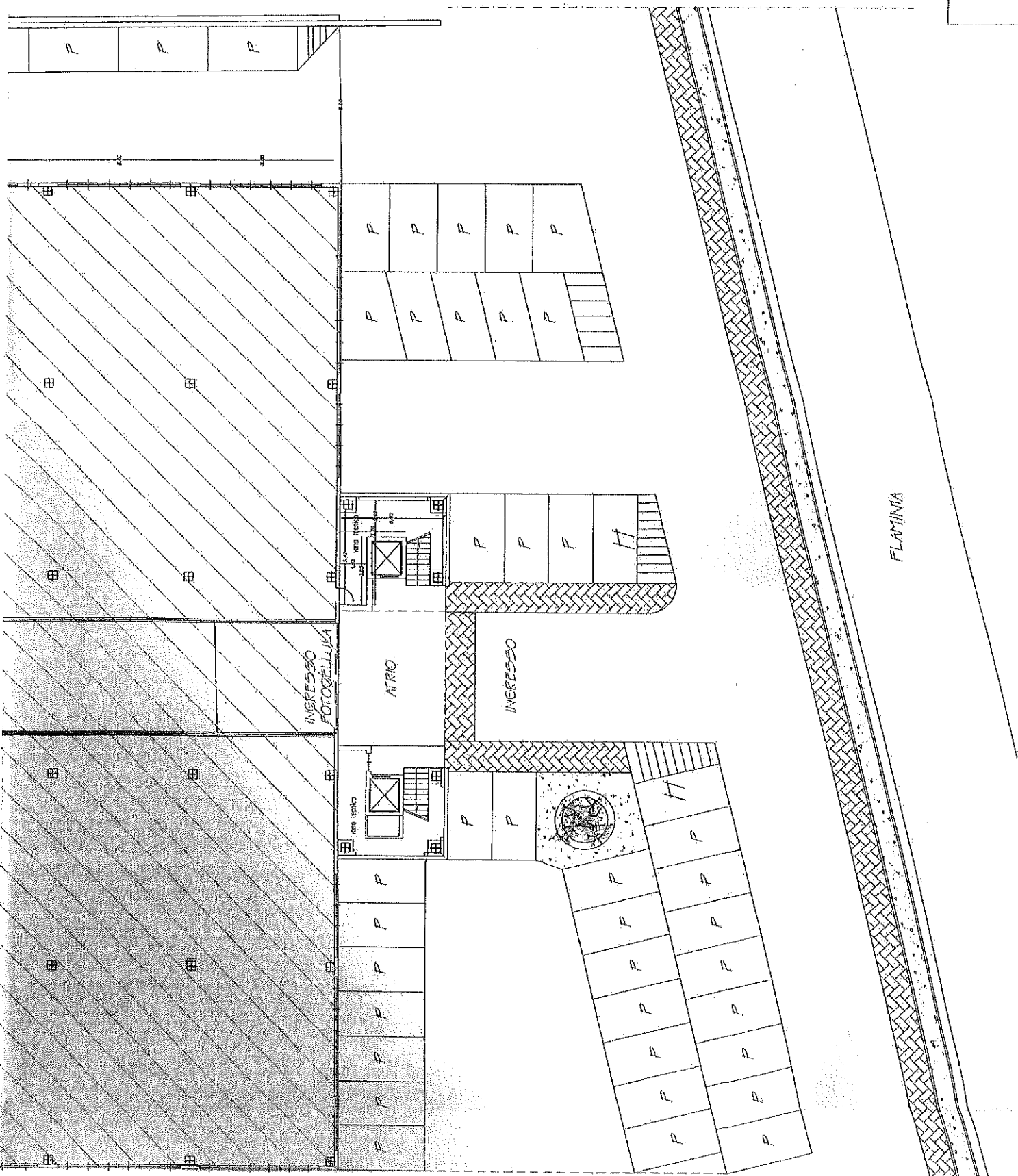

ALLEGATO N. 9

Direzione Provinciale di Perugia Ufficio Provinciale - Territorio - Direttore ADOLFO BRAY

Vis. tel



Comune: (PC) FOSSATO DI VICO
Foglio: 15
Scala originale: 1:200
Dimensione cornice: 534.000 x 378.000 m. Protocollo pratica 1480082/2025
26-Mag-2025 17:55:27

E-11100

1 Particella 588

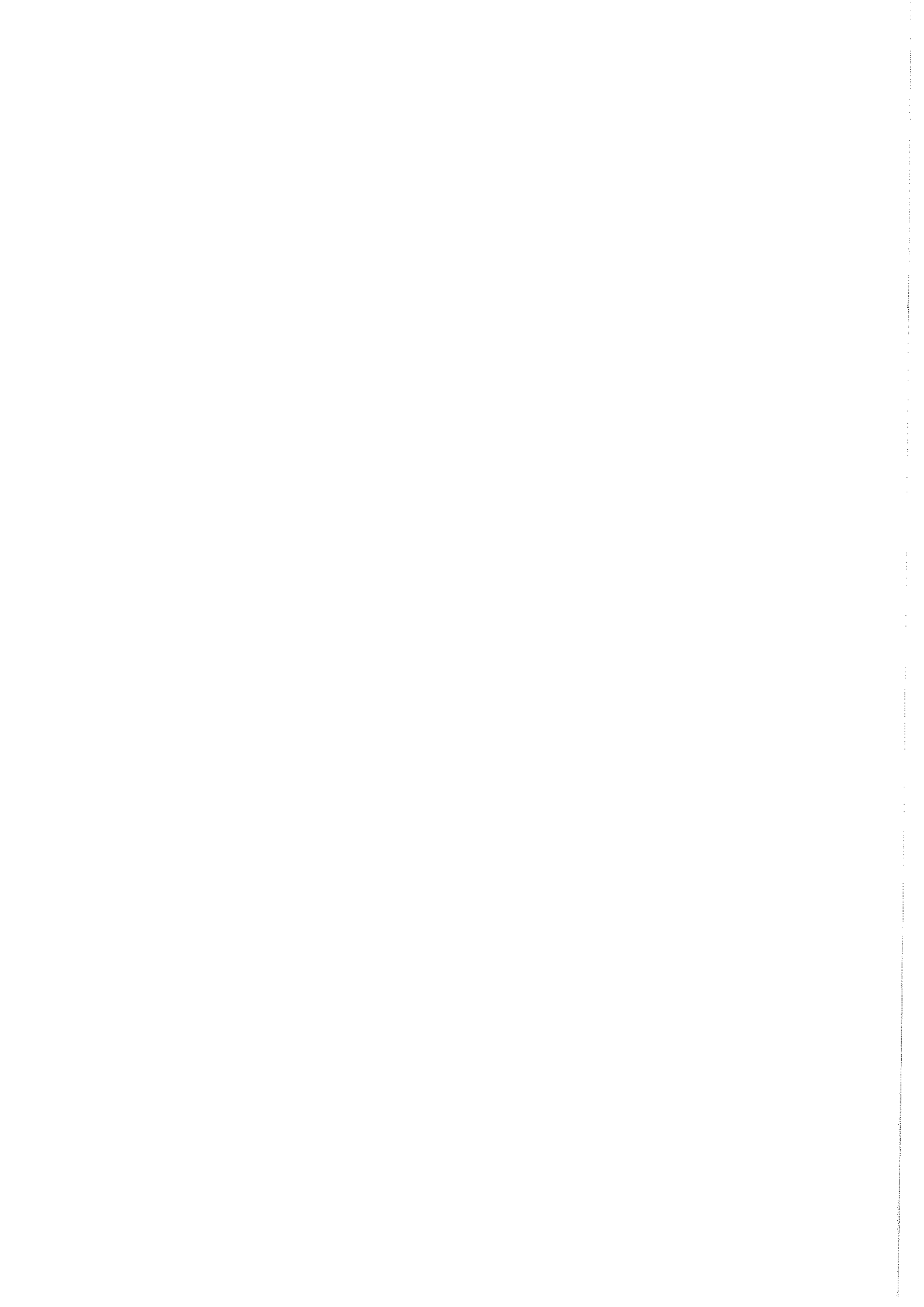

ELABORATO PLANIMETRICO		Iscritto all'albo: Geometri		Prer. Perugia		N. 5648	
Comune di Fossato Di Vico		Compilato da: Pasqualelli Filippo		18/07/2023		del.	
Dimostrazione grafica dei subalterni		Sezione: Foglio: 15 Particella: 588		FRP099228 n.		del	
		Tipo Mappale n.		Scala 1 : 500			

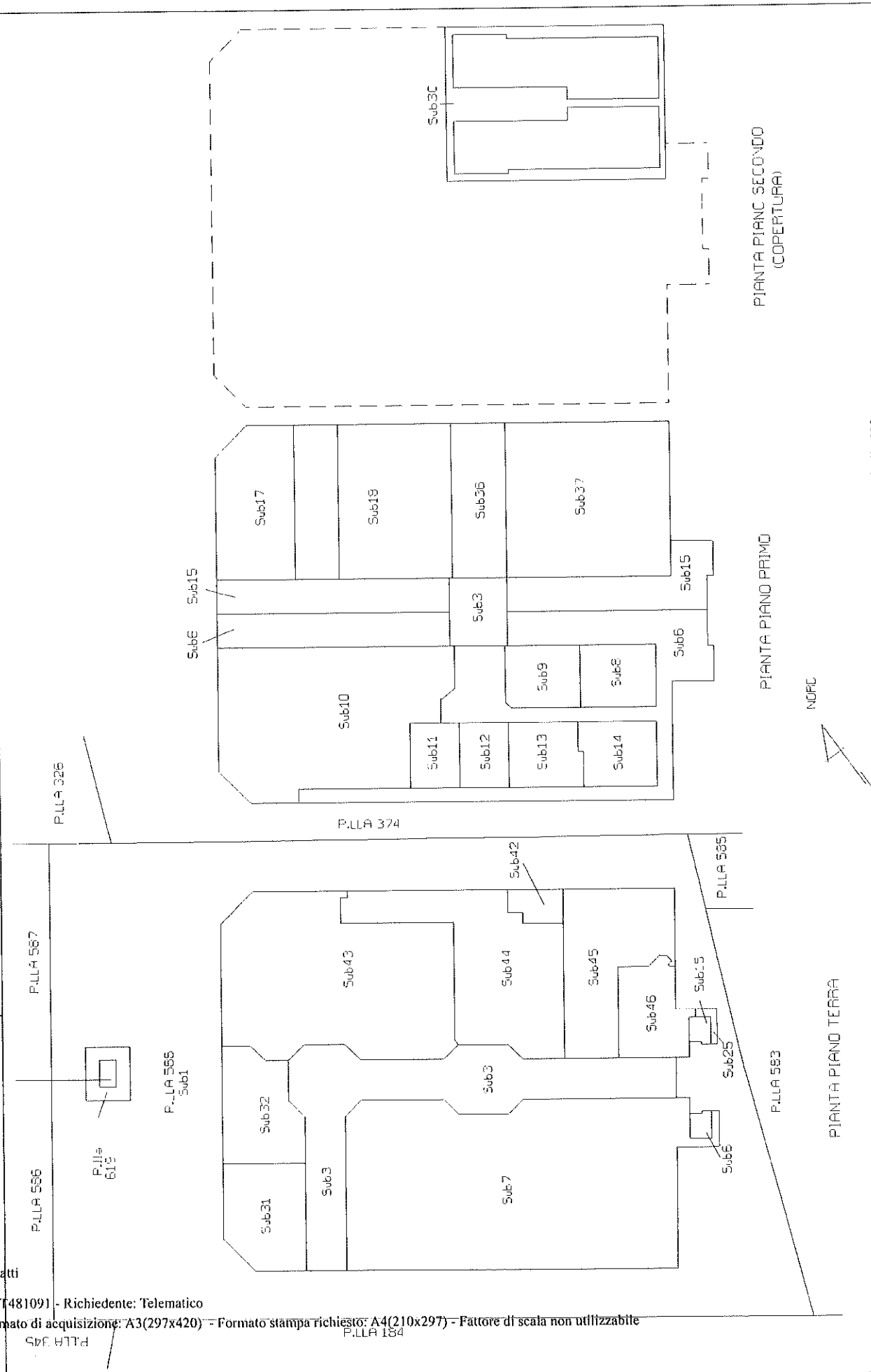

Ultima planimetria in atti

Data: 26/05/2025 - n. T481091 - Richiedente: Telematico

Totale schede: 1 - Formato di acquisizione: A3(297x420) - Formato stampa richiesto: A4(210x297) - Fattore di scala non utilizzabile

ACCERTAMENTO DELLA PROPRIETA' IMMOBILIARE URBANA ELENCO DEI SUBALTERNI ASSEGNATI

Comune FOSSATO DI VICO	Sezione	Foglio 15	Particella 588	Tipo mappale	del:
---------------------------	---------	--------------	-------------------	--------------	------

Sub	UBICAZIONE via/piazza	n.civ	Piani	Scala	Int	DESCRIZIONE
1	via flaminia	SNC	T			BENE COMUNE NON CENSIBILE A TUTTI I SUB DELLA PARTICELLA 588 (CORTE)
2						SOPPRESSO
3	via flaminia	SNC	T-1			BENE COMUNE NON CENSIBILE A TUTTI I SUB DELLA PARTICELLA 588 (GALLERIA E VANO SCALA)
4						SOPPRESSO
5						SOPPRESSO
6	via flaminia	SNC	T-1			BENE COMUNE NON CENSIBILE A TUTTI I SUB DELLA PARTICELLA 588 (ASCENSORE E VANO SCALA)
7	via flaminia	SNC	T			ATTIVITA' COMMERCIALE
8	via flaminia	SNC	1			UNITA' IN CORSO DI COSTRUZIONE
9	via flaminia	SNC	1			UFFICI
10	via flaminia	SNC	1			UFFICI
11	via flaminia	SNC	1			UFFICI
12	via flaminia	SNC	1			UFFICI
13	via flaminia	SNC	1			UFFICI
14	via flaminia	SNC	1			UNITA' IN CORSO DI COSTRUZIONE
15	via flaminia	SNC	T-1			BENE COMUNE NON CENSIBILE AI SUB 18 E 35 (ASCENSORE E VANO SCALA)
16						SOPPRESSO
17	via flaminia	SNC	1			LASTRICO SOLARE DI MQ. 252
18	via flaminia	SNC	1			SCUOLE
19						SOPPRESSO
20						SOPPRESSO
21						SOPPRESSO
22						SOPPRESSO
23						SOPPRESSO
24						SOPPRESSO
25						SOPPRESSO
26						SOPPRESSO
27						SOPPRESSO
28						SOPPRESSO
29						SOPPRESSO
30	via flaminia	SNC	2			IMPIANTO FOTOVOLTAICO

31	via flaminia	SNC	T			UNITA' IN CORSO DI COSTRUZIONE
32	via flaminia	SNC	T			UNITA' IN CORSO DI COSTRUZIONE
33						SOPPRESSO
34						SOPPRESSO
35						SOPPRESSO
36	via flaminia	SNC	1			LOCALE DI DEPOSITO
37	via flaminia	SNC	1			UNITA' IN CORSO DI COSTRUZIONE
38						SOPPRESSO
39						SOPPRESSO
40						SOPPRESSO
41						SOPPRESSO
42	via flaminia	SNC	T			BENE COMUNE NON CENSIBILE AI SUB 44 E 45 (INGRESSO, SERVIZI E RIPOSTIGLIO)
43	via flaminia	SNC	T			LABORATORIO
44	via flaminia	SNC	T			LABORATORIO
45	via flaminia	SNC	T			NEGOZIO
46	via flaminia	SNC	T			NEGOZIO

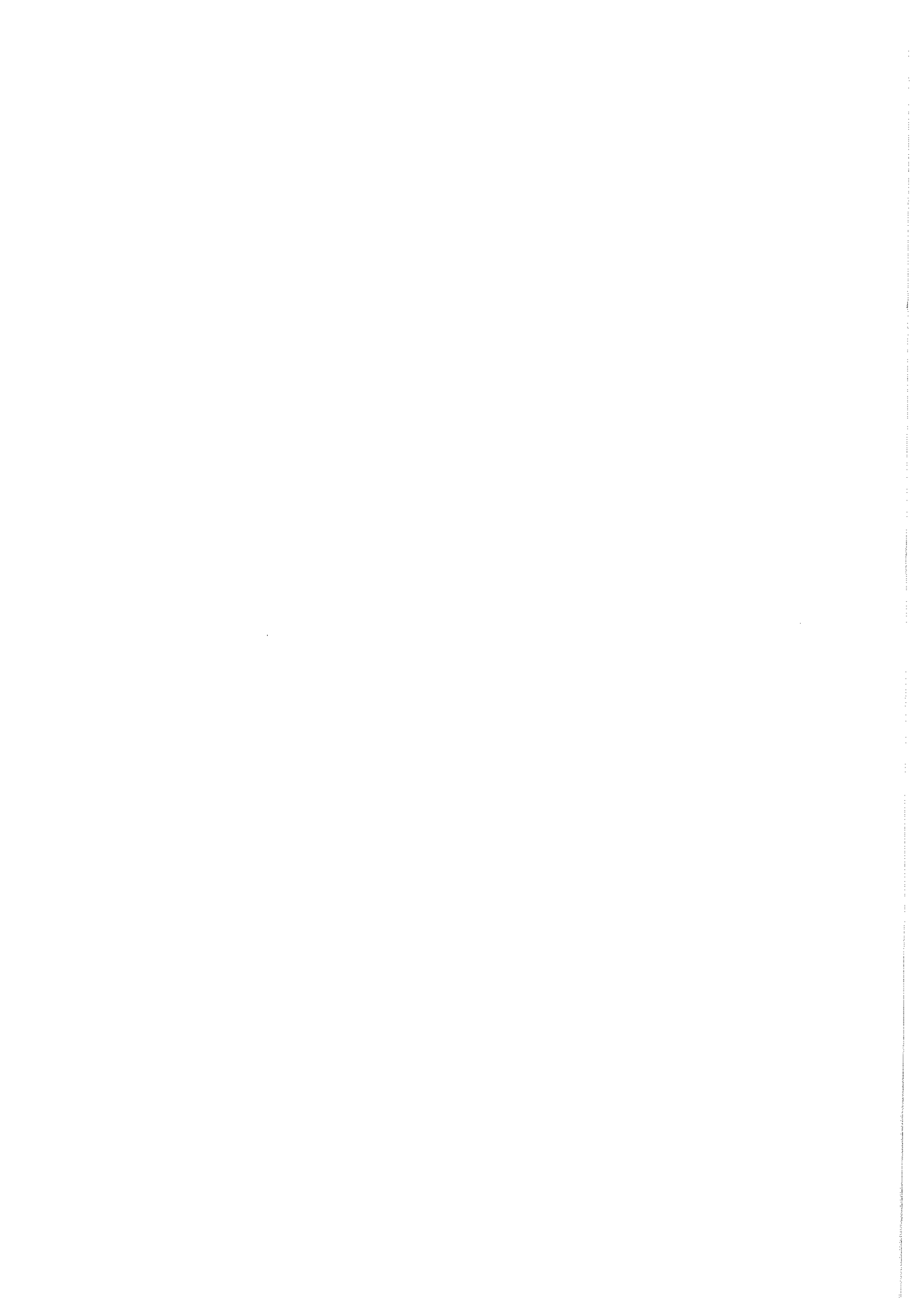

**Agenzia delle Entrate
CATASTO FABBRICATI
Ufficio Provinciale di
Perugia**

Dichiarazione protocollo n. PG0109837 del 08/06/2015

Planimetria di u.i.u. in Comune di Fossato Di Vico

Via Flaminia

civ. SN

Identificativi Catastali:

Sezione:

Foglio: 15

Particella: 588

Subalterno: 8

Compilata da:

Bellucci Alvaro

Iscritto all'albo:
Geometri

Prov. Perugia

N. 01781

Scheda n. 1

Scala 1:200

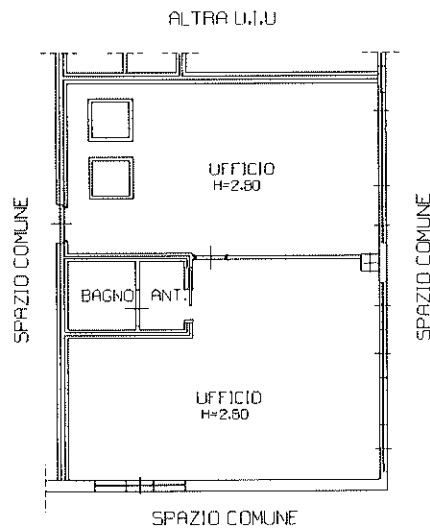

PIANTA PIANO PRIMO

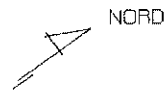

Catasto dei Fabbricati - Simazione al 26/05/2025 - Comune di FOSSATO DI VICO(D745) - < Foglio 15 - Particella 588 - Subalterno 8 >
VIA FLAMINIA n. SN Piano 1

Ultima planimetria in atti

Data: 26/05/2025 - n. T488007 - Richiedente: T

Totale schede: 1 - Formato di acquisizione: A4(210x297) - Formato stampa richiesto: A4(210x297)

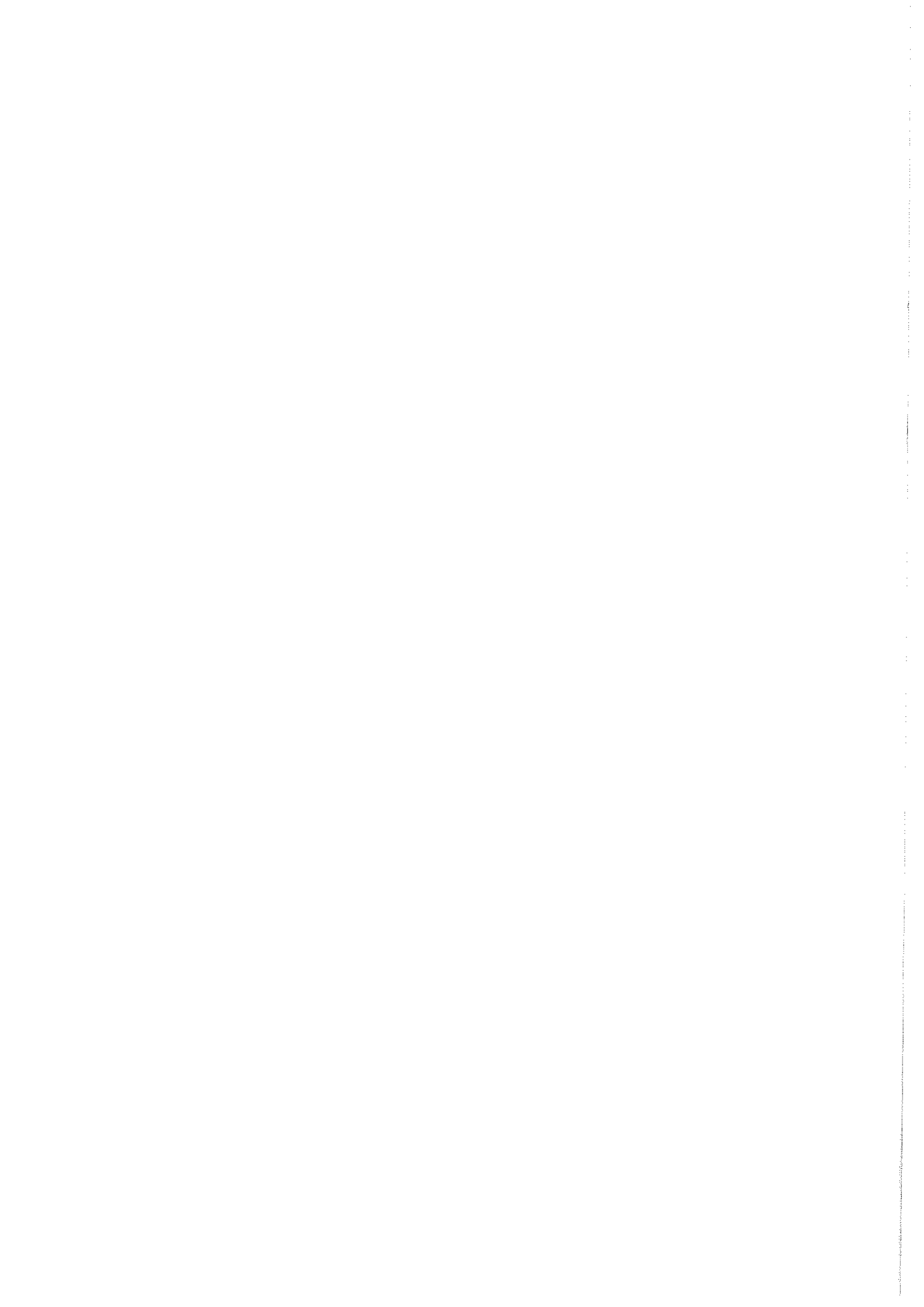

**Agenzia delle Entrate
CATASTO FABBRICATI
Ufficio Provinciale di
Perugia**

Dichiarazione protocollo n. PG0004630 del 15/01/2015

Planimetria di u.i.u. in Comune di Fossato Di Vico

Via Flaminia

civ. SN

Identificativi Catastali:

Sezione:

Foglio: 15

Particella: 588

Subalterno: 31

Compilata da:
Bellucci Alvaro

Iscritto all'albo:
Geometri

Prov. Perugia

N. 1781

Scheda n. 1

Scala 1:200

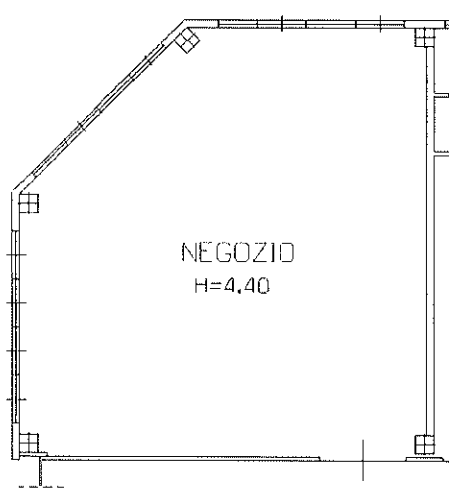

PIANTA PIANO TERRA

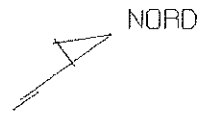

Catasto dei Fabbricati - Situazione al 26/05/2025 - Comune di FOSSATO DI VICO(D745) - < Foglio 15 - Particella 588 - Subalterno 31 >
VIA FLAMINIA n. SN Piano T

Ultima planimetria in atti

Agenzia delle Entrate
CATASTO FABBRICATI
Ufficio Provinciale di
Perugia

Dichiarazione protocollo n. PG0004630 del 15/01/2015

Planimetria di u.i.u. in Comune di Fossato Di Vico

Via Flaminia

civ. SN

Identificativi Catastali:

Sezione:

Foglio: 15

Particella: 588

Subalterno: 32

Compilata da:

Bellucci Alvaro

Iscritto all'albo:
Geometri

Prov. Perugia

N. 1781

Scheda n. 1

Scala 1:200

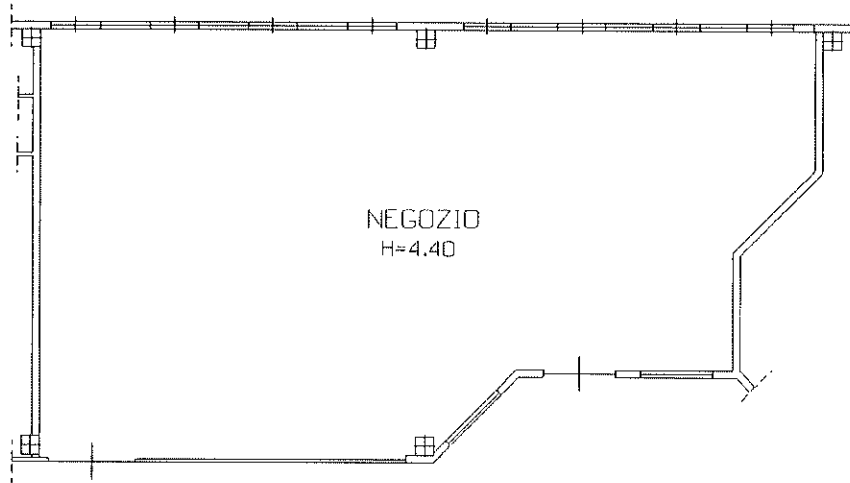

PIANTA PIANO TERRA

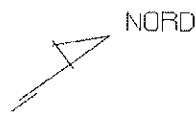

Catasto dei Fabbricati - Situazione al 26/05/2025 - Comune di FOSSATO DI VICO(D745) - < Foglio 15 - Particella 588 - Subalterno 32 >
VIA FLAMINIA n. SN Piano T

Ultima planimetria in atti

Data: 26/05/2025 - n. T488010 - Richiedente:

Totale schede: 1 - Formato di acquisizione: A4(210x297) - Formato stampa richiesto: A4(210x297)